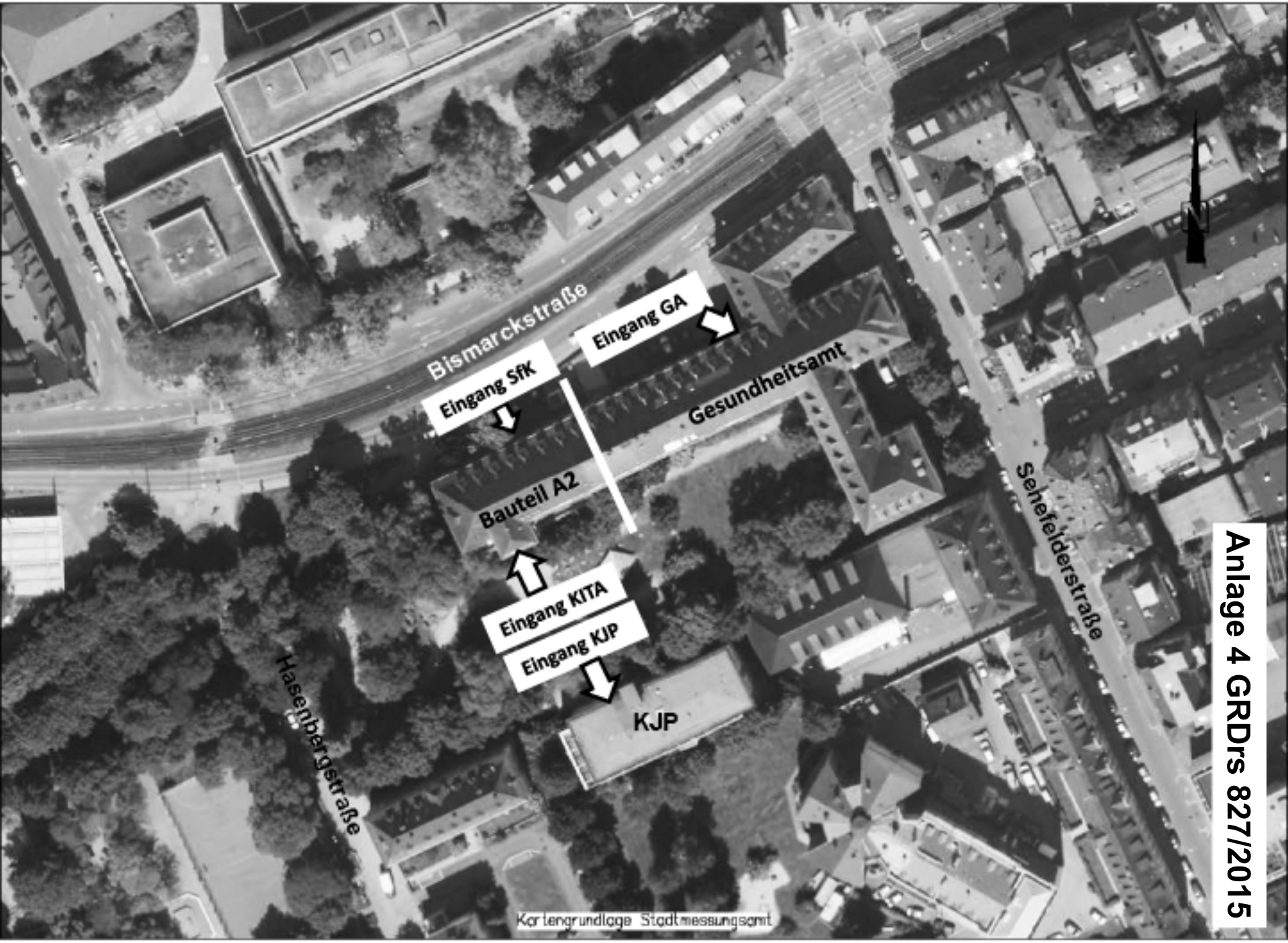

Anlage 4 GRDrs 827/2015

Schule für Kranke

Swiatkowski-Suerkemper Architekten

21.09.2015

Grundriss EG Umbau Gesundheitsamt Schloßstr. 91 70176 Stuttgart Anlage 4 GRDrs 827/2015

Kindertagesstätte 1.Ebene

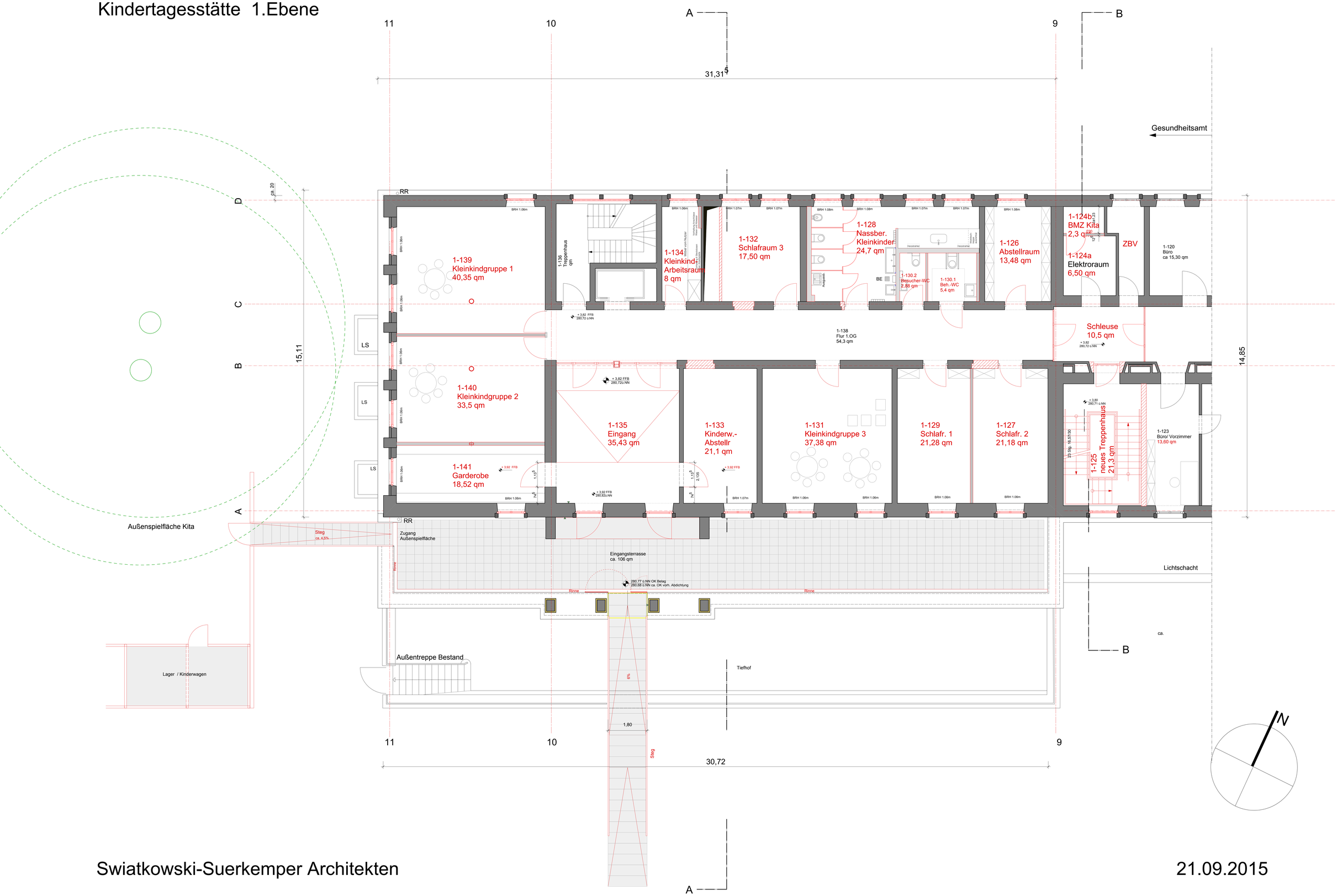

Swiatkowski-Suerkemper Architekten

21.09.2015

Grundriss 1.OG Umbau Gesundheitsamt Schloßstr. 91 70176 Stuttgart Anlage 4 GRDrs 827/2015

Kindertagesstätte 2. Ebene

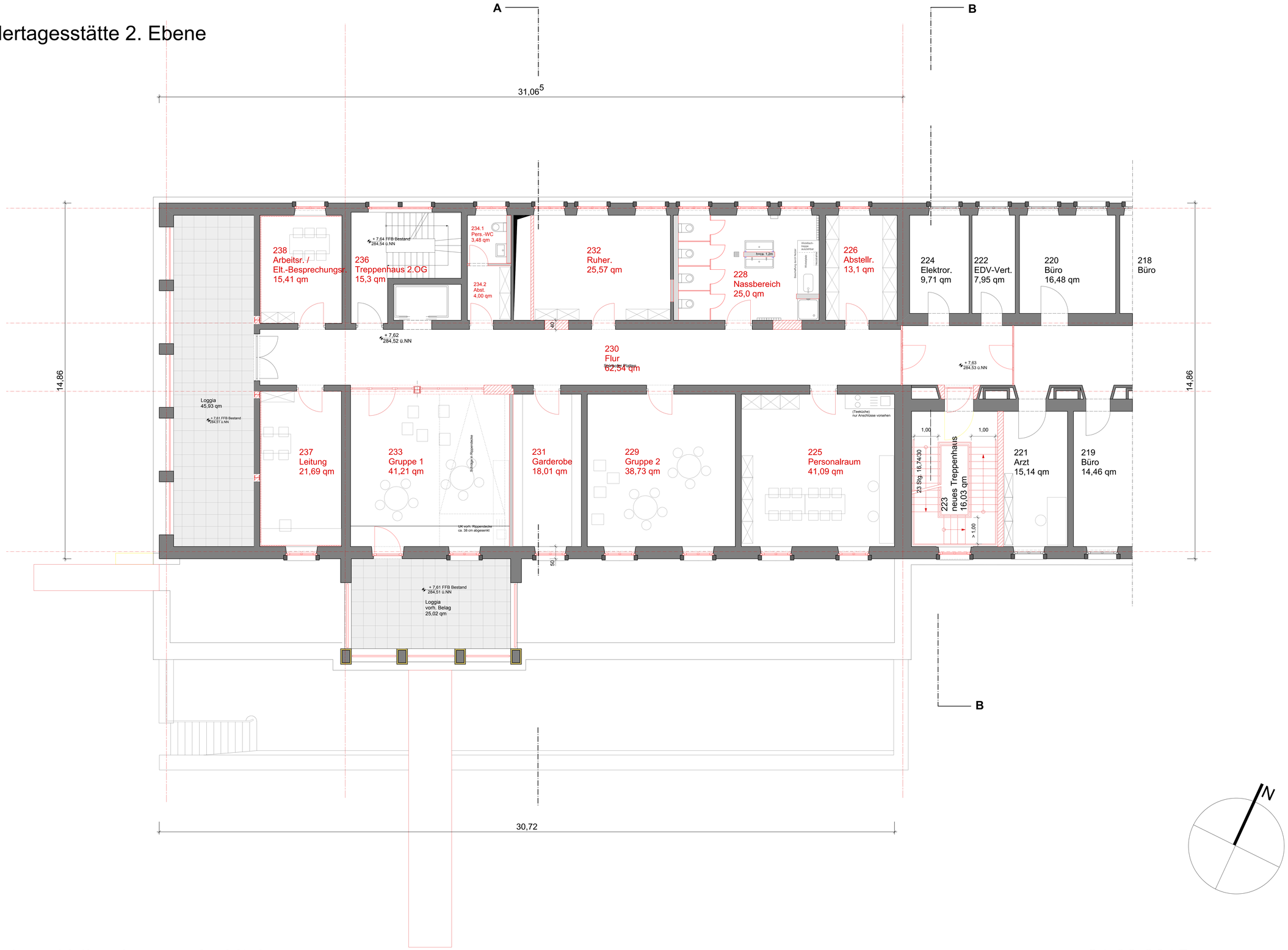

Swiatkowski-Suerkemper Architekten

21.09.2015

Grundriss 2.OG Umbau Gesundheitsamt Schloßstr. 91 70176 Stuttgart Anlage 4 GRDrs 827/2015

Kindertagesstätte 3. Ebene

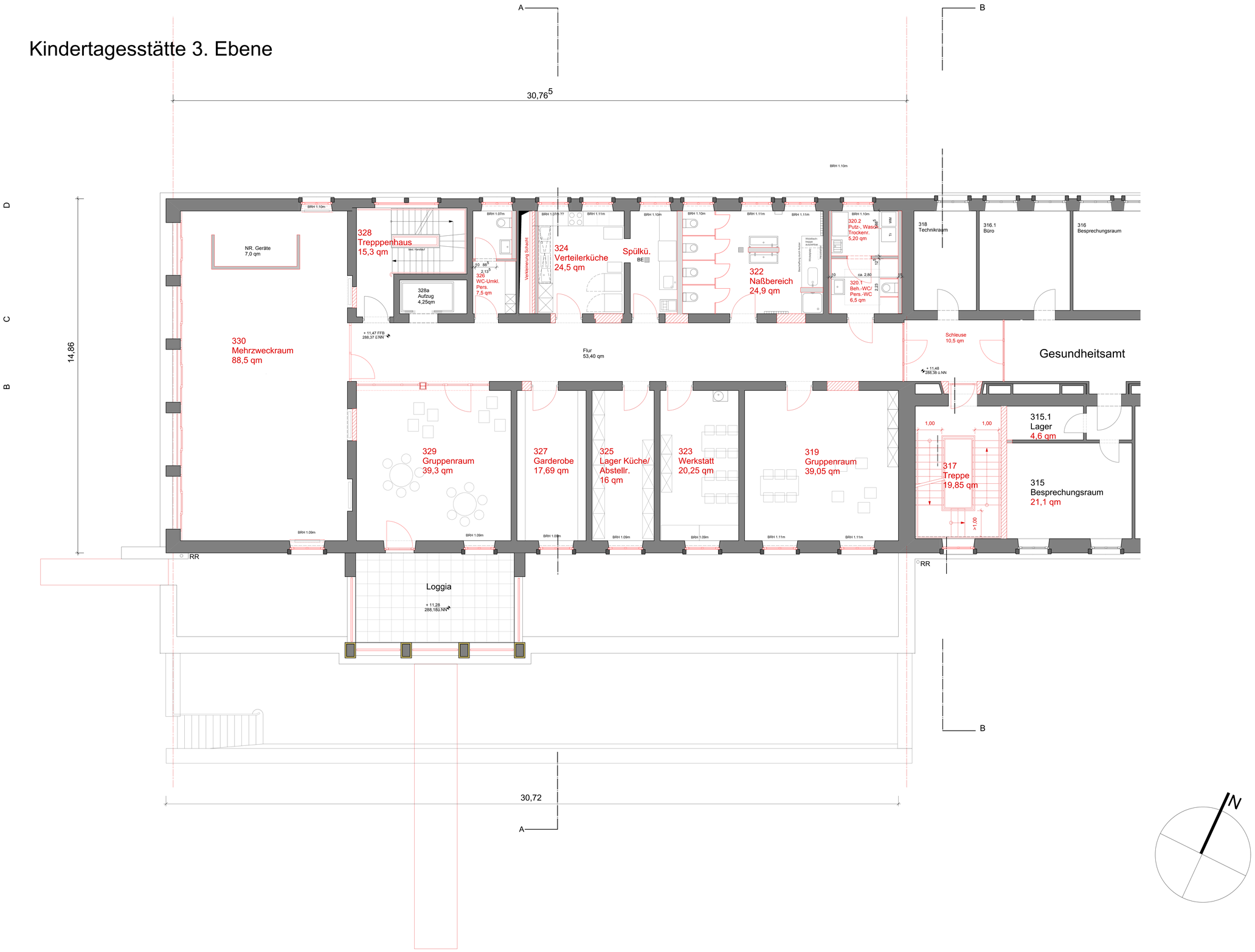

Swiatkowski-Suerkemper Architekten

21.09.2015

Grundriss 3.OG Umbau Gesundheitsamt Schloßstr. 91 70176 Stuttgart Anlage 4 GRDrs 827/2015

Gesundheitsamt 4. OG

Swiatkowski-Suerkemper Architekten

21.09.2015

Grundriss 4.OG Umbau Gesundheitsamt Schloßstr. 91 70176 Stuttgart

Anlage 4 GRDrs 827/2015

Schnitt A-A

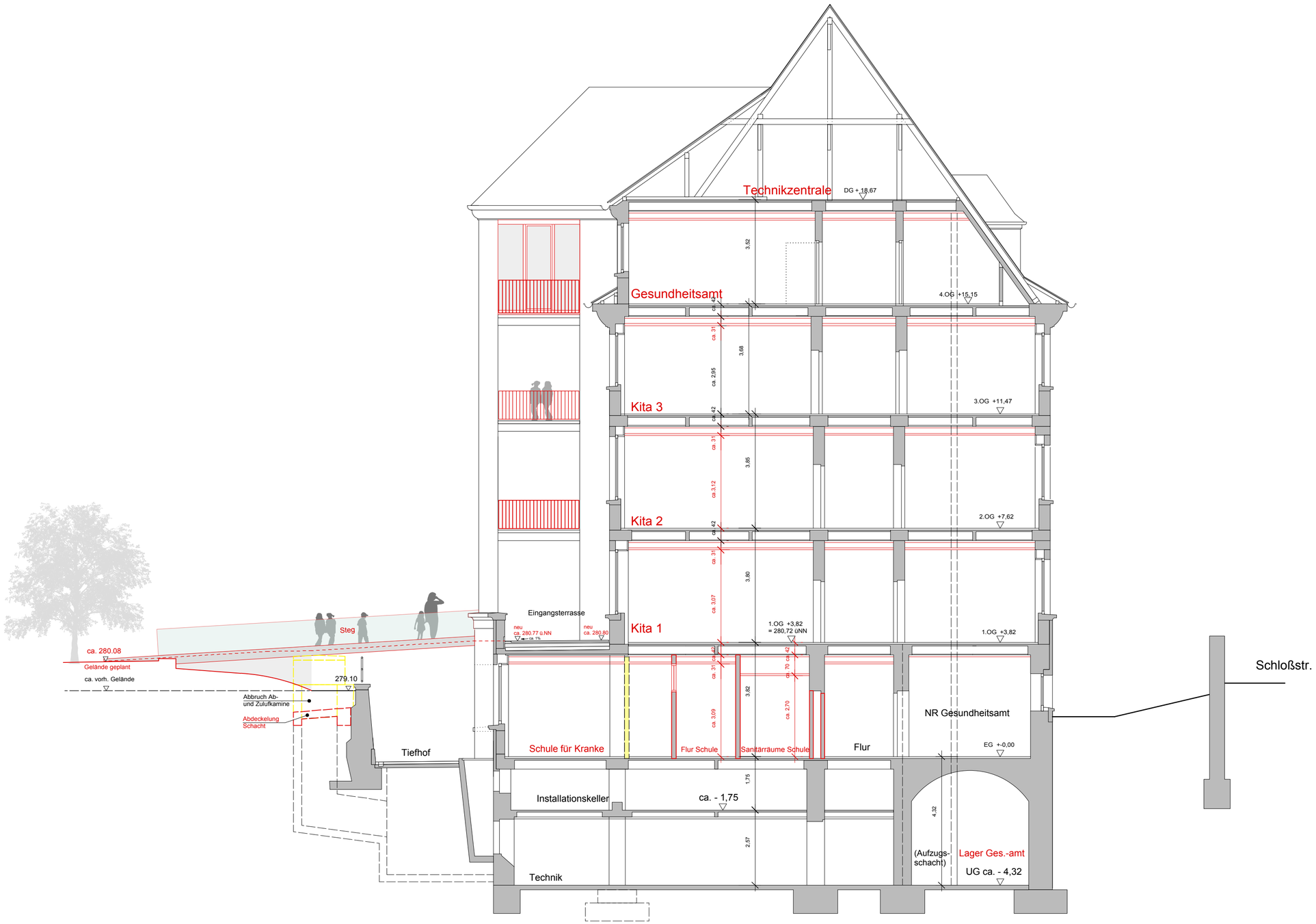

Schnitt A-A

Swiatkowski-Suerkemper Architekten

21.09.2015

Schnitt A-A Umbau Gesundheitsamt Schloßstr. 91 70176 Stuttgart

Anlage 4 GRDrs 827/2015

Ansicht Süd

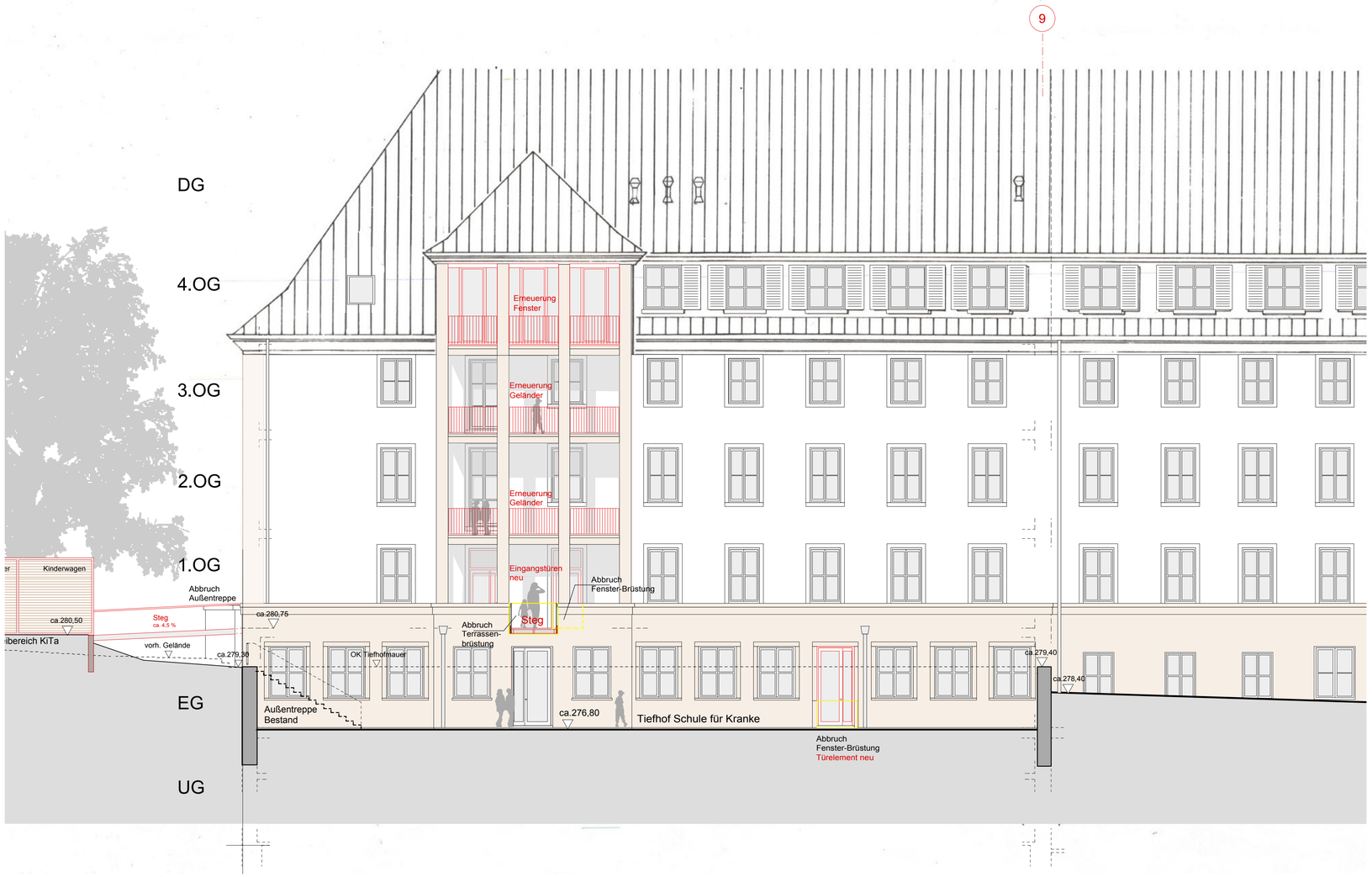

Swiatkowski-Suerkemper Architekten

21.09.2015

Ansicht Süd Umbau Gesundheitsamt Schloßstr. 91 70176 Stuttgart

Anlage 4 GRDrs 827/2015

Ansicht West

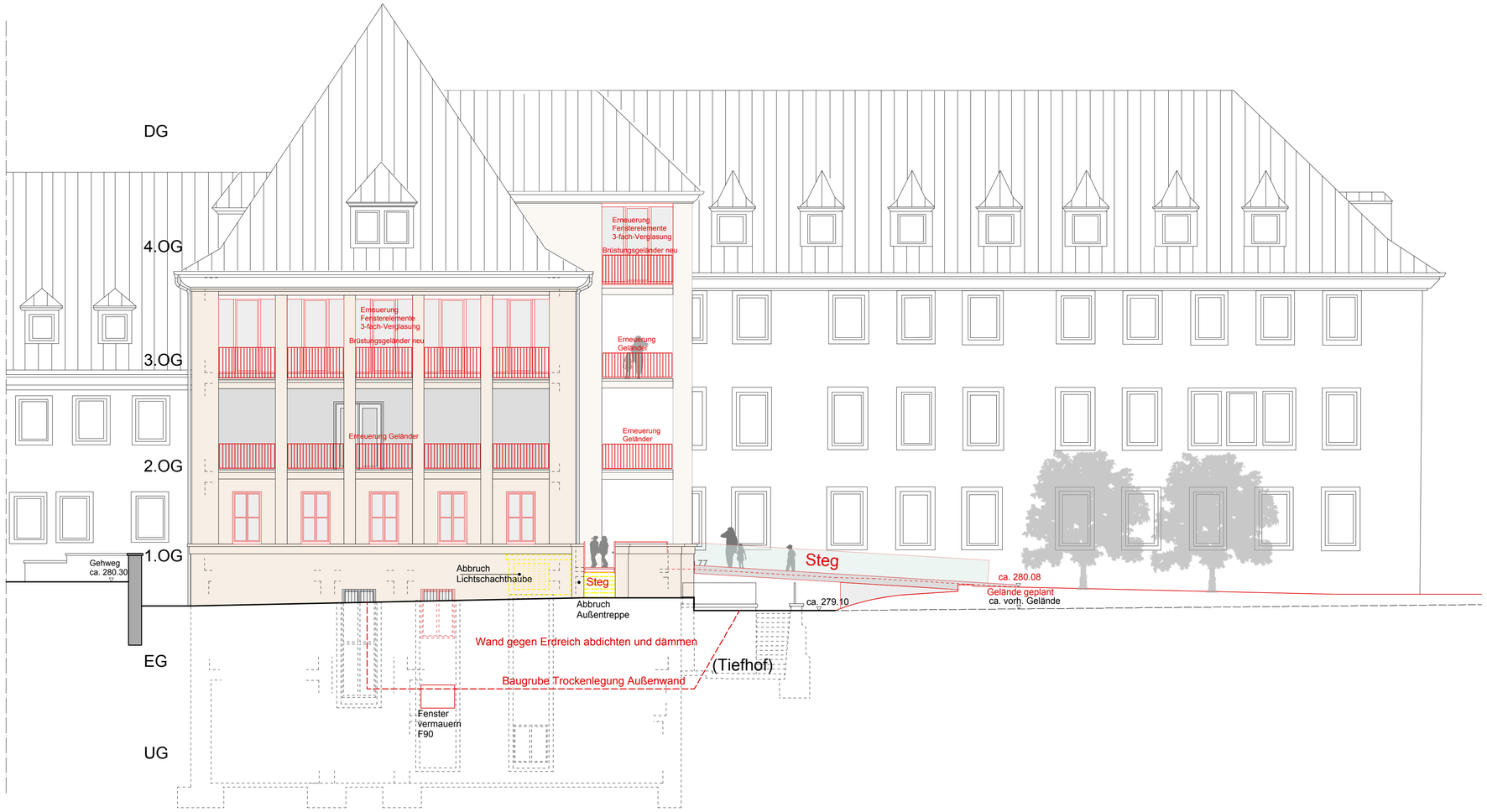

Swiatkowski-Suerkemper Architekten

21.09.2015

Ansicht West Umbau Gesundheitsamt Schloßstr. 91 70176 Stuttgart

Anlage 4 GRDrs 827/2015

Nordansicht (Ausschnitt)

Swiatkowski-Suerkemper Architekten

21.09.2015

Nordansicht Umbau Gesundheitsamt Schloßstr. 91 70176 Stuttgart

Anlage 4 GRDrs 827/2015

Müllstandort neu Senefelderstraße

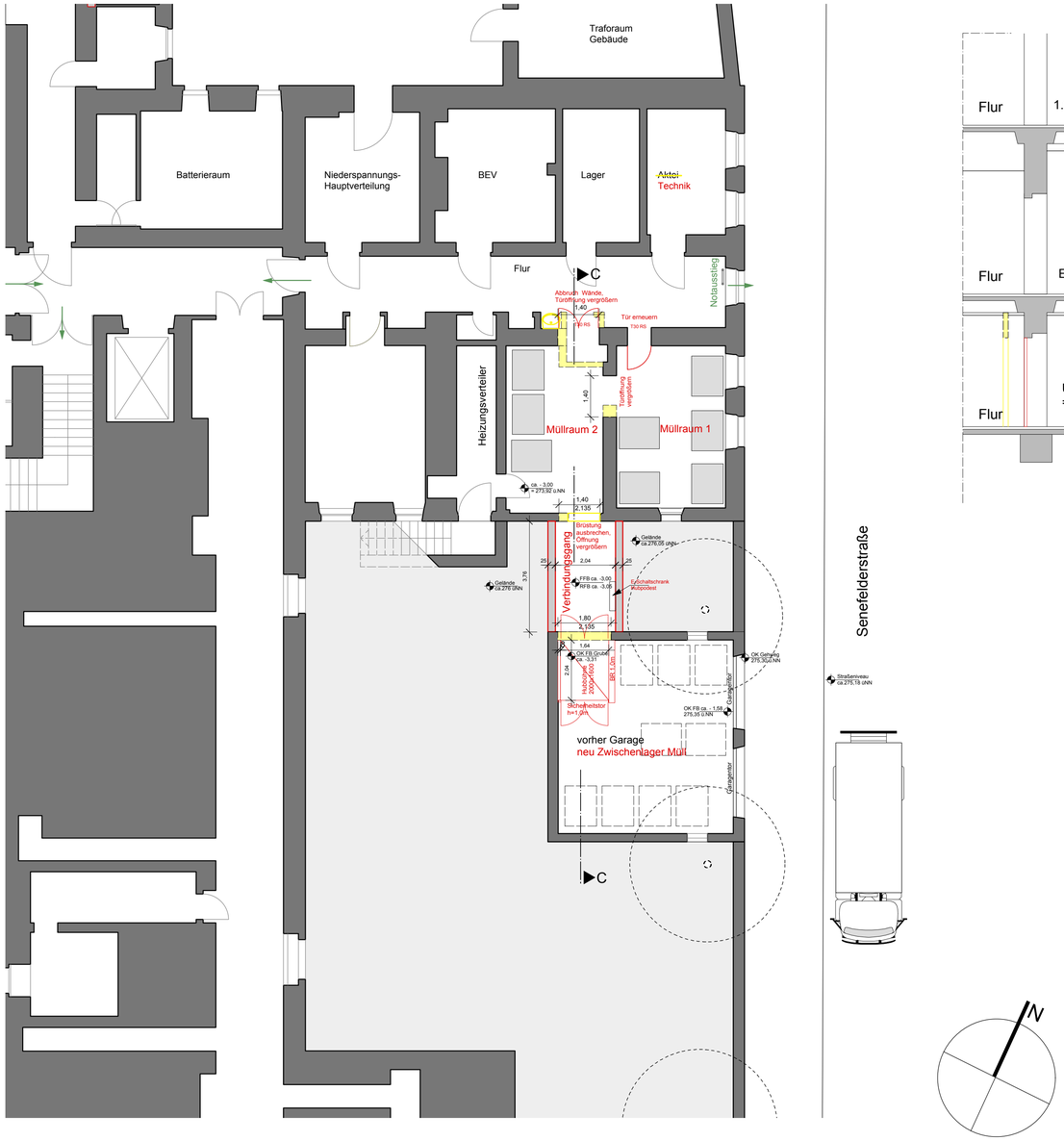

Grundrissausschnitt UG Müllentsorgung neu

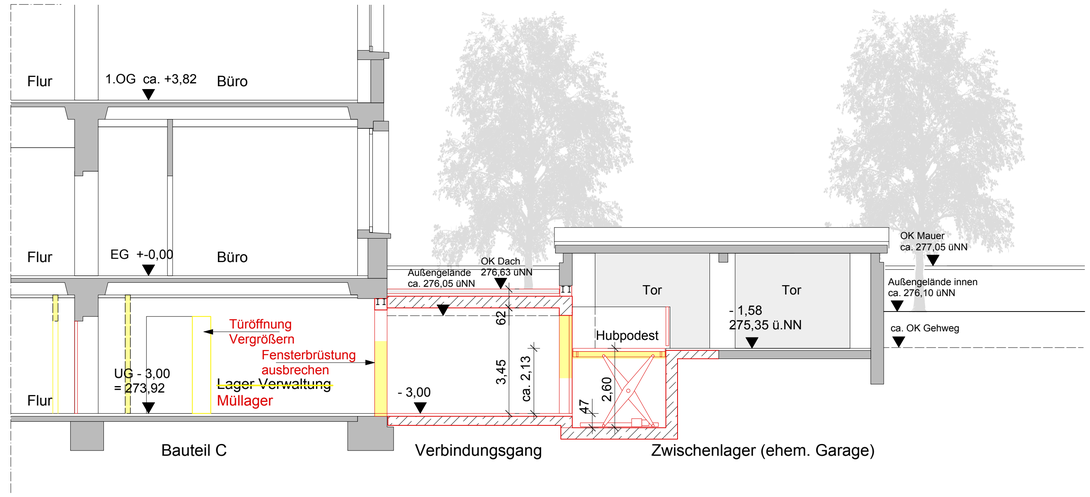

Schnitt C-C

Grundriss UG (Müllentsorgung) Umbau Gesundheitsamt Schloßstr. 91 70176 Stuttgart Anlage 4 GRDrs 827/2015

Swiatkowski-Suerkemper Architekten

21.09.2015