

**Alternativstandorte aus Antrag Nr. 134/2013**

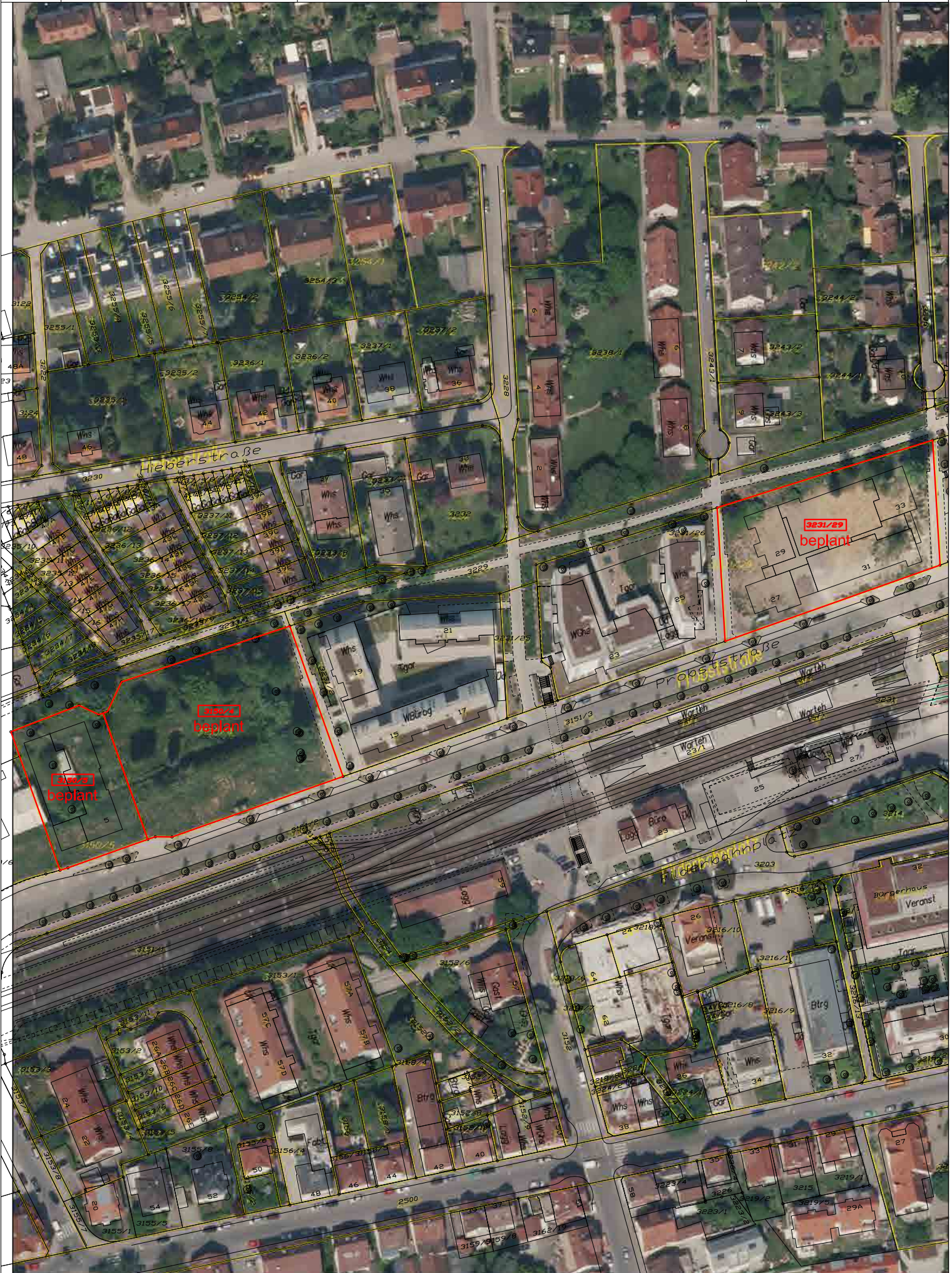











Kartengrundlage: Stadtmessungsamt





Kartengrundlage: Stadtmessungsamt





Kartengrundlage: Stadtmessungsamt







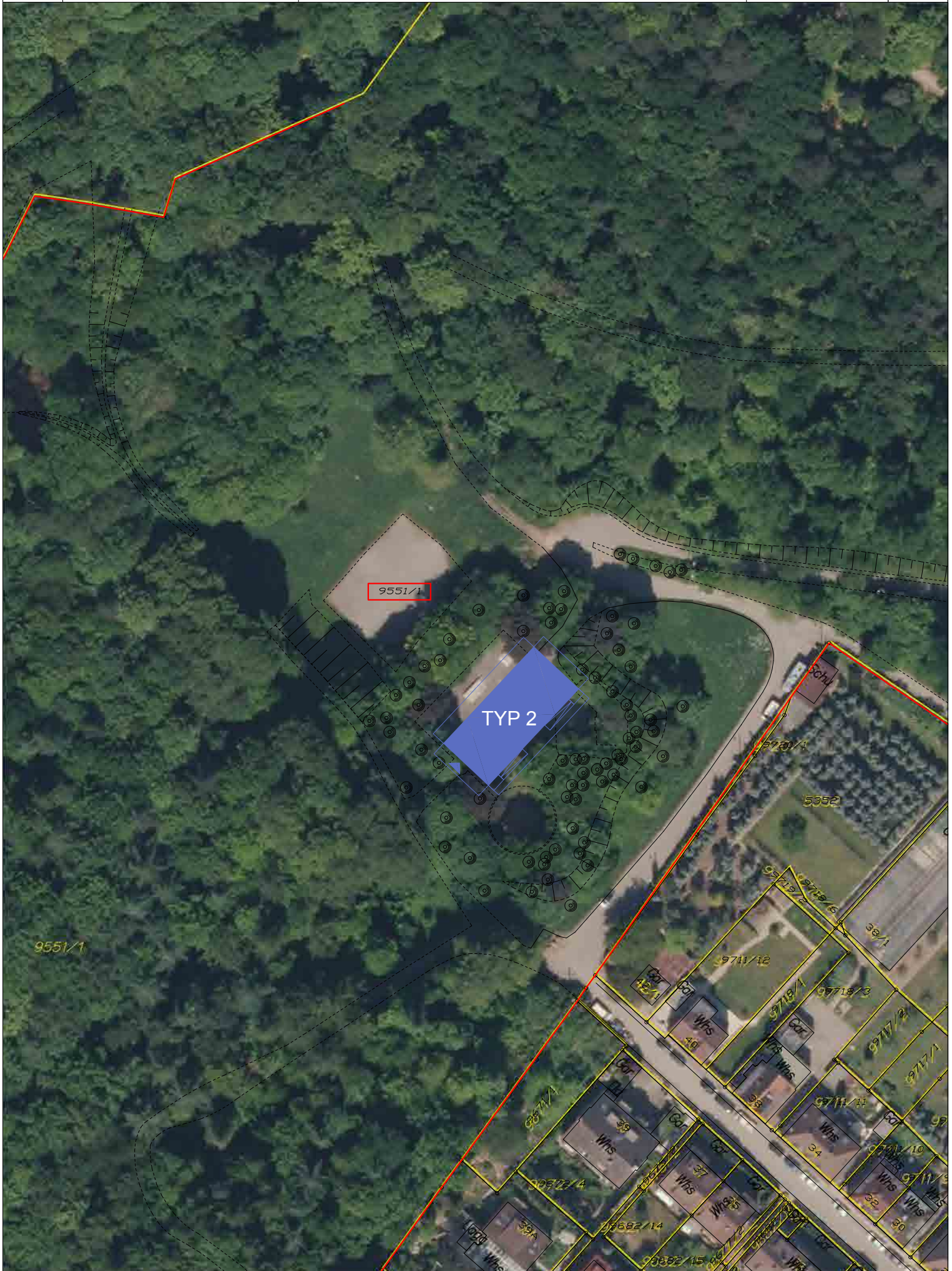



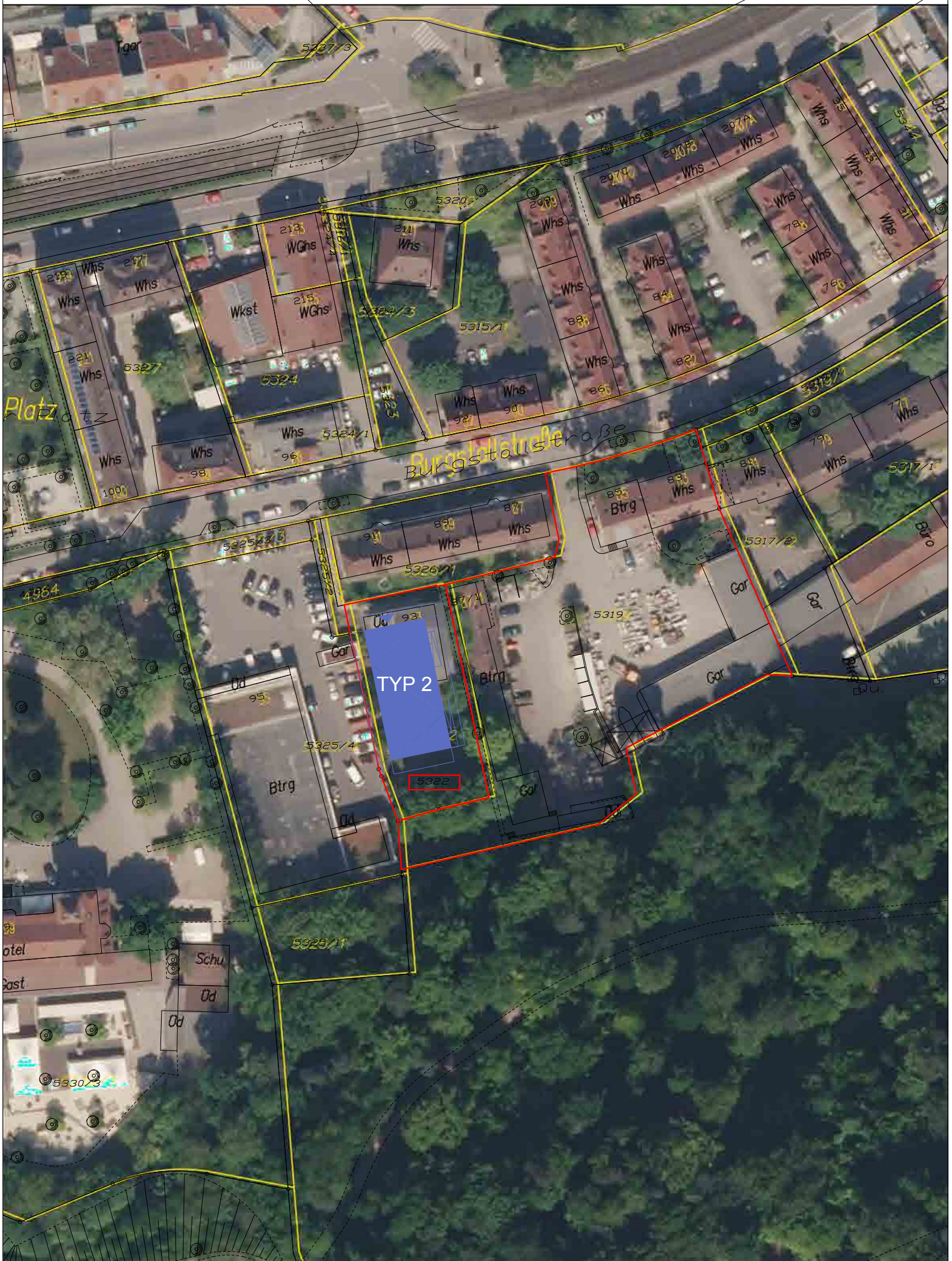







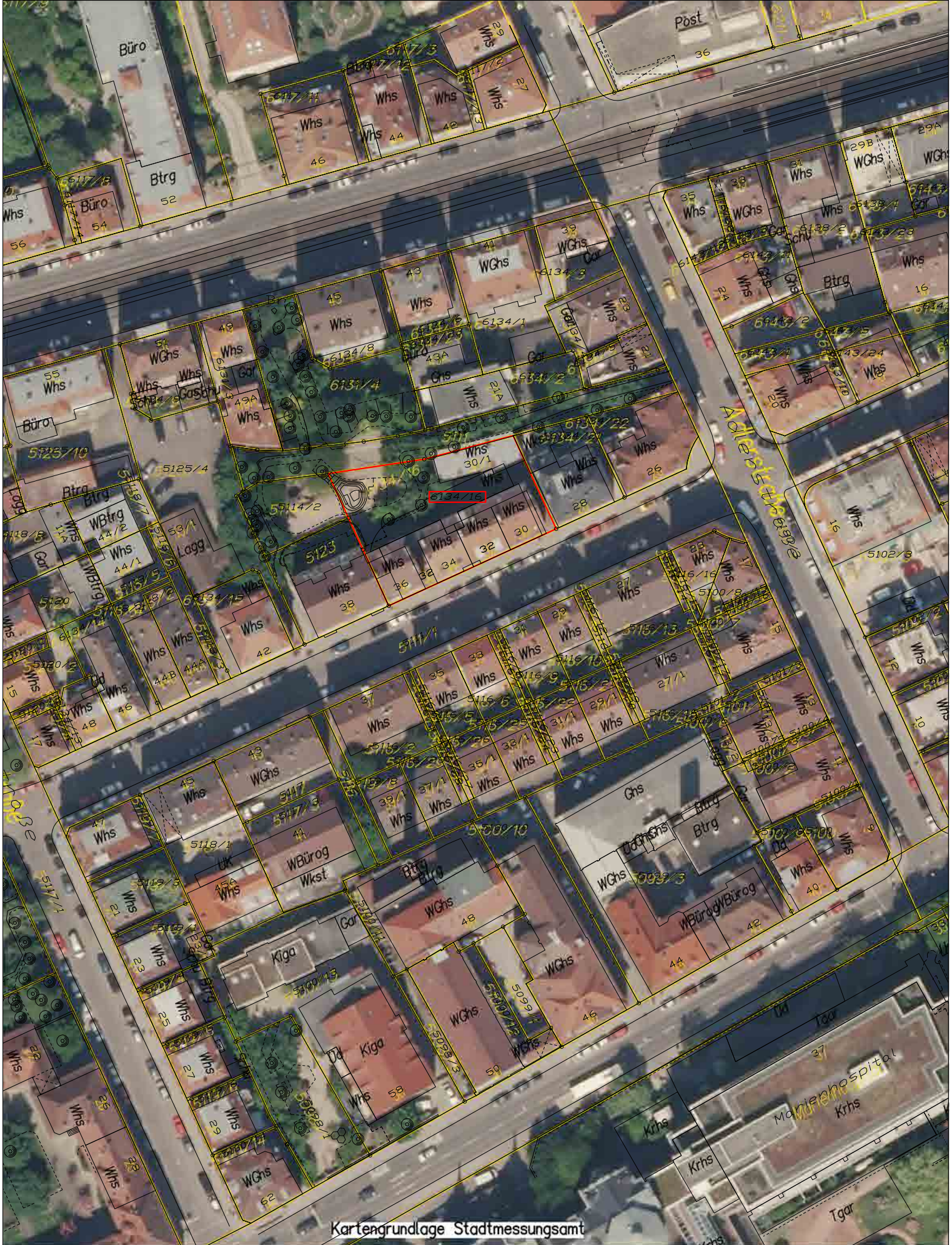





Gemarkung:  
**Stuttgart**

Lage:  
**Bachwiesenstraße**

Flurstücke:  
**4993**

lfd. Nr.:  
**35**

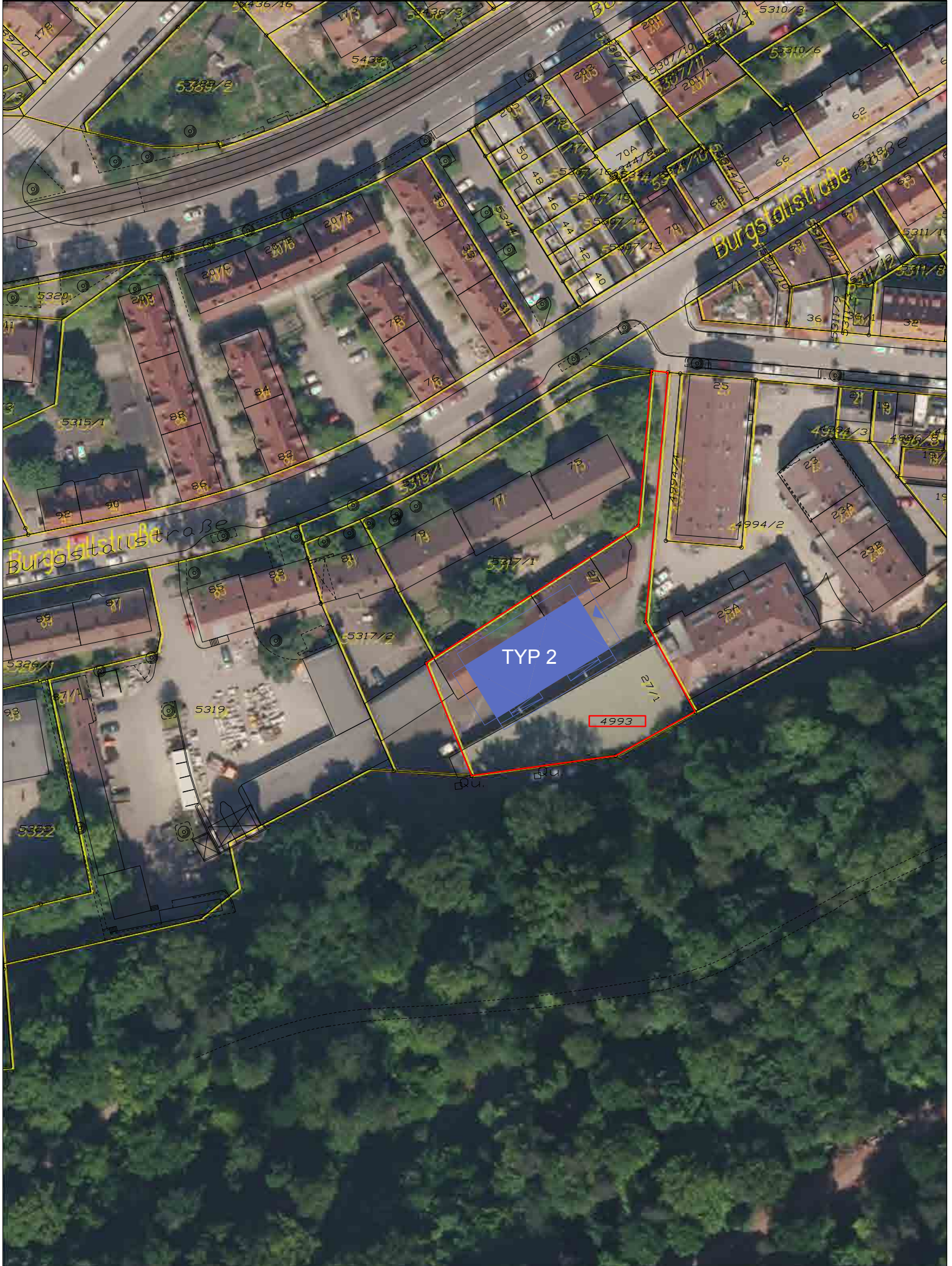







## **Standortvorschläge des Bezirksbeirates Bad Cannstatt**





Gemarkung:  
**Cannstatt**

Lage:  
**Sulzerrainstraße**

Flurstücke:  
**5645/1**

lfd. Nr.:  
**37**





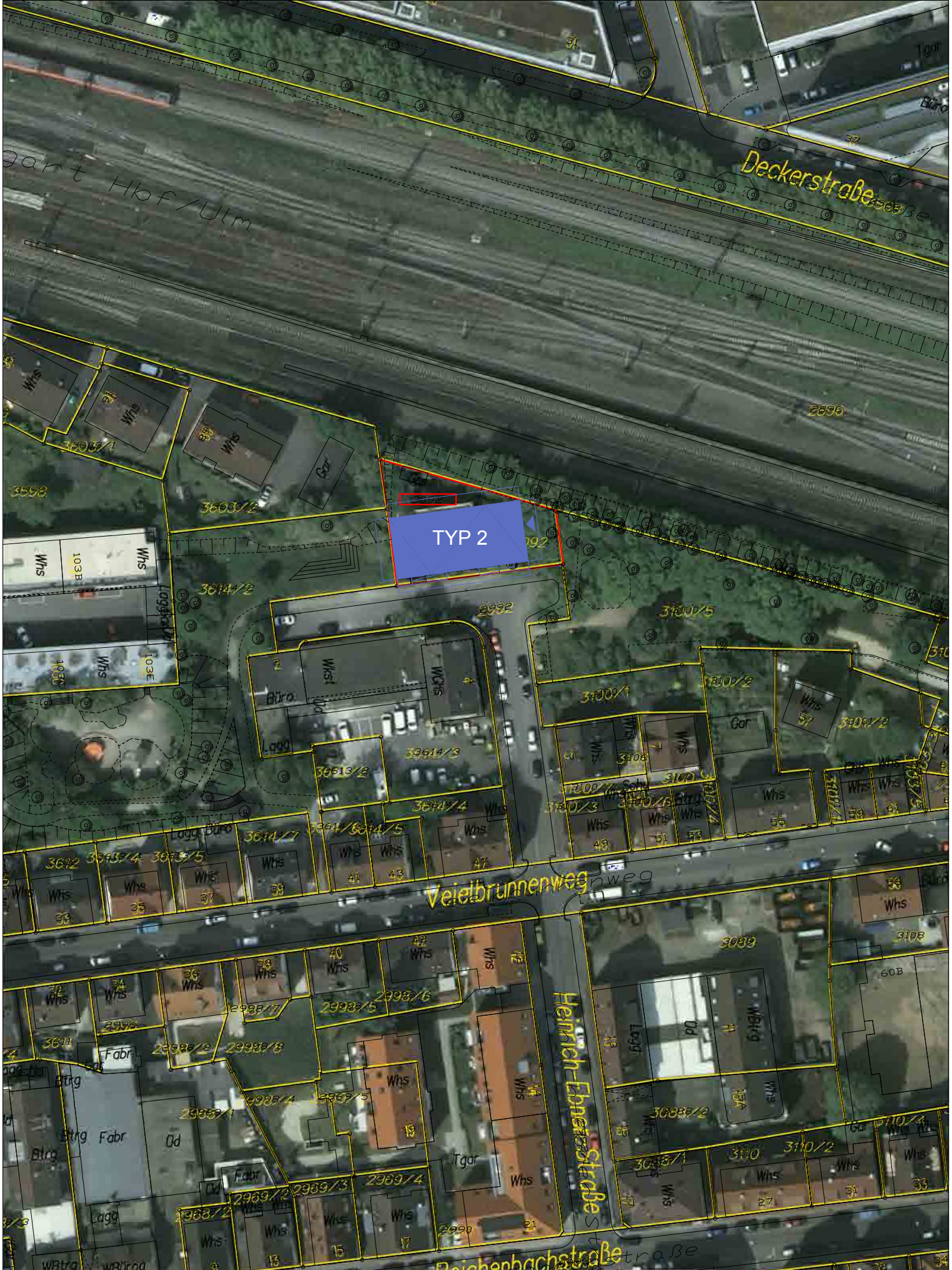



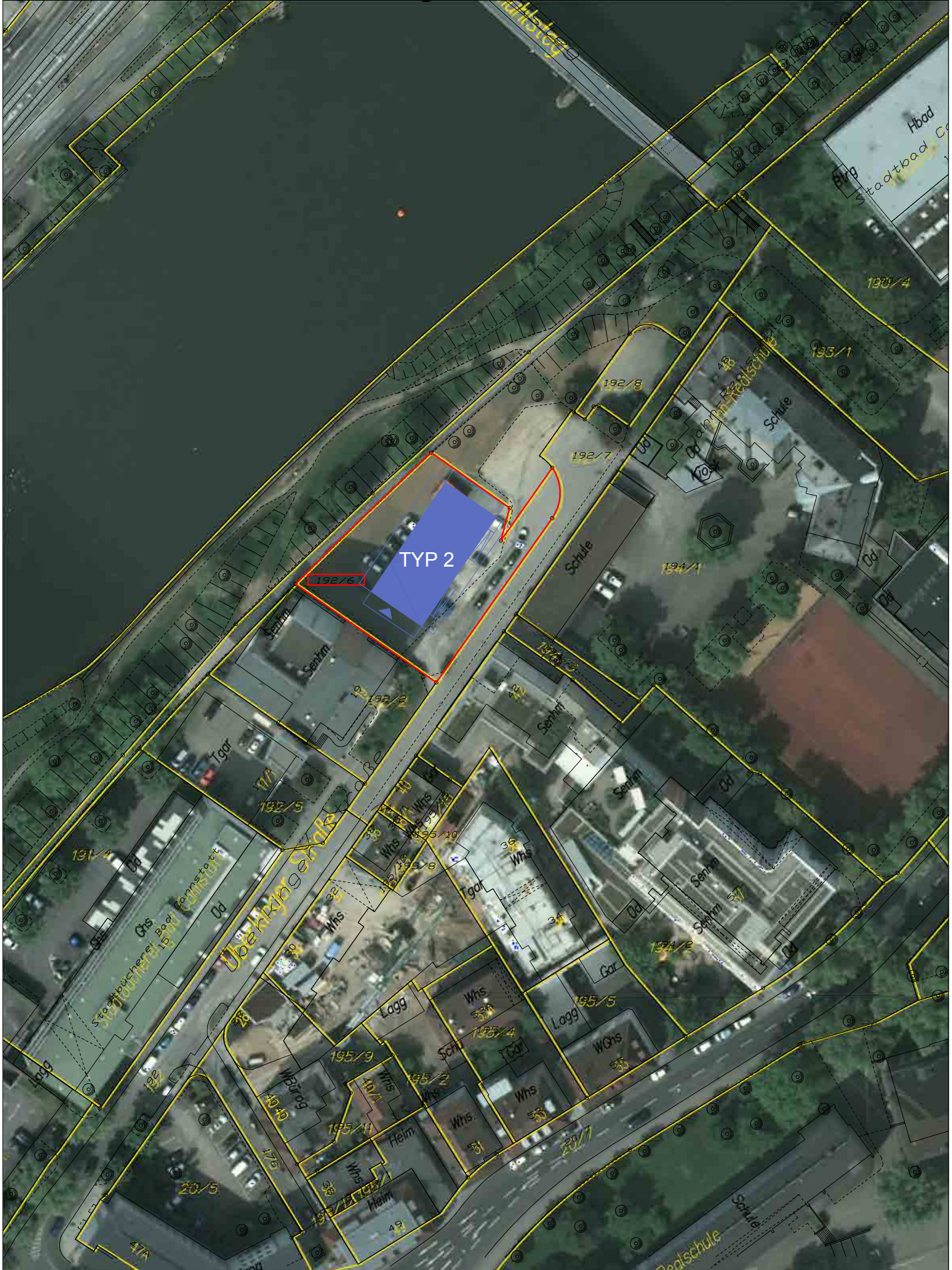





Gemarkung:  
**Cannstatt**

Lage:  
**Wildunger Straße**

Flurstücke:  
**3650/ 14** 40

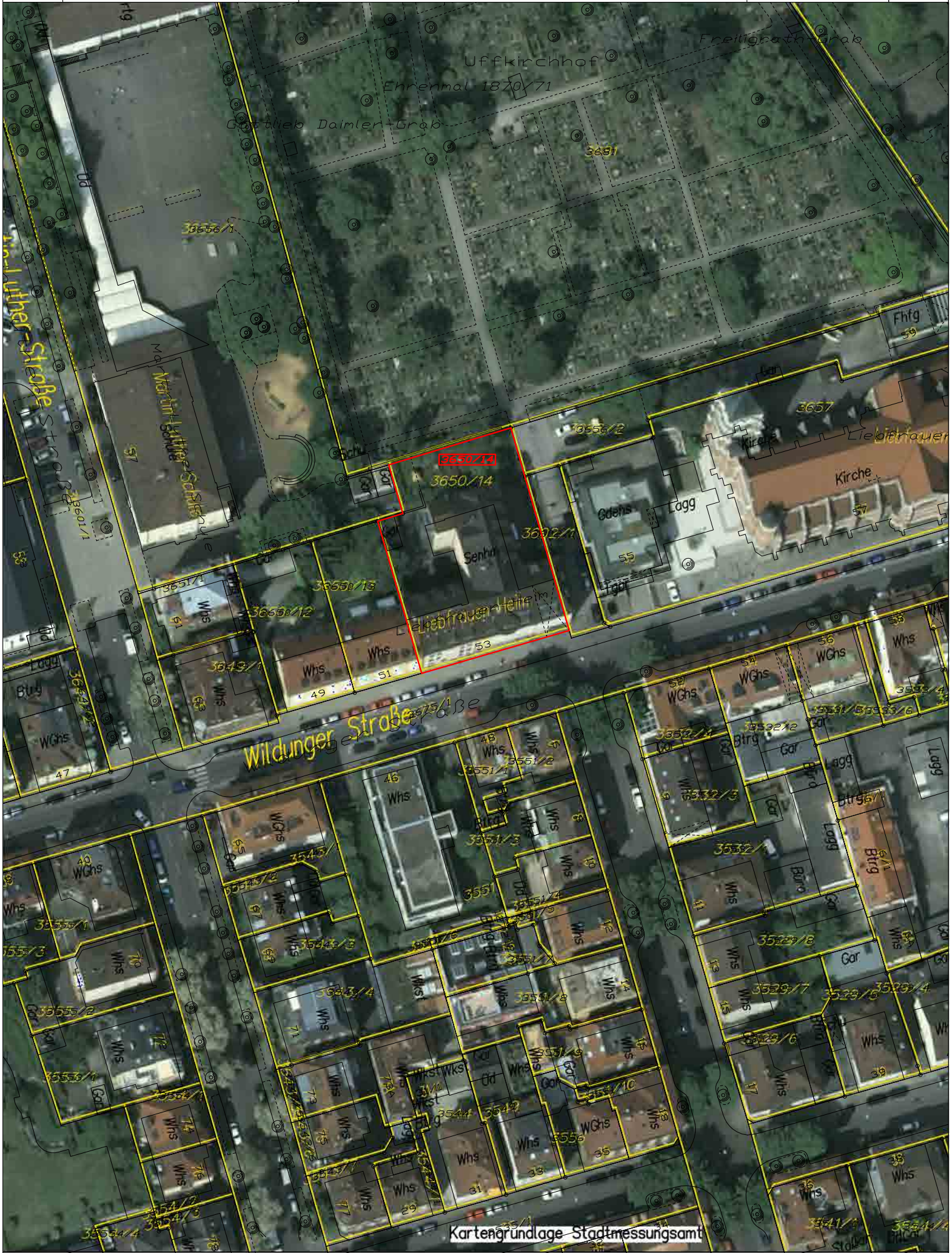





Kartogrundlage: Stadtmessungamt



## **Zurückgestellte Standorte**













Gemarkung: **Weilimdorf**

Lage: **Waldäcker, Molchweg**

Flurstück: **6609/ 8**

lfd. Nr.: **01**

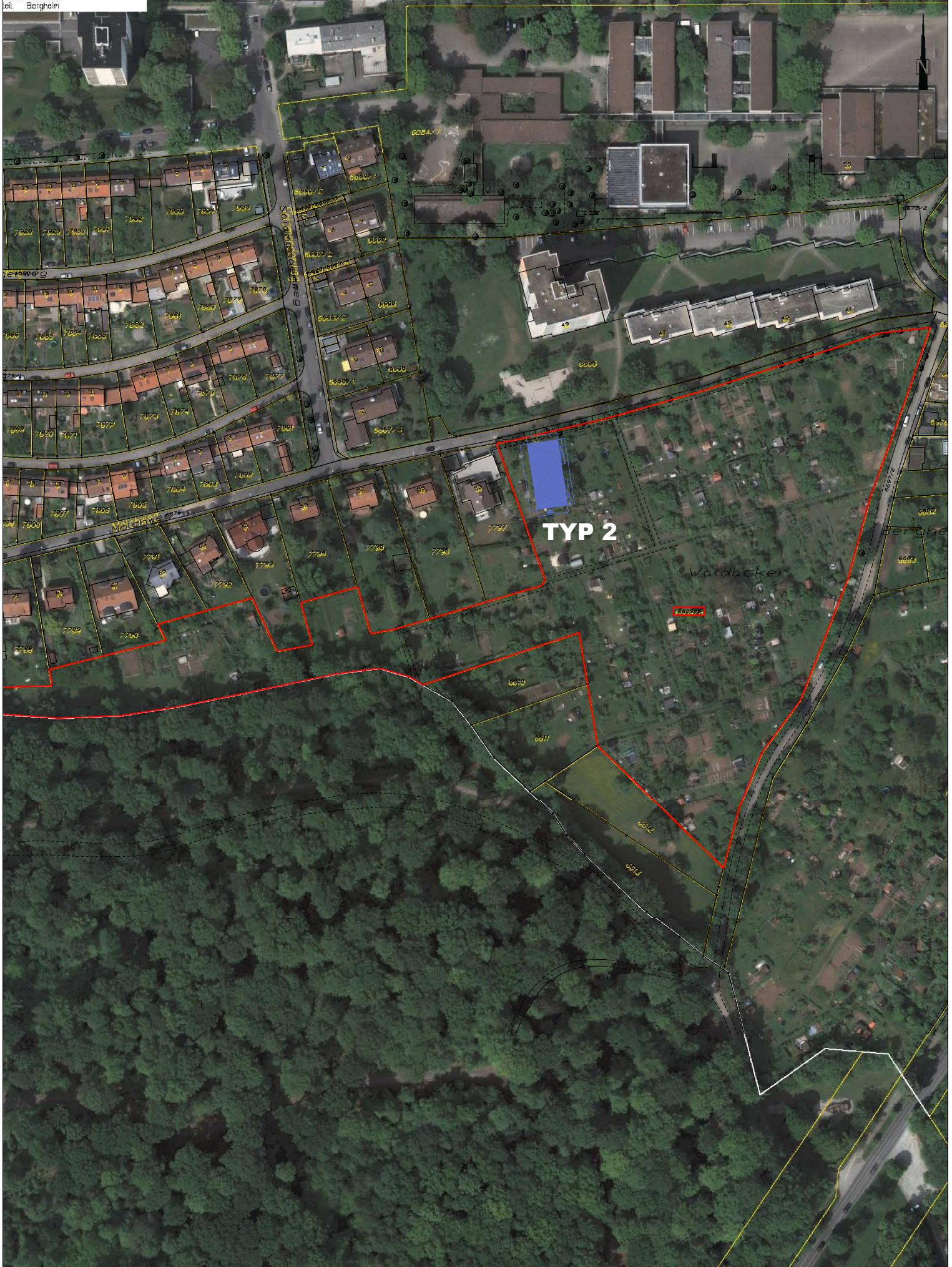



**Reservestandort**





**TYP 1**

ERSCHLIESSUNG

GRÜNLAGE

FESTWIESE

Krehlstraße