

Lageplan

zeichnerischer Teil zum Bauantrag gemäß § 4

Gemarkung Uhlbach M = 1

Landeshauptstadt Stuttgart
Stadtmessungsamt
Abteilung Vermessung, Stuttgart, den 16

Handwritten signature



Anlage 5: Luise Benger Str. 35 - Pläne
GRD/s 255/2011

Kartgrundlage Stadtmessungsamt



Ansicht Nord

ERWEITERUNG | BESTAND/SANIERUNG

BESTAND/SANIERUNG | ERWEITERUNG

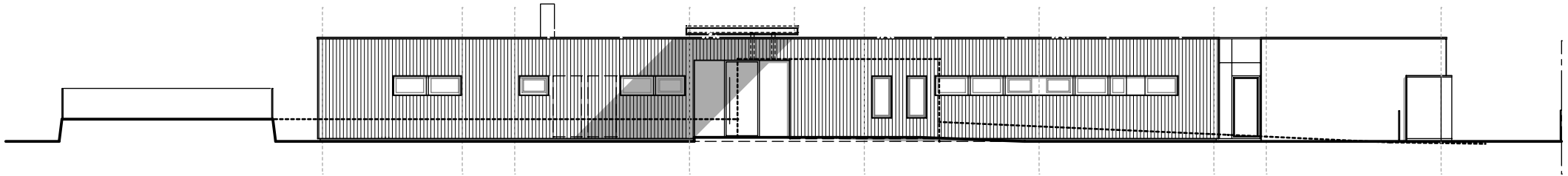

Ansicht Ost

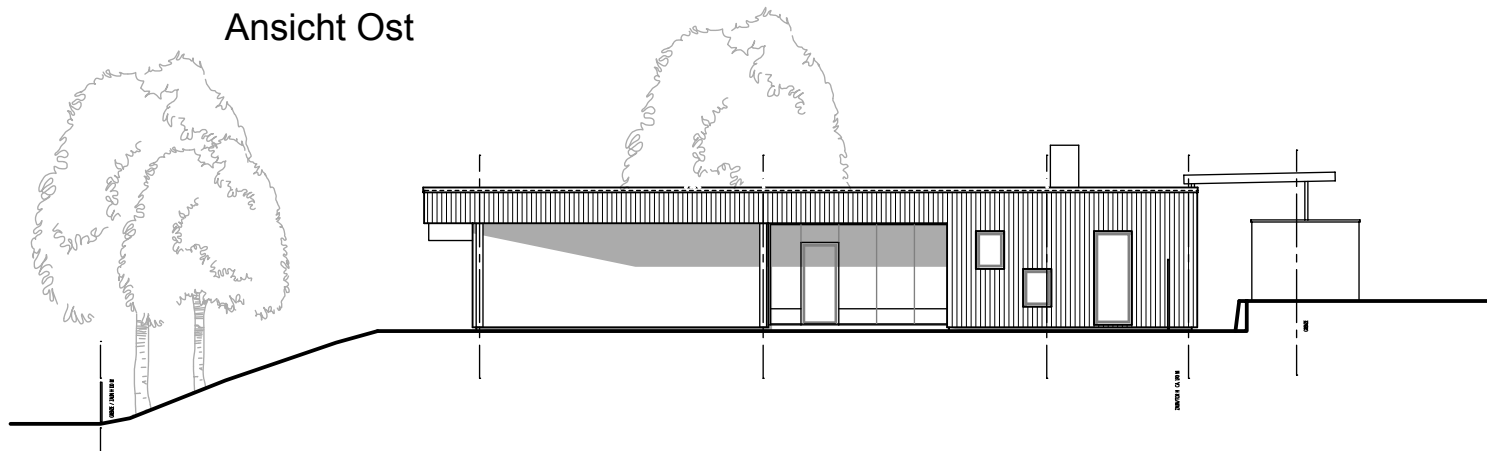

Ansicht Süd

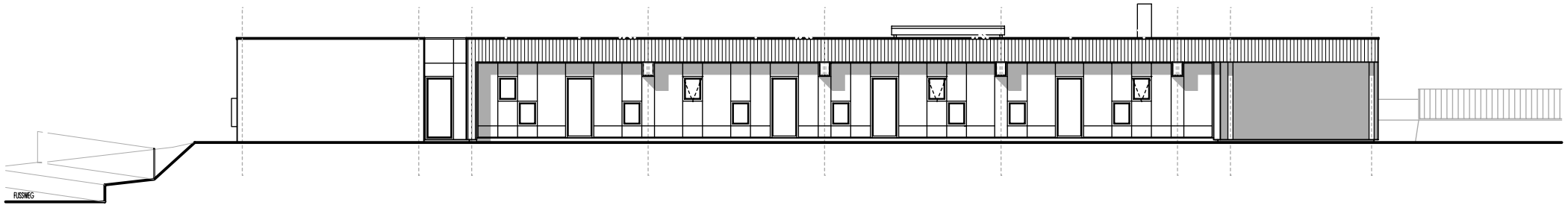

Ansicht West

