

Lageplan Lehrerhaus M 1:1000

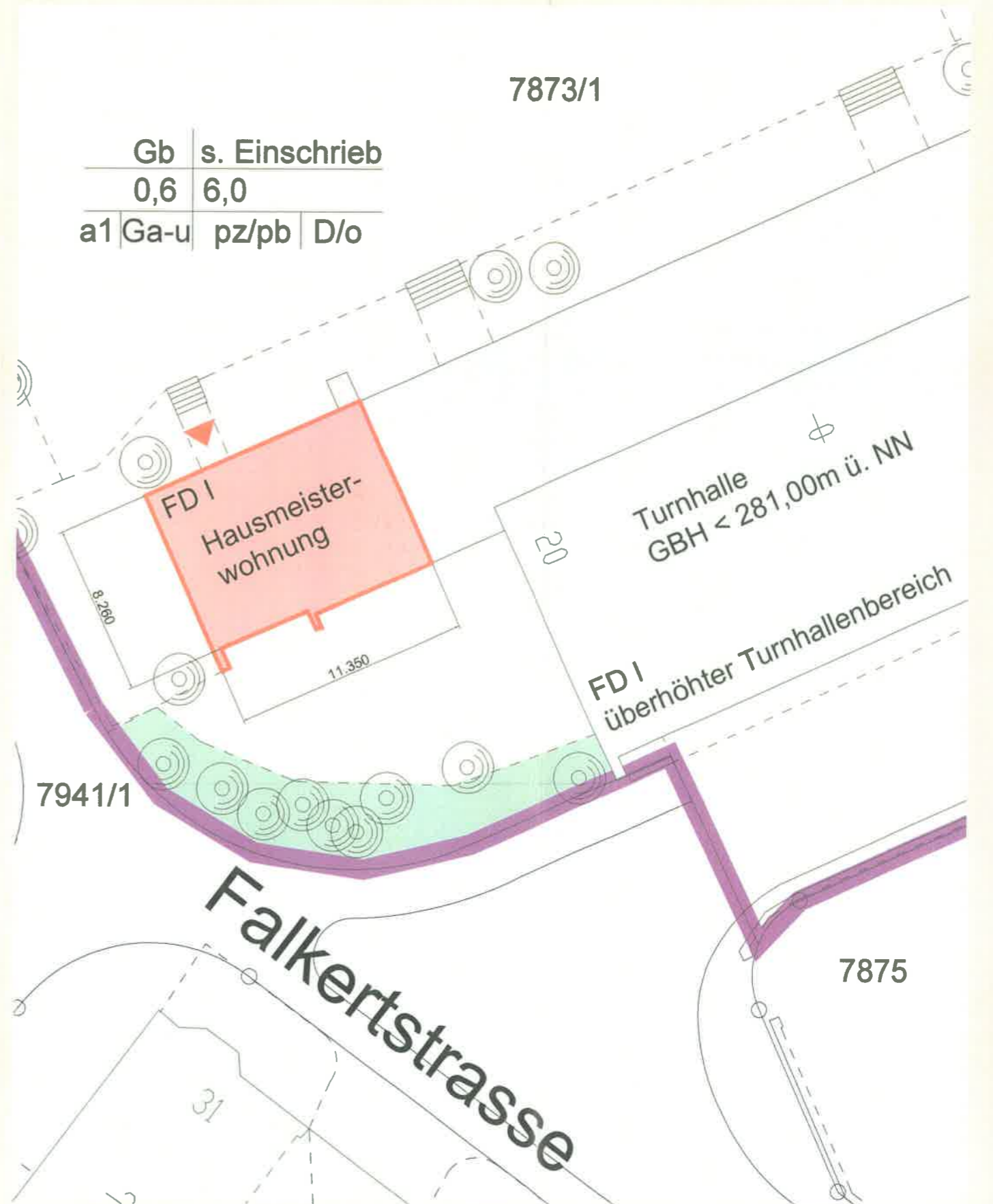

Lageplan Lehrerhaus M 1:250



Planer Herwarth Architekten GmbH Gustav-Mahler Straße 14, 70195 Stuttgart	Bauherr Dillmann Stiftung, Chopinstraße 27, 70195 Stuttgart vertreten durch: Herr Dr. E. Bihler	Projekt Lehrerhaus am Dillmann Gymnasium	Planbezeichnung Lageplan Lehrerhaus		
			Unterschrift	Unterschrift	Planart BAUANTRAG



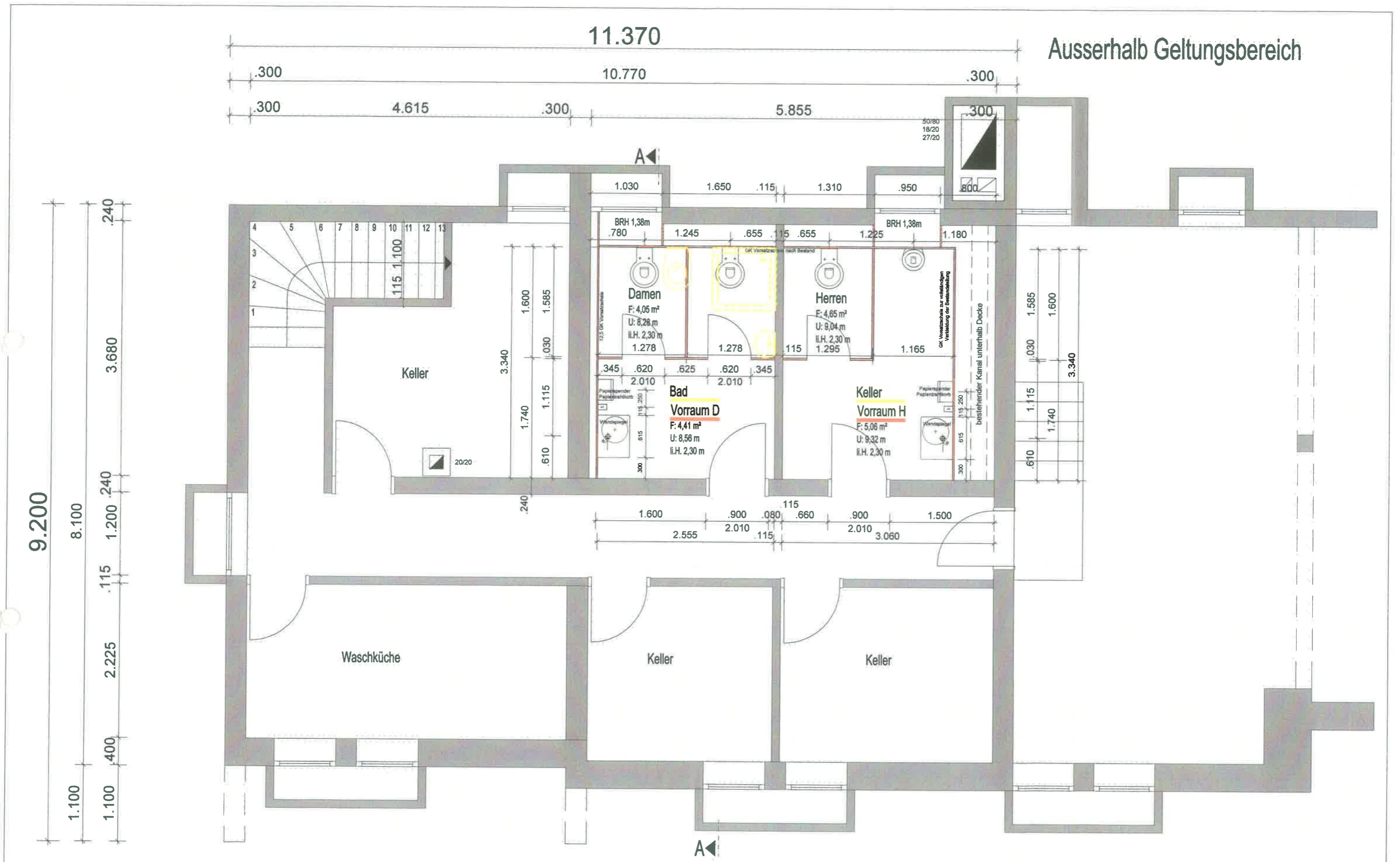

Planer Herwarth Architekten GmbH Gustav-Mahler Straße 14, 70195 Stuttgart	Bauherr Dillmann Stiftung, Chopinstrasse 27, 70195 Stuttgart vertreten durch: Herr Dr. E. Bihler	Projekt Lehrerhaus am Dillmann Gymnasium	Planbezeichnung <b>Grundriss UG</b>
Unterschrift	Unterschrift	Planart <b>BAUANTRAG</b>	Maßstab 1:50 Plangröße A3 Datum 28.07.08

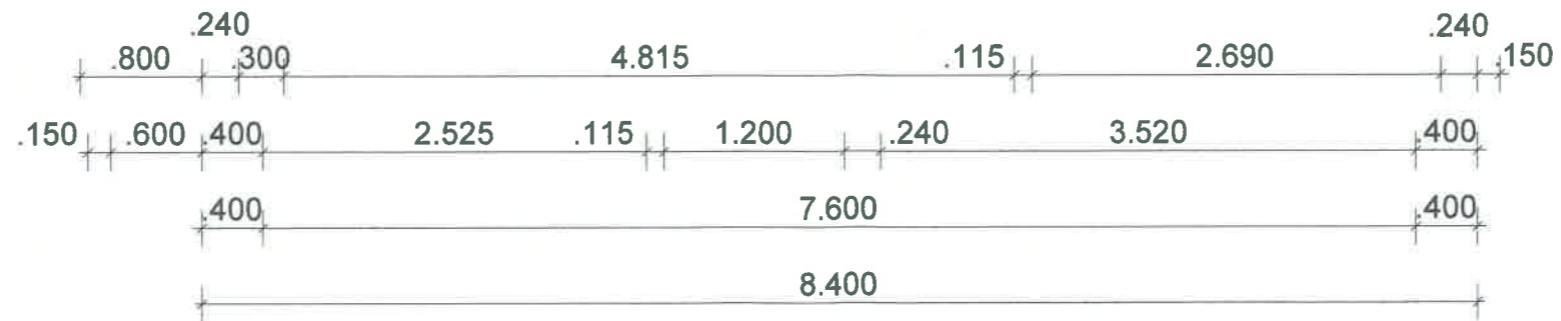
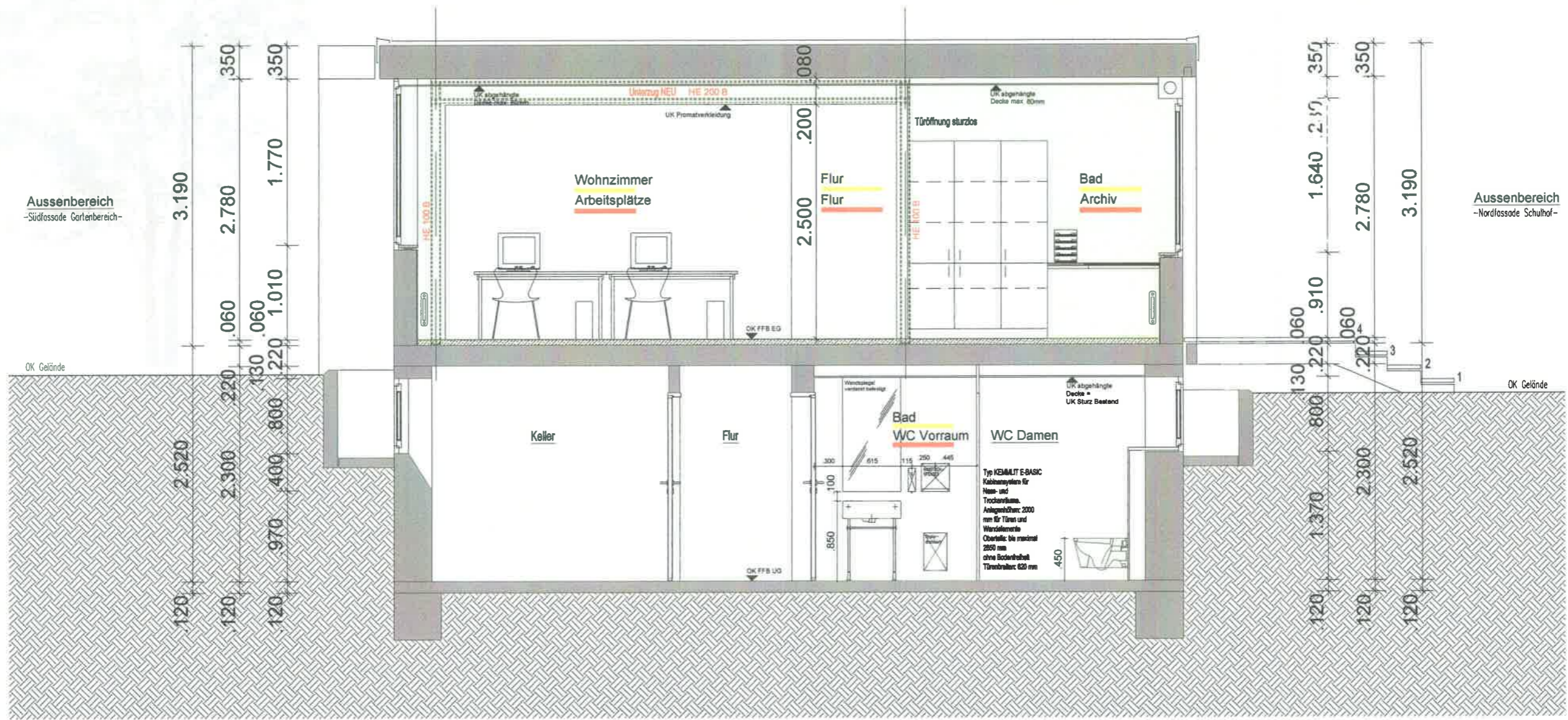

Planer: Herwarth Architekten GmbH Gustav-Mahler Straße 14, 70195 Stuttgart	Bauherr: Dillmann Stiftung, Chopinstrasse 27, 70195 Stuttgart vertreten durch: Herr Dr. E. Bihler	Projekt: Lehrerhaus am Dillmann Gymnasium	Planbezeichnung: <b>Schnitt A-A</b>
Unterschrift:	Unterschrift:	Planart: <b>BAUANTRAG</b>	Maßstab: 1:50 Plangröße: A3 Datum: 28.07.08