





- Legende:**
- Stahlkonstruktivbauwerk
  - Mauerwerk
  - Betonbauwerk
  - Holzbauwerk
  - Stahlbetonbauwerk
  - Stahlblechbauwerk
  - Stahlblechbauwerk mit Füllung
  - Stahlblechbauwerk mit Füllung und Füllstoff
  - Stahlblechbauwerk mit Füllung und Füllstoff mit Füllstoff
  - Stahlblechbauwerk mit Füllung und Füllstoff mit Füllstoff und Füllstoff
  - Stahlblechbauwerk mit Füllung und Füllstoff mit Füllstoff und Füllstoff mit Füllstoff

# E+2 / F

Technische Daten		Geometrische Daten	
Bezeichnung	Wert	Bezeichnung	Wert
Objekt	159/2015	Fläche	11.000,00 m²
Projekt	159/2015	Umfang	11.000,00 m
Standort	159/2015	Umfang	11.000,00 m
Objekt	159/2015	Umfang	11.000,00 m
Projekt	159/2015	Umfang	11.000,00 m
Standort	159/2015	Umfang	11.000,00 m
Objekt	159/2015	Umfang	11.000,00 m
Projekt	159/2015	Umfang	11.000,00 m
Standort	159/2015	Umfang	11.000,00 m
Objekt	159/2015	Umfang	11.000,00 m
Projekt	159/2015	Umfang	11.000,00 m
Standort	159/2015	Umfang	11.000,00 m

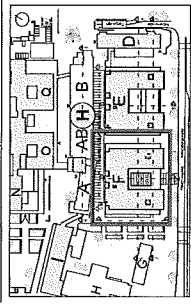

Technische Daten		Geometrische Daten	
Bezeichnung	Wert	Bezeichnung	Wert
Objekt	159/2015	Fläche	11.000,00 m²
Projekt	159/2015	Umfang	11.000,00 m
Standort	159/2015	Umfang	11.000,00 m
Objekt	159/2015	Umfang	11.000,00 m
Projekt	159/2015	Umfang	11.000,00 m
Standort	159/2015	Umfang	11.000,00 m
Objekt	159/2015	Umfang	11.000,00 m
Projekt	159/2015	Umfang	11.000,00 m
Standort	159/2015	Umfang	11.000,00 m
Objekt	159/2015	Umfang	11.000,00 m
Projekt	159/2015	Umfang	11.000,00 m
Standort	159/2015	Umfang	11.000,00 m

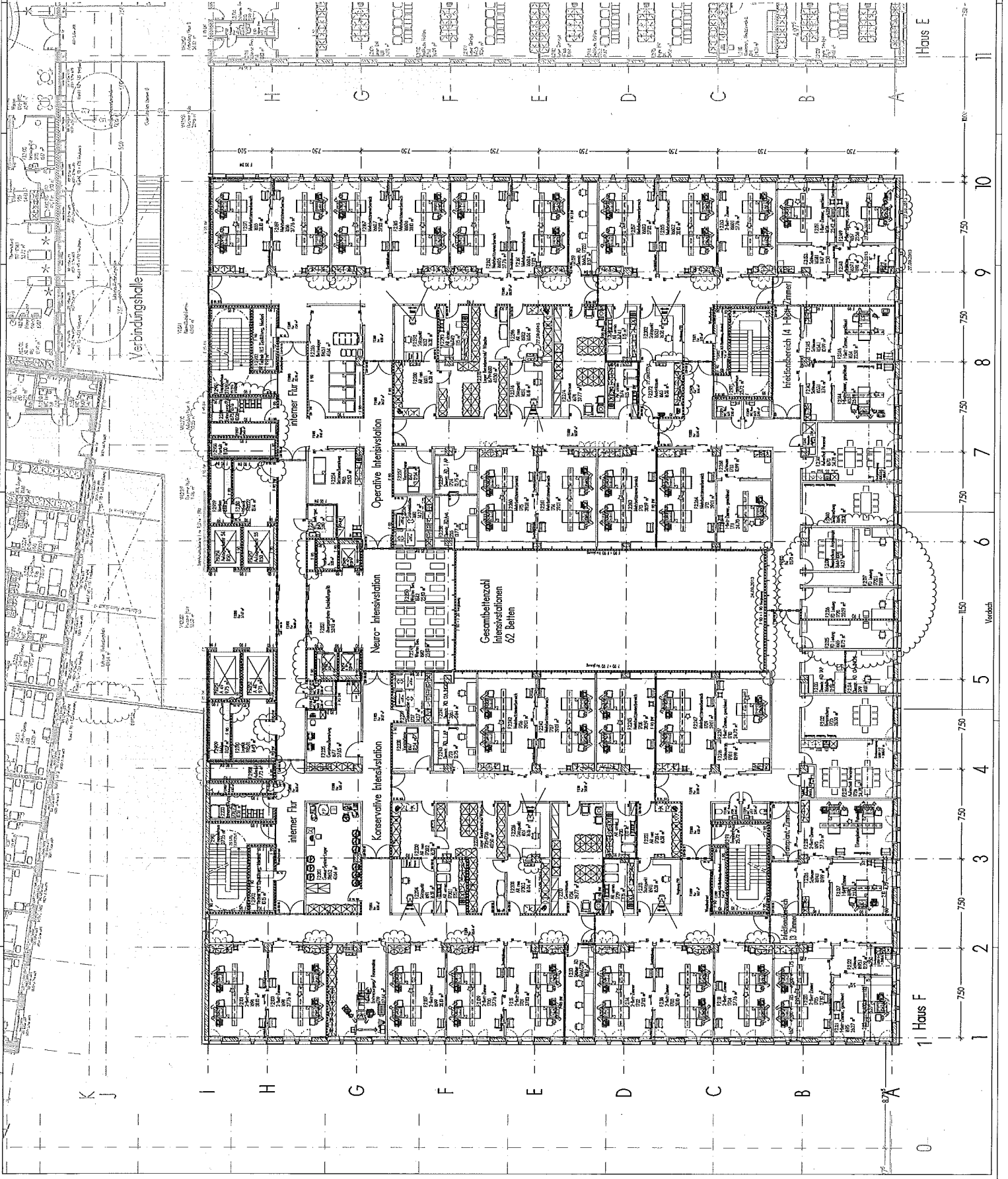

1 Haus F

1 Haus E

Verbleib



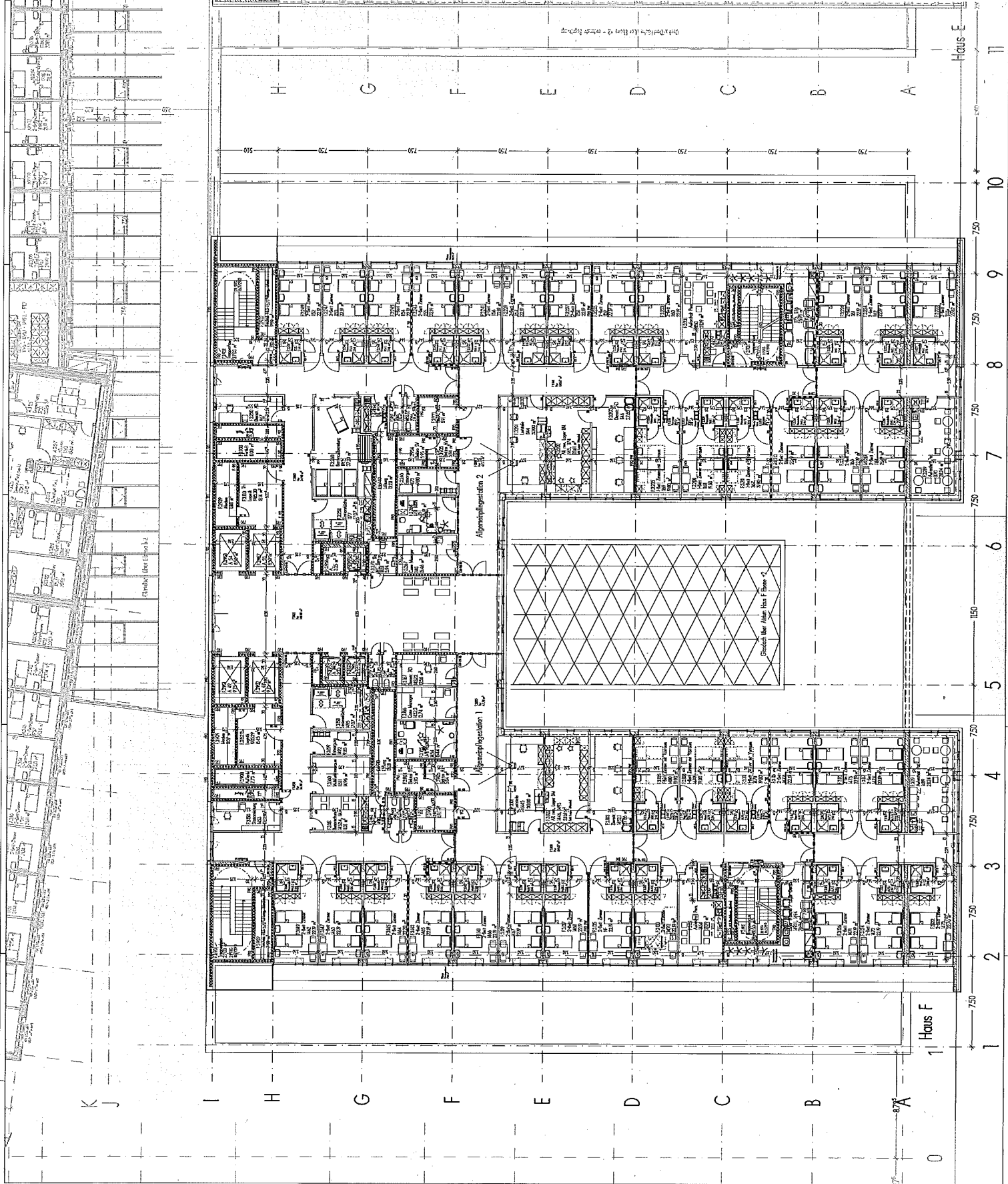

Legende

- ZZZZZ Gussbetondecke von
- Mauerwerkdicke im
- Betonstahl-Balken über Kleinfeld
- Abkürzung des Balkens / Nicht tragendes Fundament
- Treppenstufe / Giebelwand / Giebelwand / Mauerwerk
- 75
- 125
- 150
- 175
- 200
- 225
- 250
- 275
- 300
- 325
- 350
- 375
- 400
- 425
- 450
- 475
- 500

# E+3 / F

Objekt	Ort	Projekt	Architekt	Vertrag	Stand
...	...	...	...	...	...

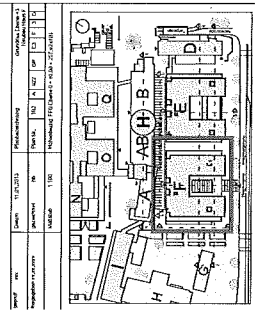

**ZNB**  
 Zentrale Neubaubehörde  
 Zentrale Neubaubehörde  
 Zentrale Neubaubehörde

**arcclass**  
 ArcClass  
 ArcClass

Name: ...  
 Adresse: ...  
 Telefon: ...  
 E-Mail: ...



















