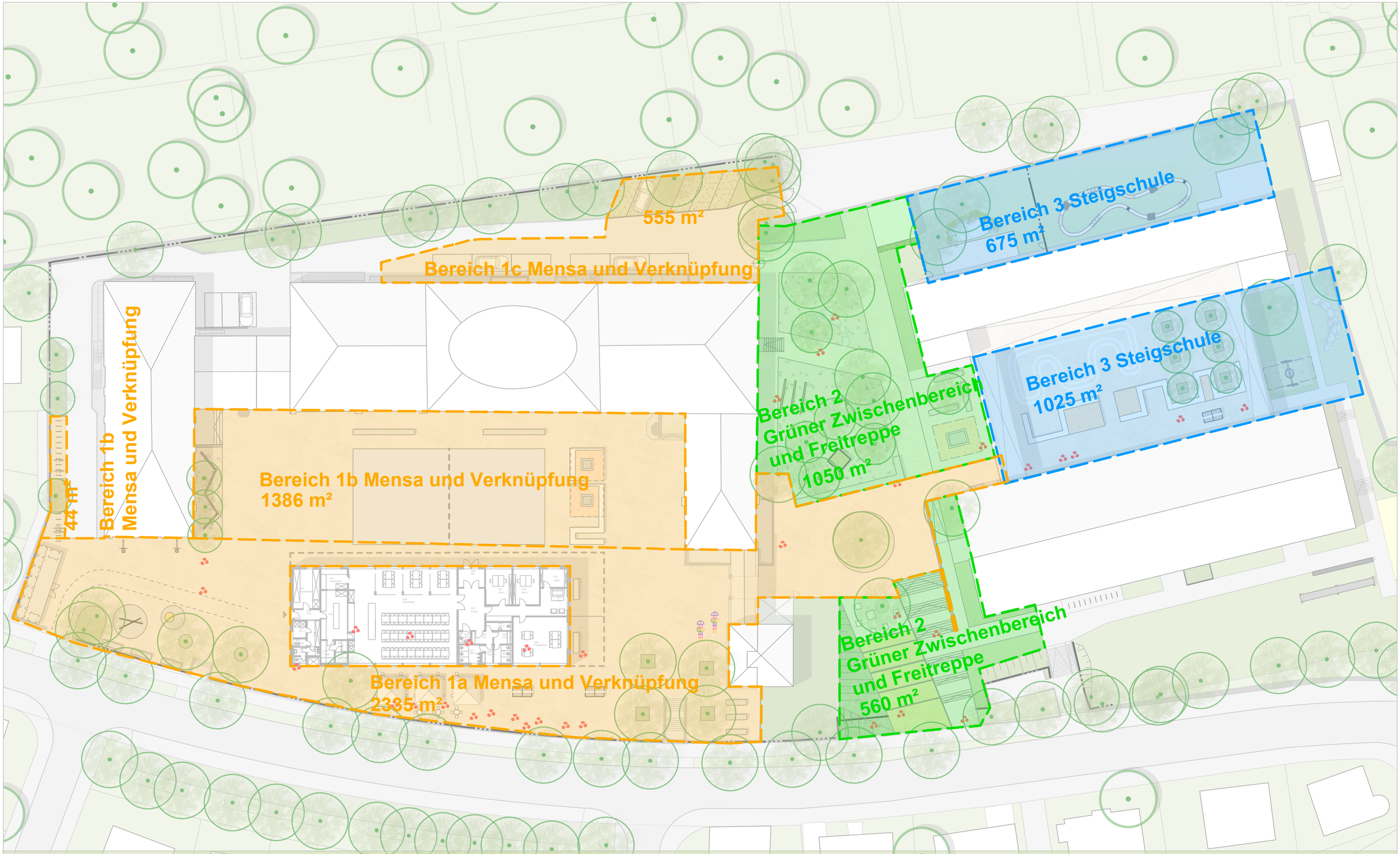

Neugestaltung Außenanlagen Altenburg- / Steigschule - Vorentwurf Bearbeitungsbereiche

M 1:500 10.05.2013

Glück Landschaftsarchitektur
Hermannstraße 5a
70178 Stuttgart
fon 0711 - 86 02 495 fax 0711 - 86 02 497
info@buero-glueck.de