

LEGENDE

ALLGEMEIN
OK FFB EG = EFH = +0.05 = 221.70 m ü. NN
ALLE TÜR- BZW. BRÜSTUNGSHÖHEN BEZIEHEN SICH AUF DIE ROHBAUWEICHENHÖHE MIT + GEKENNZEICHNETEN MAß BEZIEHUNGEN SICH AUF FERTIGBAUWEICHENHÖHEN

NEUBAU-MAßNAHMEN
ABBRUCH-MAßNAHMEN
STAHBTETONWAND NEU
STAHBTETONWAND BESTAND
MAUERWERK NEU
MAUERWERK BESTAND
GIPSKARTON NEU
GIPSKARTON BESTAND
DÄMMUNG NEU SH. BAUTEIL- KATALOGBAUPHYSIK
DÄMMUNG BESTAND
STB-STÜTZE NEUBESTAND
SICHTBETON
OK/KALK FERTIG
OK/KALK ROHBAU
FFB = OK FERTIGBAUWEICHEN
RFB = OK ROHBAUWEICHEN

HAUSTECHNISCHE DURCHBRÜCHE
BODENNUTZUNGSÄNDERUNG
BODENNENLAUF
DACHDURCHBRUCH
ROHRHÜLSE
RECHENSTRICH
SENKRECHTER WANDSCHLITZ
ELEKTROUNTERVERTEILER
WANDDURCHBRUCH
ELEKTRO
HEIZUNG
LÜFTUNG
SANKTAR
KÜCHE

BRANDSCHUTZ
BRANDABSCHNITT
FEUERMELDER
NOTRUFSTANGE
RAUCHABZUGS-AUSLÖSER
RAUCHABZUGS-ÖFFNUNG
RAUCHMELDER
TÜR DICHTUNGSSCHLIESSEND
TÜR RAUCHDICHT SELBSTSCHL. TÜR 120 NACH DIN 4102
WANDHYDRANT
RAUCHDICHT-SCHLIESSEN

IND.	DATUM	SPORTART	HOCHBAUAMT	OLYMPIABAUDEP.	IB PRÄFIERFORM	IB GLUCKSATTLER	IB ERDW.	IB STROM	IB WASS.	GN BAUPHYSIK
	17.08.11	1	1	1	1	1	1	1	1	1
a	22.08.11	1	1	1	1	1	1	1	1	1
b	20.10.11	1	1	1	1	1	1	1	1	1

ALLE MASSE SIND ROHBAUMASSE!
ALLE MASSE SIND AM BAU ZU NEHMEN VOM AUFTRAGNEHMER VOR AUSFÜHRUNGS-BEGINN VERANTWORTLICH ZU PRÜFEN. ÜBER MASSDIFFERENZEN IST DIE BAULEITUNG ZU INFORMIEREN!
DIE AUSFÜHRUNGSPLÄNE GELTEN NUR IM ZUSAMMENHANG MIT DEN DETAILPLÄNEN DER ARCHITECTEN SOWIE DEN SCHAL- UND BEWEHRUNGSPLÄNEN DES TRAGWERKSPLANERS!

b	20.10.11	Aussparungen HLS, ELT abgestimmt und eingearbeitet	UH
a	22.08.11	Treppe in Ach. 30/A-C angepasst, Treppe in Ach. 5/A-C vermaßt	UH
IND.	DATUM	ÄNDERUNG	GEZ.

Plan-Nr.: **5102** Index **b**

Planinhalt: **EG**

Leistungsphase: **Ausführplan.**

Maßstab: **1:100**

Datum: **01.07.2011**

Plangröße: **DIN A0**

Gez./Dat. UH

Ges./Dat.

Projektbezeichnung: **Molly-Schauuffele-Halle Sanierung und Erweiterung**

Projekt-Daten:
Halle/Anbau Bestand:
BGF: ca. 5.300 qm
BRI: ca. 46.000 cbm
Erweiterungsbauteil:
BGF: ca. 1.250 qm
BRI: ca. 8.000 cbm

Bauherr: **SPORTART - LANDESHAUPTSTADT STUTTGART**
Naderstraße 4
70173 Stuttgart
Tel. (0711) 216-7538
Fax (0711) 216-3326

Vorfragen durch: **HOCHBAUAMT - LANDESHAUPTSTADT STUTTGART**
Hauptstätter Straße 66
70178 Stuttgart
Tel. (0711) 216-89732
Fax (0711) 216-9589732

Architekt: **HERRMANN + BOSCH ARCHITECTEN**
Freie Architekten BDA
Teckstr. 56
70190 Stuttgart
T. (0711) 268 41 11-0
F. (0711) 268 41 11-29
info@herrmann-bosch.de
www.herrmann-bosch.de

Projekt-Nr.: **00310205**

Projekt-Nr.: **100606**

Unterschrift:

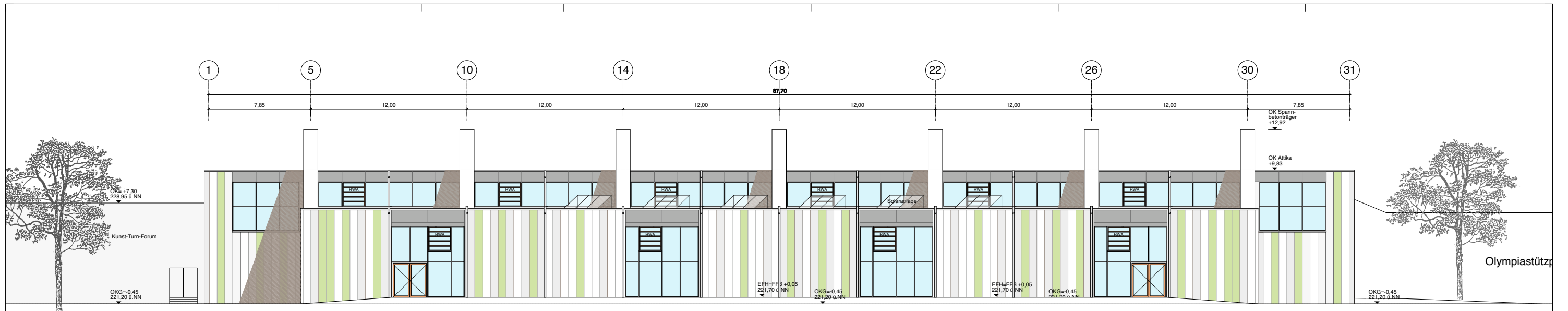

Kunstturnforum/Laufschlauch

Erweiterungsbau

Nord-Ost-Ansicht

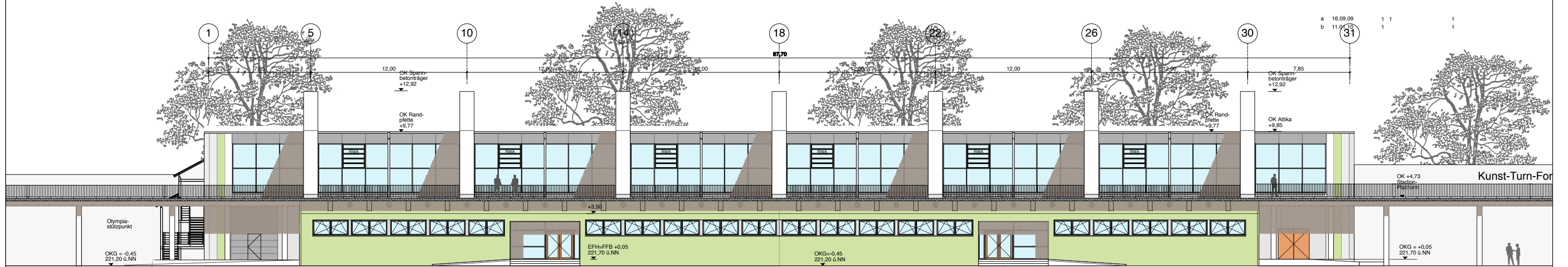

Bestehender Anbau unter Stadionumgriff

Süd-West-Ansicht

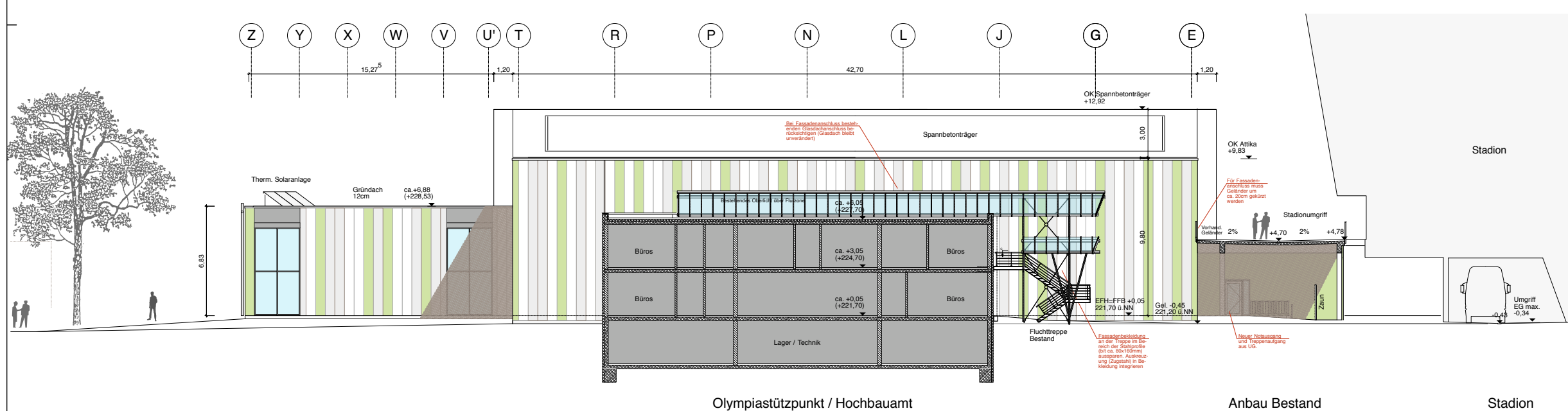

Olympiastützpunkt / Hochbauamt

Anbau Bestand

Stadion

Nordwest-Ansicht

gez. a 14.12.11 Fassadenteilung und RWA-Flügel Ind. Datum Änderung UH gez.

Plan-Nr.: 5301	Index a
Planinhalt: Ansicht	
Leistungsphase: Ausführung	
Maßstab: 1:100	
Datum: 07.07.2011	
Plangröße: DIN A0	
Gez./Dat. UH	
Gez./Dat.	
Projektbezeichnung: Molly-Schauffele-Halle Sanierung und Erweiterung	Projekt-Daten: Halle/Anbau Bestand: BGF: ca. 5.300 qm BRF: ca. 46.000 cbm Erweiterungsbau: BGF: ca. 1.250 qm BRF: ca. 8.000 cbm
Bauherr: SPORTAMT - LANDESHAUPTSTADT STUTTGART Nadlerstraße 4 70173 Stuttgart Tel. (0711) 216-7539 Fax (0711) 216-3326	Projekt-Nr.: 00310205
Vertreten durch: HOCHBAUAMT - LANDESHAUPTSTADT STUTTGART Hauptstätter Straße 66 70178 Stuttgart Tel. (0711) 216-89732 Fax (0711) 216-9589732	Unterschrift:
Architekt: HERRMANN + BOSCH ARCHITECTEN Freie Architekten BDA Teckstr. 56 70190 Stuttgart T. (0711) 268 41 11-0 F. (0711) 268 41 11-29 info@herrmann-bosch.de www.herrmann-bosch.de	Projekt-Nr.: 100606
	Unterschrift:

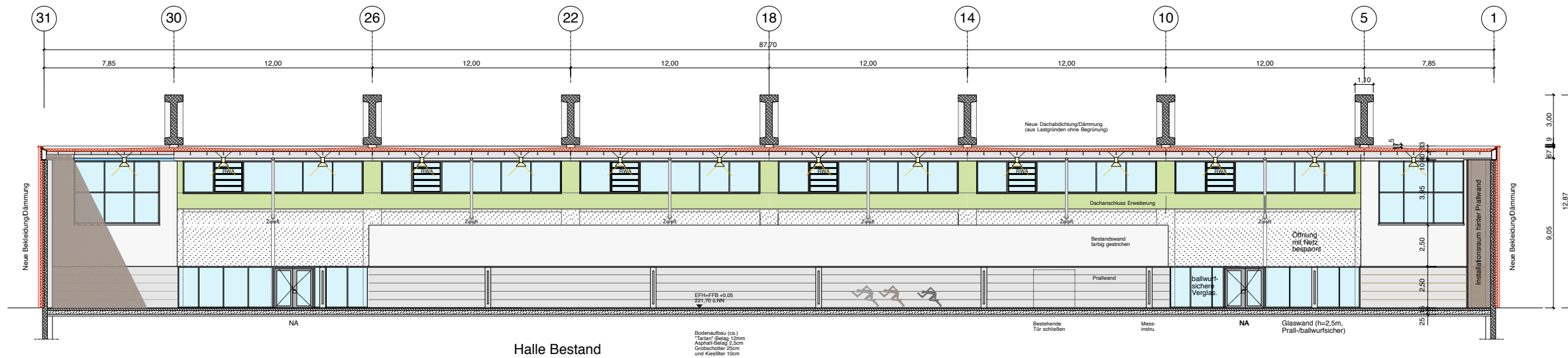

Schnitt A-A

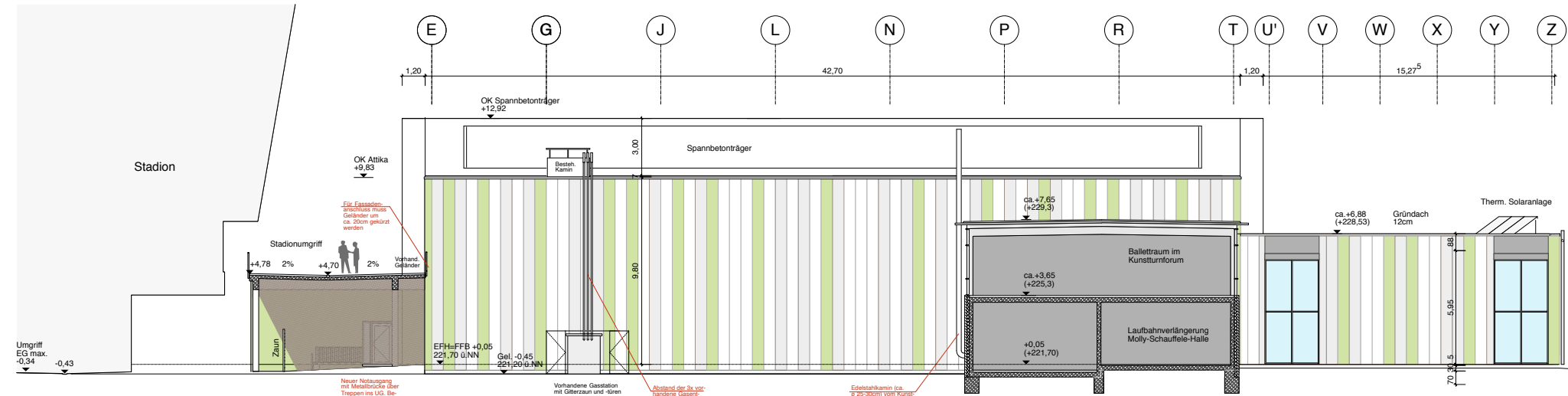

Südost-Ansicht

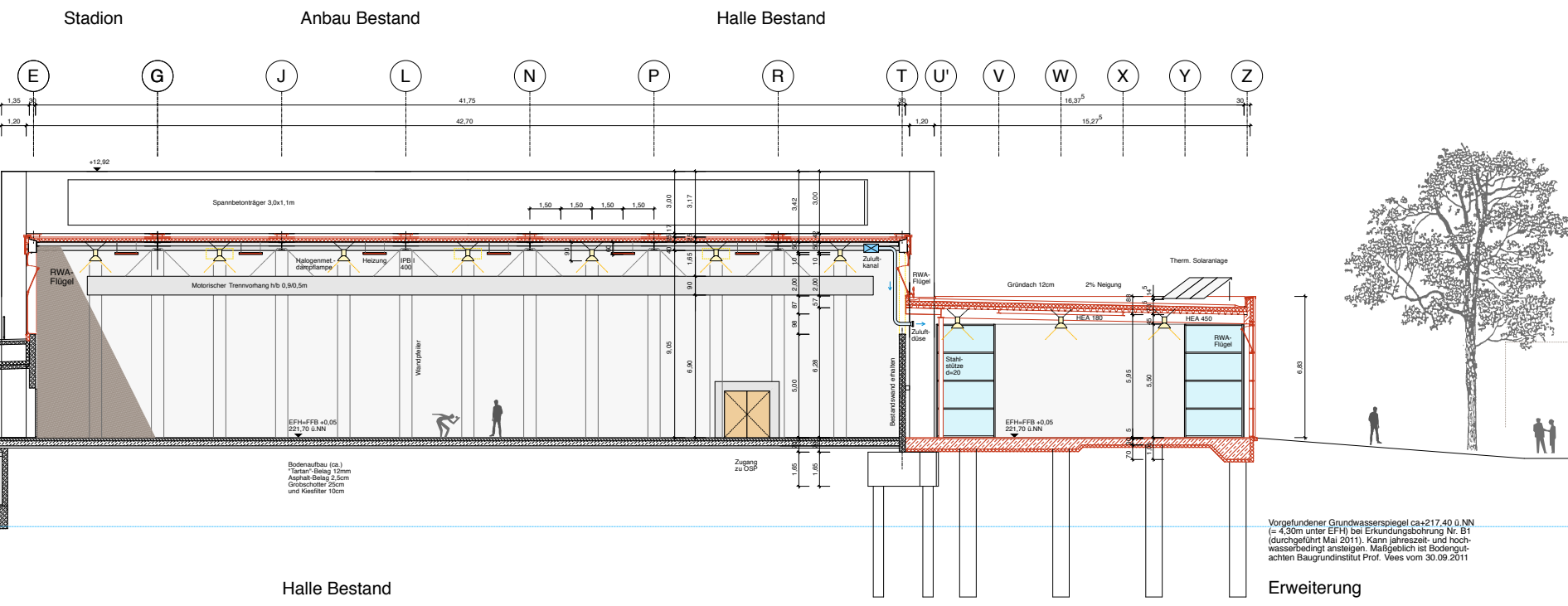
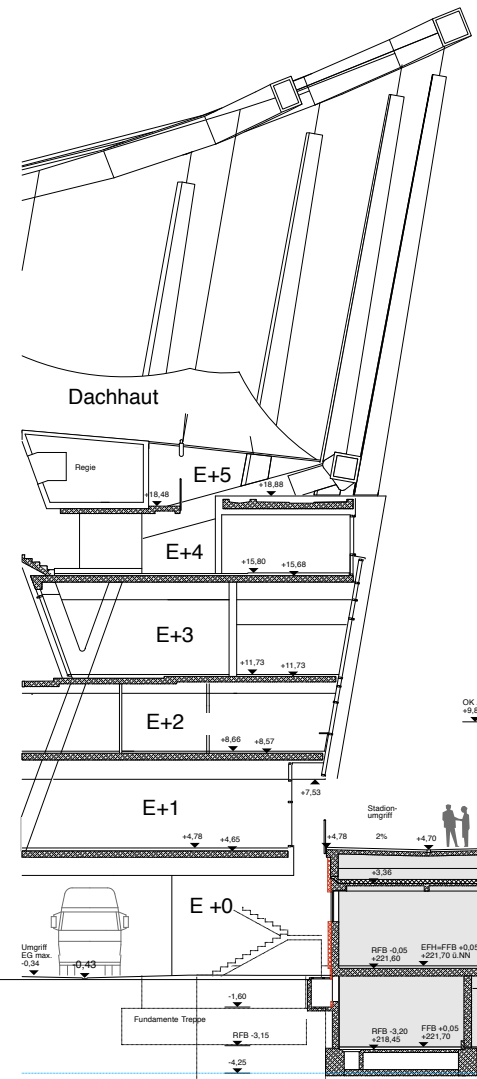

Schnitt B-B

a 14.12.11 Fassadenteilung und RWA-Flügel geändert		UH
Ind. Datum	Änderung	gez.
Plan-Nr.: 5302	Index: a	
Planinhalt: Schnitte	Leistungsfase: Ausführung	
Maßstab: 1:100	Datum: 07.07.2011	
Plangröße: DIN A0	Gez./Dat. UH	
Planinhalt: Schnitte A-A und B-B Ansicht Nordost	Ges./Dat.	
Projektbezeichnung: Molly-Schauffele-Halle Sanierung und Erweiterung	Projekt-Daten: Halle/Anbau Bestand: BGF: ca. 5.300 qm BRF: ca. 46.000 cbm Erweiterungsbau: BGF: ca. 1.250 qm BRF: ca. 8.000 cbm	
Bauherr: SPORTAMT - LANDESHAUPTSTADT STUTTGART Naderstraße 4 70173 Stuttgart	Tel. (0711) 216-7539 Fax (0711) 216-3326	Projekt-Nr.: 00310205
Vertreten durch: HOCHBAUAMT - LANDESHAUPTSTADT STUTTGART Hauptstätter Straße 66 70178 Stuttgart	Tel. (0711) 216-89732 Fax (0711) 216-9589732	Unterschrift:
Architekt: HERRMANN + BOSCH ARCHITEKTEN	Projekt-Nr.: 100606	Unterschrift:
Freie Architekten BDA Teckstr. 56 70190 Stuttgart	T. (0711) 268 41 11-0 F. (0711) 268 41 11-29 info@herrmann-bosch.de www.herrmann-bosch.de	

Mercedes-Benz-Arena

Anbau Bestand

Halle Bestand

Erweiterung

Vorgefundener Grundwasserspiegel ca.+217,40 0 NN
(= 4,30m unter EFH) bei Erkundungsbohrung Nr. B1
(durchgeführt Mai 2011). Kann jahreszeit- und hochwasserbedingt ansteigen. Maßgeblich ist Bodengutachten Baugrundinstitut Prof. Veas vom 30.09.2011