

Potentialanalyse Neubau auf dem Landesgrundstück Weimarstraße

Überschlägige Ermittlung der Brutto-Grundfläche (BGF):

| | |
|---|----------------------|
| Erdgeschoss | 650 m ² |
| 3 Regelgeschosse (1. bis 3. OG) mit jeweils | 700 m ² |
| UG nicht berücksichtigt (evtl. für Ersatzstellplätze für das Land erf.) | - m ² |
| Summe BGF | 2.750 m ² |

Aufschlüsselung nach Flächenarten:

Annahme der %-Anteile auf Basis von Durchschnittswerten

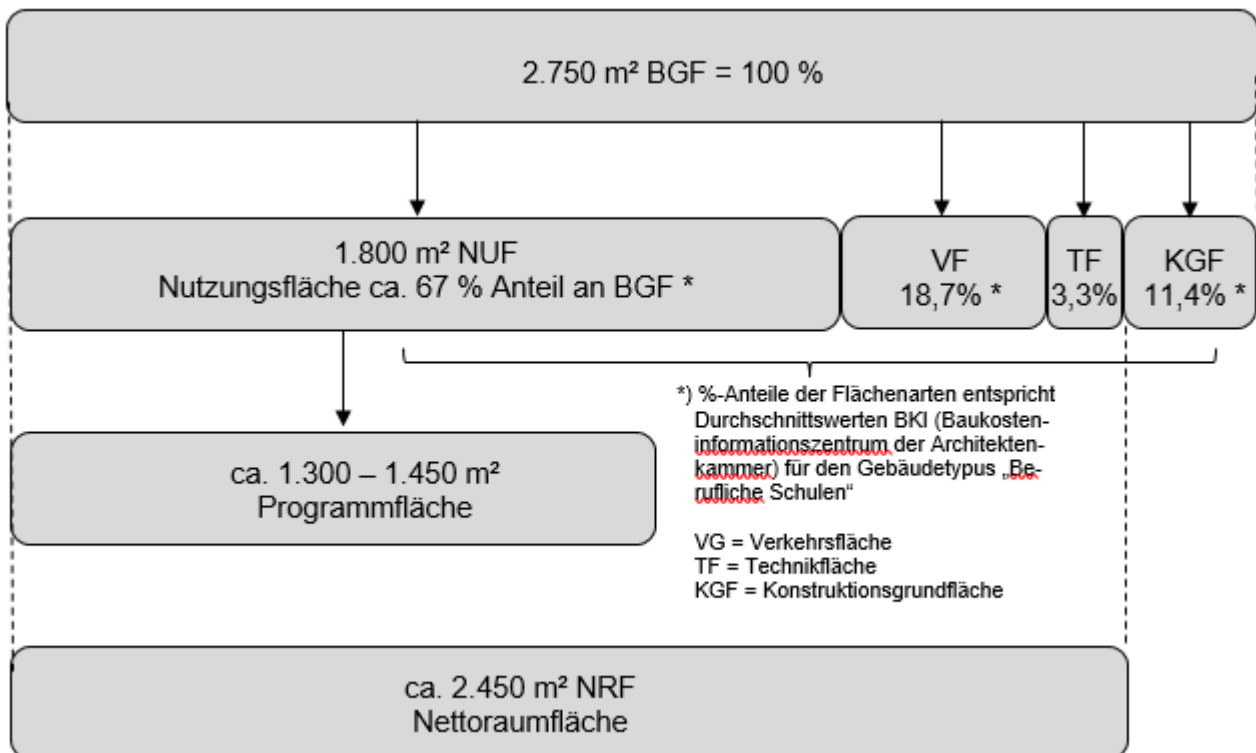

Landeshauptstadt Stuttgart – Hochbauamt
Grundstück „Weimarplatte“ – 19.06.2019



Landeshauptstadt Stuttgart – Hochbauamt

Flächenstudie zur Erweiterung der Max-Eyth-Schule – 19.06.2019

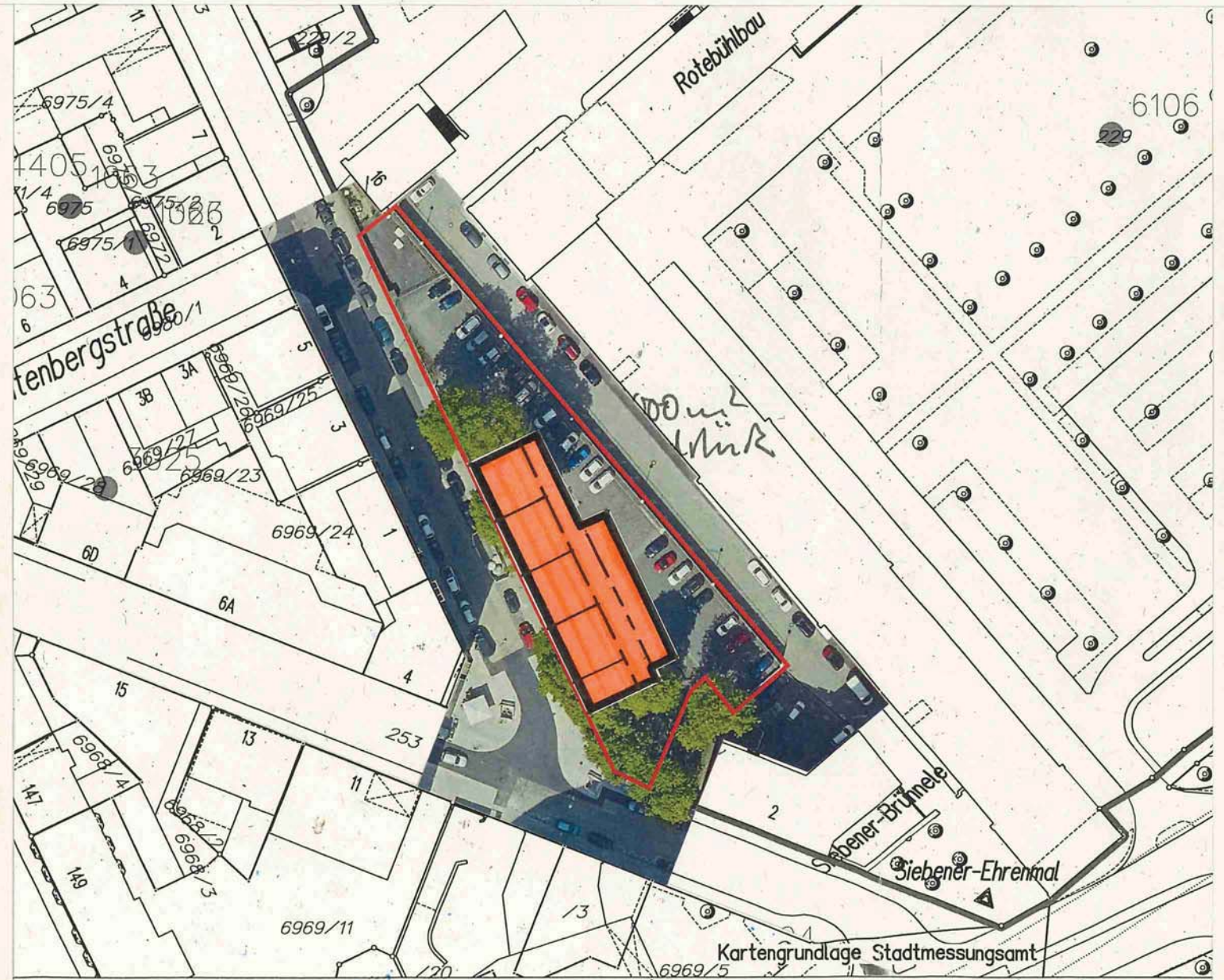
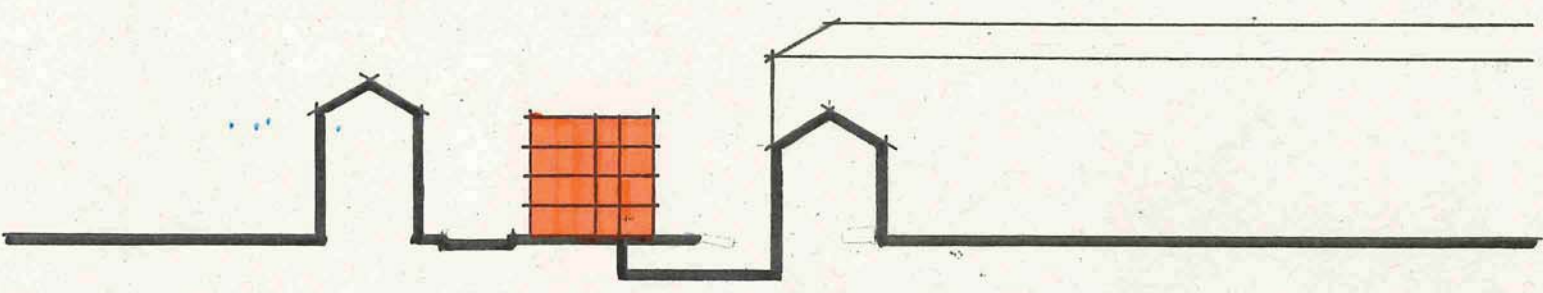

Maßstab 1:1000 HOCHBAUAMT / 8.7.19