

**"Berufsbildungszentrum"**  
 Bushaltestelle (Fahrbahnhaltestelle)  
 nach Regelzeichnung Tiefbauamt R03.22.01  
 mit Betonfahrbahn und Bestandsbeachtung

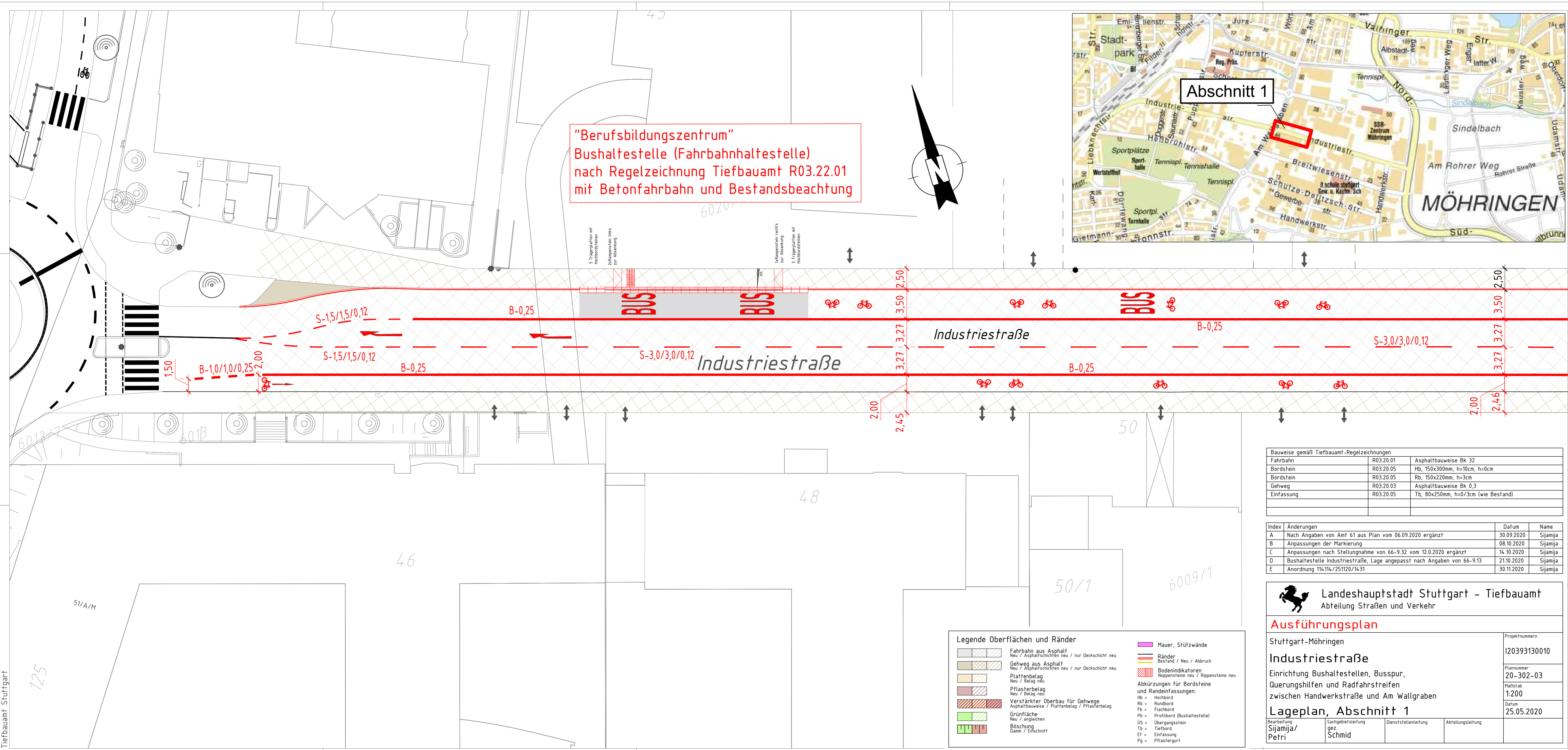

Bauweise gemäß Tiefbauamt-Regelzeichnungen		
Fahrbahn	R03.20.01	Asphaltbauweise Bk 32
Bordstein	R03.20.05	Hb, 150x300mm, h=10cm, h=0cm
Bordstein	R03.20.05	Rb, 150x220mm, h=3cm
Gehweg	R03.20.03	Asphaltbauweise Bk 0,3
Einfassung	R03.20.05	Tb, 80x250mm, h=0/3cm (wie Bestand)

Index	Änderungen	Datum	Name
A	Nach Angaben von Amt 61 aus Plan vom 06.09.2020 ergänzt	30.09.2020	Sijamija
B	Anpassungen der Markierung	08.10.2020	Sijamija
C	Anpassungen nach Stellungnahme von 66-9.32 vom 12.0.2020 ergänzt	14.10.2020	Sijamija
D	Bushaltestelle Industriestraße, Lage angepasst nach Angaben von 66-9.13	21.10.2020	Sijamija
E	Anordnung 114/114/251120/14.31	30.11.2020	Sijamija

Landeshauptstadt Stuttgart - Tiefbauamt  
 Abteilung Straßen und Verkehr

**Ausführungsplan**

Stuttgart-Möhringen  
**Industriestraße**  
 Einrichtung Bushaltestellen, Busspur,  
 Querungshilfen und Radfahrstreifen  
 zwischen Handwerkstraße und Am Wallgraben  
**Lageplan, Abschnitt 1**

Projektnummern  
 I20393130010  
 Plannummer  
 20-302-03  
 Maßstab  
 1:200  
 Datum  
 25.05.2020

**Legende Oberflächen und Ränder**

	Fahrbahn aus Asphalt Neu / Asphaltdecken neu / nur Deckschicht neu		Mauer, Stützwände
	Gehweg aus Asphalt Neu / Asphaltdecken neu / nur Deckschicht neu		Ränder Bestand / Neu / Abbruch
	Plattenbelag Neu / Belag neu		Bodenindikatoren Noppensteine neu / Rippensteine neu
	Pflasterbelag Neu / Belag neu		Abkürzungen für Bordsteine und Randeinfassungen: Hb = Hochbord Rb = Rundbord Fb = Flachbord Pb = Profibord (Bushaltestelle)
	Verstärkter Oberbau für Gehwege Asphaltbauweise / Plattenbelag / Pflasterbelag		US = Übergangstein
	Grünfläche Neu / angleichen		Tb = Tiefbord
	Böschung Damm / Einschnitt		Ef = Einfassung
			Pg = Pflastergurt