Anlage 4 zur
Gemeinderatsdrucksache 1094/2020

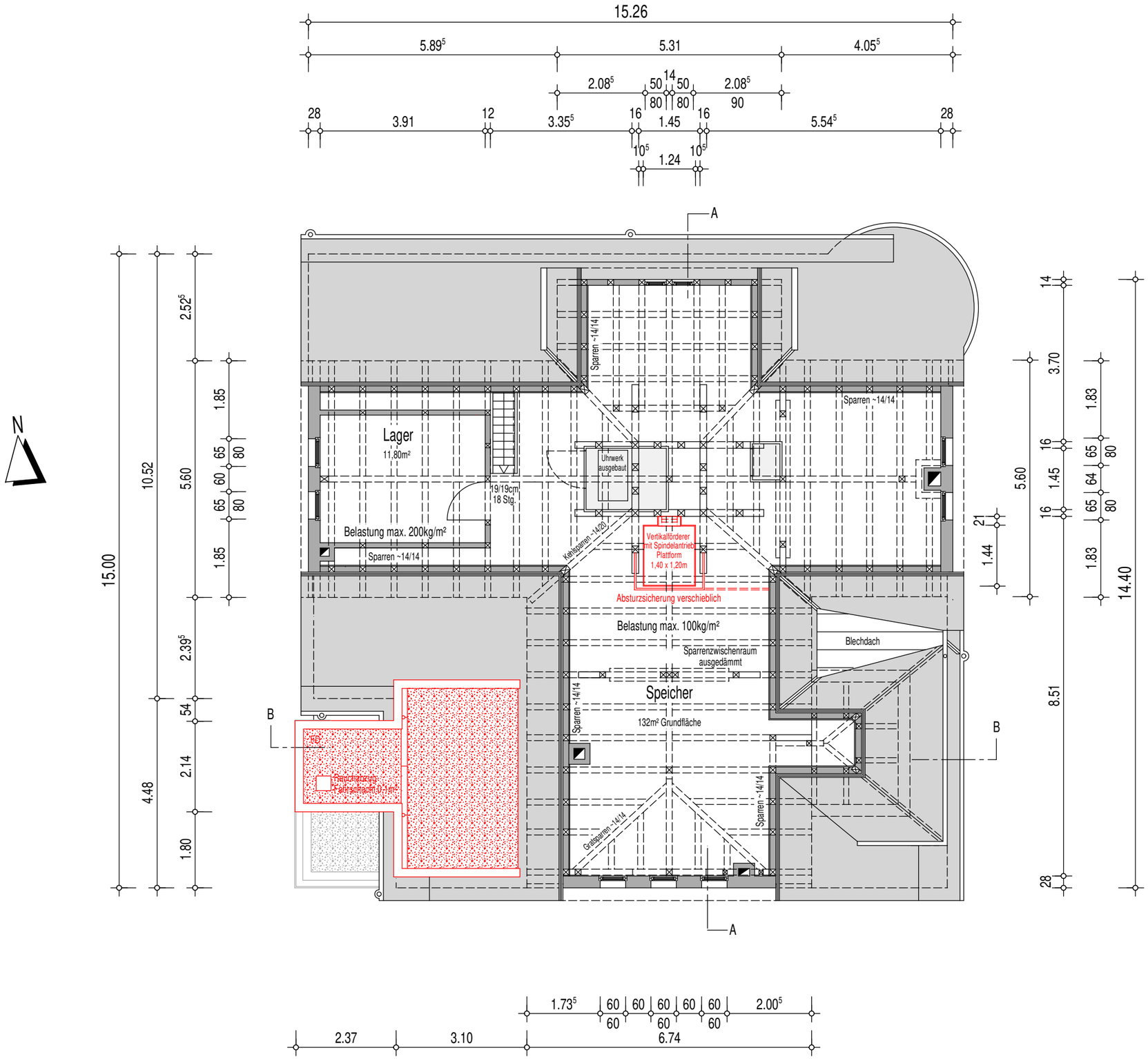

Bestand | Abbruch | Neu

Bauvorhaben
Bauantrag
Einbau eines Aufzuges zur Schaffung
Barrierefreiheit EG bis 2.OG
Bezirksrathaus Stammheim
Kornwestheimer Straße 5
70439 Stuttgart

Bauherr
Landeshauptstadt Stuttgart
Liegenschaftsamt 23
Heustraße 1
70174 Stuttgart

.....
Datum / Unterschrift

vertreten durch das
Hochbauamt 65
Hauptstätter Straße 66
70178 Stuttgart

.....
Datum / Unterschrift

Planverfasser
dimension5
Dipl.-Ing. Jürgen Wünsch
Dipl.-Ing. FH
Freier Architekt Josef Ruf
Senefelderstraße 74B
70176 Stuttgart
info@dimension5.de

Planinhalt: Grundriss DG

Datum	Maßstab	Blattnummer
09.05.2019	M 1:100	005

Architekt