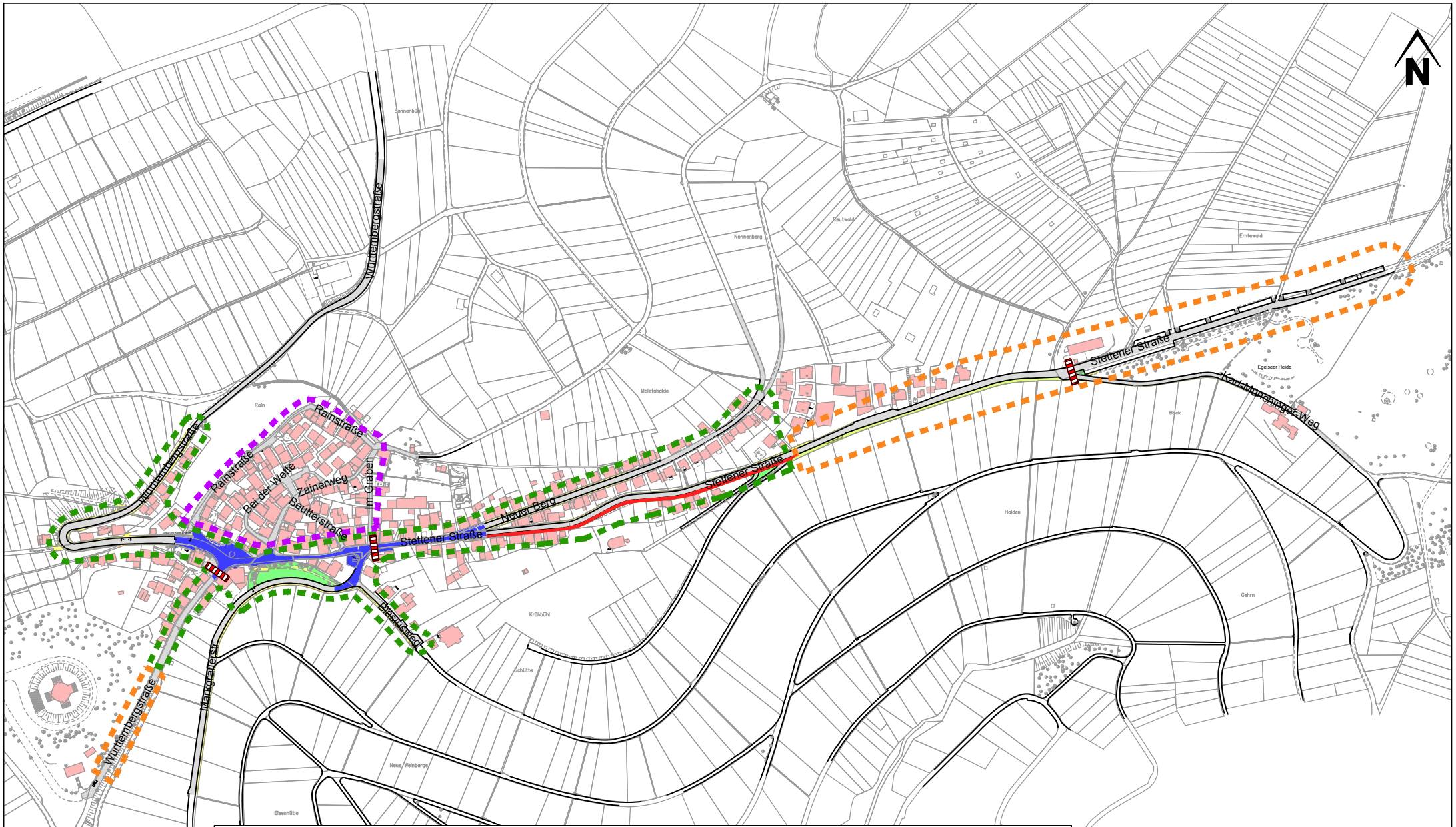

freies Parken, Zufahrt nur "Anlieger frei"

Parkverbotszone mit Zusatz „Parken auf gekennzeichneten Flächen frei“

Parken an Sonn- und Feiertagen von April bis Oktober nur mit Parkschein, Markierung der Parkflächen

Kontrollposten an Sonn- und Feiertagen von April bis Oktober

Umgestaltung der Stettener Straße zur Mischverkehrsfläche

Neubau eines durchgehenden Gehwegs auf der Südseite der Stettener Straße

STUTTGART | Amt für Stadtplanung und Stadterneuerung

Abteilung **Verkehrsplanung** und Stadtgestaltung

Stgt.- Untertürkheim

Verkehrskonzept Rotenberg

Plan Nr.: 67-R-101A

Datum: 08.06.2017

Maßstab: 1:5000

Geändert:

Bearbeitet: hea/Mos

Abteilungsleiter: Oh

Amtsleiter:

Anlage 1 zur GRDrs. 501/2017