OSP "Haus der Athleten" - (Sporthotel)
Weiterentwicklung der Planung und Kostenanpassung

Mercedesstraße 83
70372 Stuttgart

Auftraggeber
Landeshauptstadt Stuttgart - Sportamt
vertreten durch das Hochbauamt

Verfasser
Herrmann + Bosch Architekten
Freie Architekten BDA
Teckstraße 56
70190 Stuttgart

Stuttgart, 14.12.2012

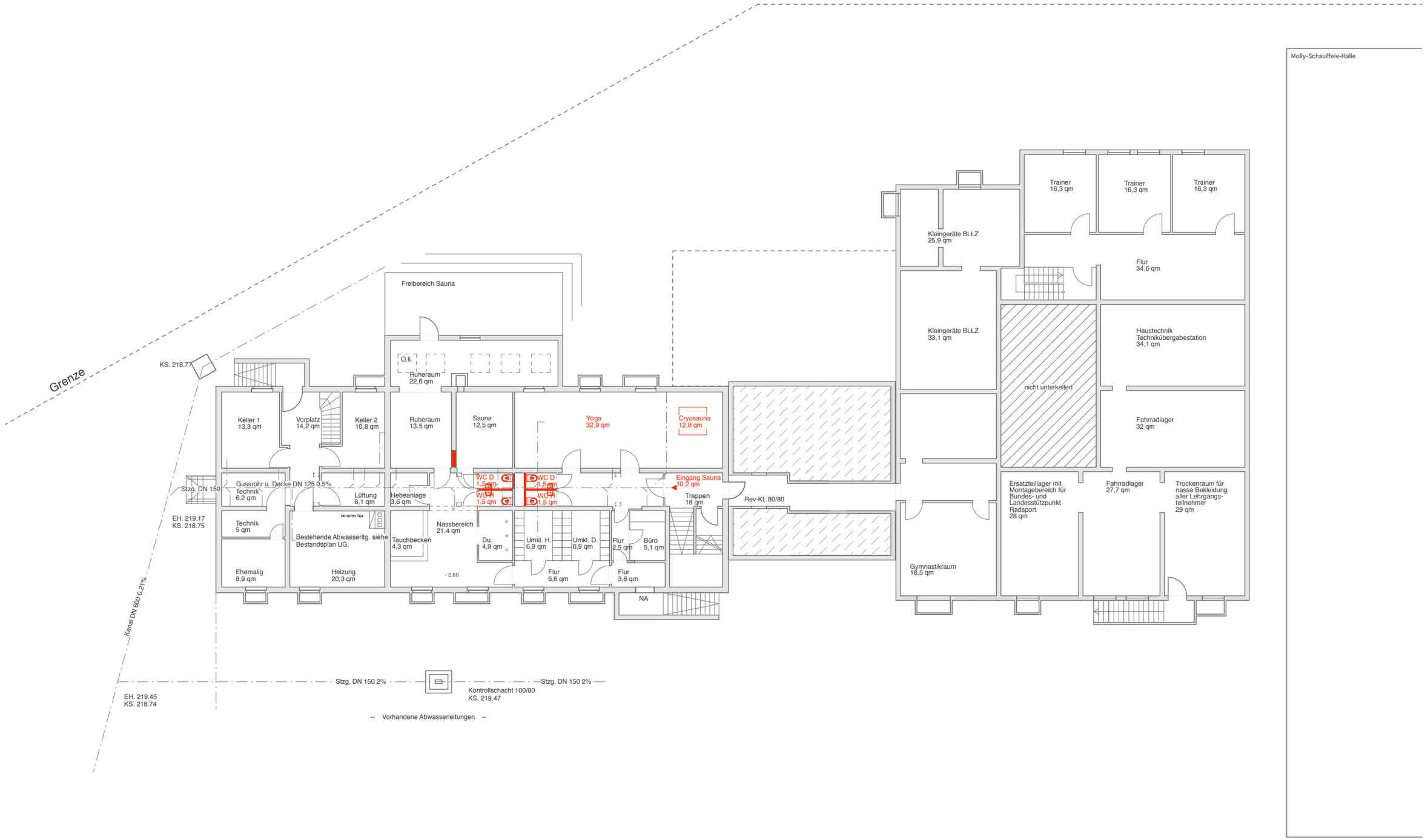

UG - Neu
M 1:200
14.12.12

HERRMANN+BOSCH
Anlage 2 zur GRDrs 145/2014

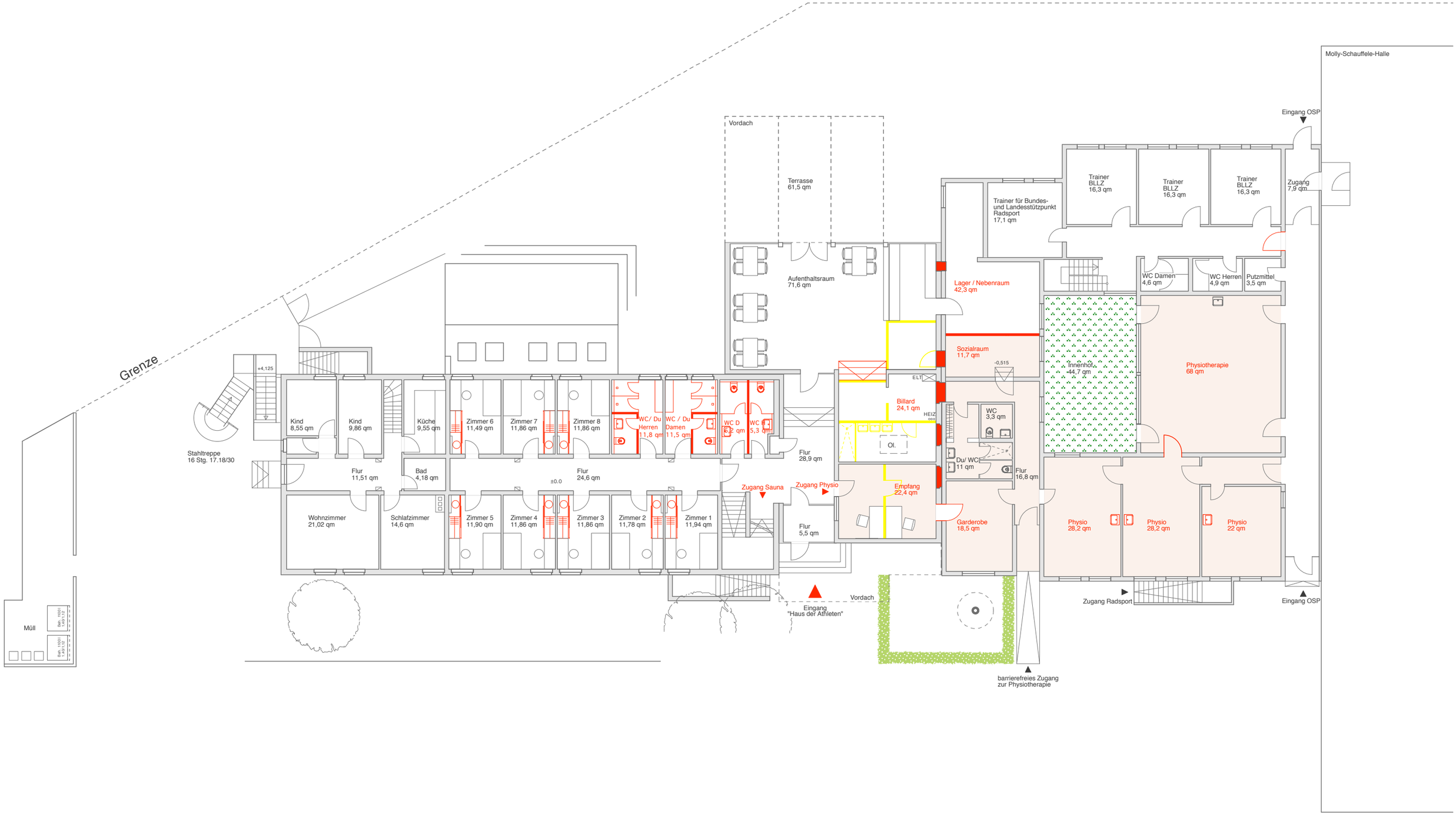

EG - Neu
M. 1:200
14.12.12

HERRMANN+BOSCH
Anlage 2 zur GRDrs 145/2014

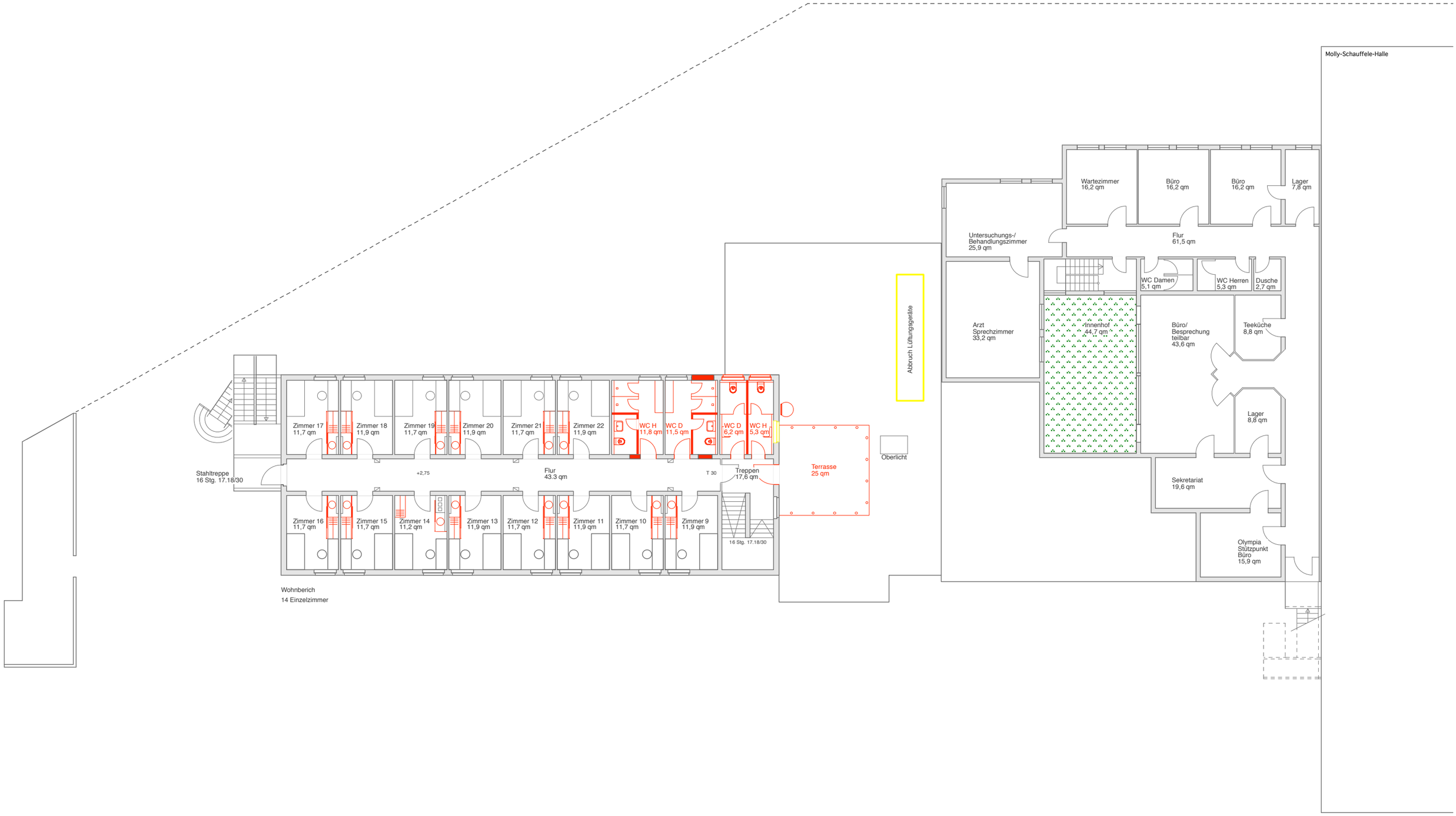

OG - Neu
M. 1:200
14.12.12