

Baulblatt Nr. 913 lfd. Nr. 1 Absatz 3:
5 Stellplätze zu Gunsten des Gebäudes Kortaler Str. 1A

Baulblatt Nr. 913 lfd. Nr. 1 Absatz 3:
Verlegung 1 Stellplatzbaulast
zu Gunsten des Geb. Kortaler Str. 1A
in die Tiefgarage

LEGENDE:

ZEICHNERKLÄRUNG

--	--	--	--	--

GRUNDRISSSYMBOLS

WANDERFLÄCHE

--	--	--	--

ANGABEN ZU AUSSPARUNGEN

R-Nr. Raumbezeichnung

R-Nr.	Raumbezeichnung	= Raumnummer
Fläche (qm)		= Deckenart Rohfußboden/ Fertigfußboden
OK RFB/FFB		= Unterkante Rohdecke/ Fertiggleiche
UK RFD/DF		= Unterkante Raumhöhe
BA		= Bodenaufbau
DA		= Deckenaufbau

GRDs 115 / 2022

Bauherr: Landeshauptstadt Stuttgart
Referat WFB Liegenschaftsamt
vertreten durch:
Referat T Hochbauamt 65-3.1
Hauptstätterstrasse 66-70178 Stuttgart

Architekt: Steimle Architekten GmbH
Marktplatz 10
70173 Stuttgart

Planungstimmigkeiten von Maßen, Höhenkoten, Symbolen, Einbauteilen etc. sind unverzüglich schriftlich der Bauleitung zu melden!

Projekt-Nr.	Stadtteilhaus Stammheim Erdgeschoss	Plan-Nr.	00	
Änderungen	Datum	Name	Index	
Anpassung Raster Stadtteilhaus	23.06.2021	LG	01	
Grundlage für Entwurfsplanung	24.06.2021	LG	02	
Planfortschreibung	09.07.2021	LG	03	
Planfortschreibung	18.08.2021	LG	04	
Planfortschreibung	25.08.2021	LG	05	
Planfortschreibung	27.08.2021	LG	06	
Prüfplan zur Freigabe LPH3	17.09.2021	LG	07	
Planfortschreibung	29.09.2021	LG	08	
Planfortschreibung	29.09.2021	LG	09	
zur Freigabe LPH3	12.10.2021	LG	10	

Landeshauptstadt Stuttgart
Hochbauamt

Bauherr: Landeshauptstadt Stuttgart
Referat WFB (Liegenschaftsamt)

vertreten durch: Referat T - Hochbauamt 65-3
Hauptstätter Str. 66 Tel.: 0711-216-65660
70178 Stuttgart

Projekt: Stadtteilhaus Stammheim

A	E	F	H	K	L	M	S	T	11560102	
Architekt	Elektronik	Freizeit	Heizung	Küchenpl.	Lüftung	Medizin	Sanitär	Tragwerk	Projekt-Nr.	11560102
									Maßstab	1:100
									Blattgröße	DIN A2
									Gezeichnet / Dat	LG
									Geprüft / Datum	10.12.2021
Steimle Architekten GmbH										
Marktplatz 10 70173 Stuttgart					Tel: +49711.280410010 Fax: +49711.280410020					
info@steimle-architekten.com www.steimle-architekten.com										
Planart	Plan-Nr.	Bezeichnung	Sonstiges		Index					
		A-12-00-E00-fr10-214 Erdgeschoss	1200E00fr10							

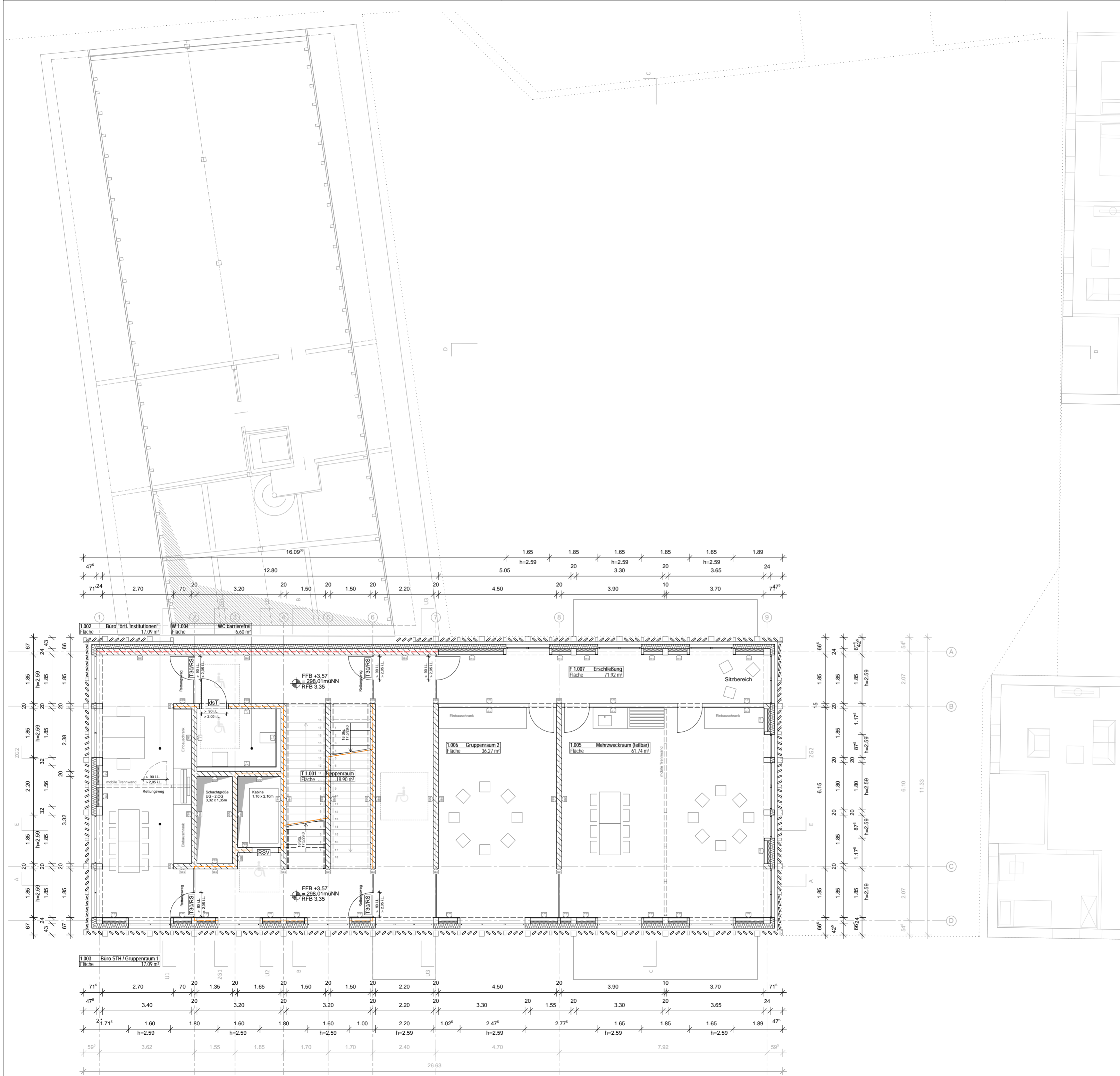

LEGENDE:

Reinbeton	Beton unbewehrt	Dämmung weich
WU-Beton	Massivholzwand	Dämmung hart
Holz, tragend	Glaswand	Glasschaumschotter
Bauteile über horizontaler Schnittebene	Unsichtbare Kanten von Bauteilen	

ZEICHENERKLÄRUNG

SNITTSSYMBOL	GRUNDRISSYMBOL	WANDERFLÄCHE	zBIV
Höhererke Ausbau FFB	OKRS	Sichtbeton, Schalungsart "SB"	zBIV
Höhererke Ausbau UKFD	OKSch	Holztafelbau	Tür
Höhererke Ausbau UKRD	FFB	Fliesen, rambloch	Hybrid-/Feuerlöscher
Vorderkante Betondecke	RFB	Holz, kunststoffbeschichtet	
	OKRD		

ANGABEN ZU AUSSPARUNGEN

DD Deckendurchbruch	WWS Waag: Wandschütz	R.-Nr.	Raumbezeichnung	= Raumnummer
DA Deckenaussparung	SWS Senkr: Wandschütz	Fläche (qm)		= Deckenfläche
WD Wandschütz	BA Bodenaussparung ab RFB	OK RFB/FFB		= Oberkante Rohfußboden/Fertigfußboden
WA Wandaussparung	BD Bodendurchbruch	UK RD/DFD		= Unterkante Rohdecke/Fertigdecke
KB Kernbohrung	RA Rohrschne	ische Raumhöhe		= Bodenaufbau
		BA		= Deckenaufbau
		DA		

Hinweise:

- Alle Maße sind vom AN eigenverantwortlich zu prüfen. Abweichungen sind mit der Projektleitung vor der Ausführung rechtzeitig zu klären.
- Unstimmigkeiten und Widersprüche in den Plänen und sonstigen Ausführungsunterlagen sowie Bedenken gegen die geplante Ausführung sind vor Ausführung mit der Projektleitung zu klären.
- Ausführung- und Detailplanung gelten nur mit den geprüften statischen Unterlagen.
- Alle Maße sind Rohbaumaße, soweit nicht anders gekennzeichnet. Einschließlich Türen, Brüstungs- und Fensterhöhen.
- Pläne sind nur mit dem Freigabevermerk gültig: "zur Ausführung freigegeben"

GRDs 115 / 2022

Bauherr: Landeshauptstadt Stuttgart
 Referat WFB Liegenschaftsamt
 Hautstätterstrasse 66-70178 Stuttgart

Architekt: Steimle Architekten GmbH
 Marktplatz 10
 70173 Stuttgart

Planzustimmigkeiten von Maßen, Höhenkoten, Symbolen, Einbauteilen etc. sind unverzüglich schriftlich der Bauleitung zu melden!

Projekt-Nr.	Stadtteilhaus Stammheim 1. Obergeschoss	Plan-Nr.	
11560102		00	
Änderungen	Datum	Name	Index
Anpassung Raster Stadtteilhaus	23.06.2021	LG	01
Grundlage für Entwurfsplanung	24.06.2021	LG	02
Planfortschreibung	09.07.2021	LG	03
Planfortschreibung	18.08.2021	LG	04
Planfortschreibung	25.08.2021	LG	05
Planfortschreibung	27.08.2021	LG	06
Prüfplan zur Freigabe LPH3	17.09.2021	LG	07
Planfortschreibung	29.09.2021	LG	08
zur Freigabe LPH3	12.10.2021	LG	09
Stand Projektbeschluss	10.12.2021	LG	10

Landeshauptstadt Stuttgart Hochbauamt

Bauherr: Landeshauptstadt Stuttgart
 Referat WFB (Liegenschaftsamt)

vertreten durch: Referat T - Hochbauamt 65-3
 Hauptstätter Str. 66 Tel.: 0711-216-65660
 70178 Stuttgart

Projekt: Stadtteilhaus Stammheim

A	E	F	H	K	L	M	S	T	11560102
Architekt	Einbaue	Freibau	Heizung	Küchenpl.	Lüftung	Medizin	Sanitär	Tragwerk	Projekt-Nr.
									Maßstab 1:100
									Blattgröße DIN A2
A-12-00-E01-fr10-216 1.Obergeschoss									Gezeichnet / Dat LG
									Geprüft / Datum 10.12.2021
Steimle Architekten GmbH									
Marktplatz 10 Tel.: +49711.280410010 70173 Stuttgart Fax: +49711.280410020									
info@steimle-architekten.com www.steimle-architekten.com									
Planart	Plan-Nr.	Bezeichnung	Sonstiges			Index			
			12 00 E01 f r 10						

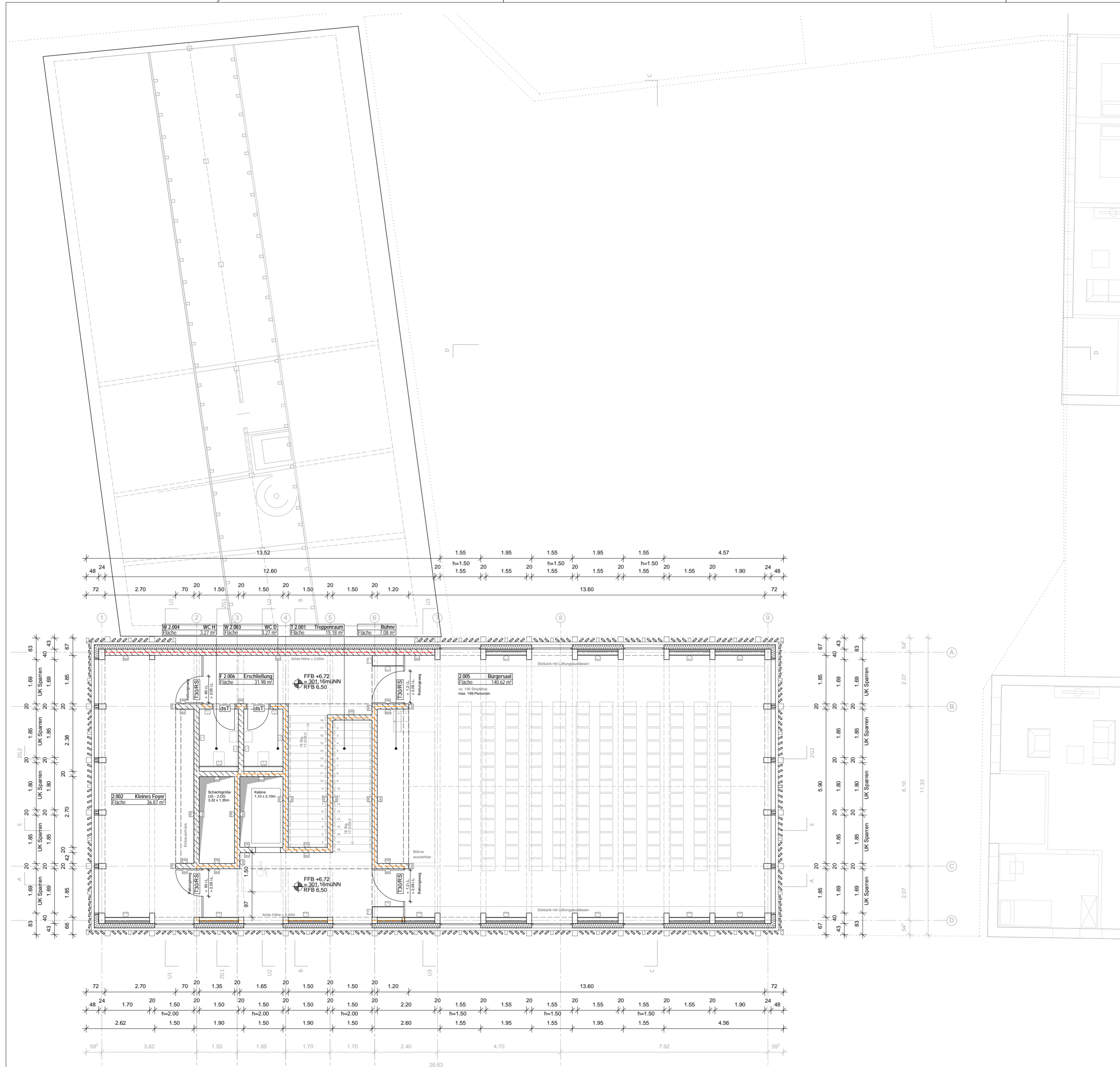

LEGENDE:

ZEICHENERKLÄRUNG

GRUNDRISSSYMBOLLE

--	--	--	--	--

WANDERFLÄCHE

--	--	--	--

ANGABEN ZU AUSSPARUNGEN

Hinweise:

- Alle Maße sind vom AN eigenverantwortlich zu prüfen. Abweichungen sind mit der Projektleitung vor der Ausführung rechtzeitig zu klären.
- Unstimmigkeiten und Widersprüche in den Plänen und sonstigen Ausführungsunterlagen sowie Bedenken gegen die geplante Ausführung sind vor Ausführung mit der Projektleitung zu klären.
- Ausführung- und Detailplanung gelten nur mit den geprüften statischen Unterlagen.
- Alle Maße sind Rohbaumaße, soweit nicht anders gekennzeichnet. Einschließlich Türen, Brüstungs- und Fensterhöhen.
- Pläne sind nur mit dem Freigabevermerk gültig: "zur Ausführung freigegeben"

GRDRs 115 / 2022

Bauherr: Landeshauptstadt Stuttgart
 Referat WFB Liegenschaftsamt
 Hautstätterstrasse 66-70178 Stuttgart

Architekt: Steimle Architekten GmbH
 Marktplatz 10
 70173 Stuttgart

Planstimmigkeiten von Maßen, Höhenkoten, Symbolen, Einbauteilen etc. sind unverzüglich schriftlich der Bauleitung zu melden!

Projekt-Nr.	Stadtteilhaus Stammheim 2. Obergeschoss	Plan-Nr.		
11560102		00		
	Änderungen	Datum	Name	Index
	Anpassung Raster Stadtteilhaus	23.06.2021	LG	01
	Grundlage für Entwurfsplanung	24.06.2021	LG	02
	Planfortschreibung	09.07.2021	LG	03
	Planfortschreibung	18.08.2021	LG	04
	Planfortschreibung	25.08.2021	LG	05
	Planfortschreibung	27.08.2021	LG	06
	Prüfplan zur Freigabe LPH3	17.09.2021	LG	07
	Planfortschreibung	29.09.2021	LG	08
	zur Freigabe LPH3	12.10.2021	LG	09

Landeshauptstadt Stuttgart
 Hochbauamt

Bauherr: Landeshauptstadt Stuttgart
 Referat WFB (Liegenschaftsamt)

vertreten durch: Referat T - Hochbauamt 65-3
 Hauptstätter Str. 66 Tel.: 0711-216-65660
 70178 Stuttgart

Projekt: Stadtteilhaus Stammheim

A	E	F	H	K	L	M	S	T	11560102	
Anzahl	Einheit	Preis	Heizung	Küchenp.	Lüftung	Medizin	Sanitär	Tragwerk	Projekt-Nr.	
									Maßstab	1:100
									Blattgröße	DIN A2
									Gezeichnet / Dat	LG
									Geprüft / Datum	10.12.2021
									Freitext für Planer (Parabesehung Einzel Pläne)	
									12 00 E02 f r 09	
Planart	Plan-Nr.	Bezeichnung	Sonstiges		Index					

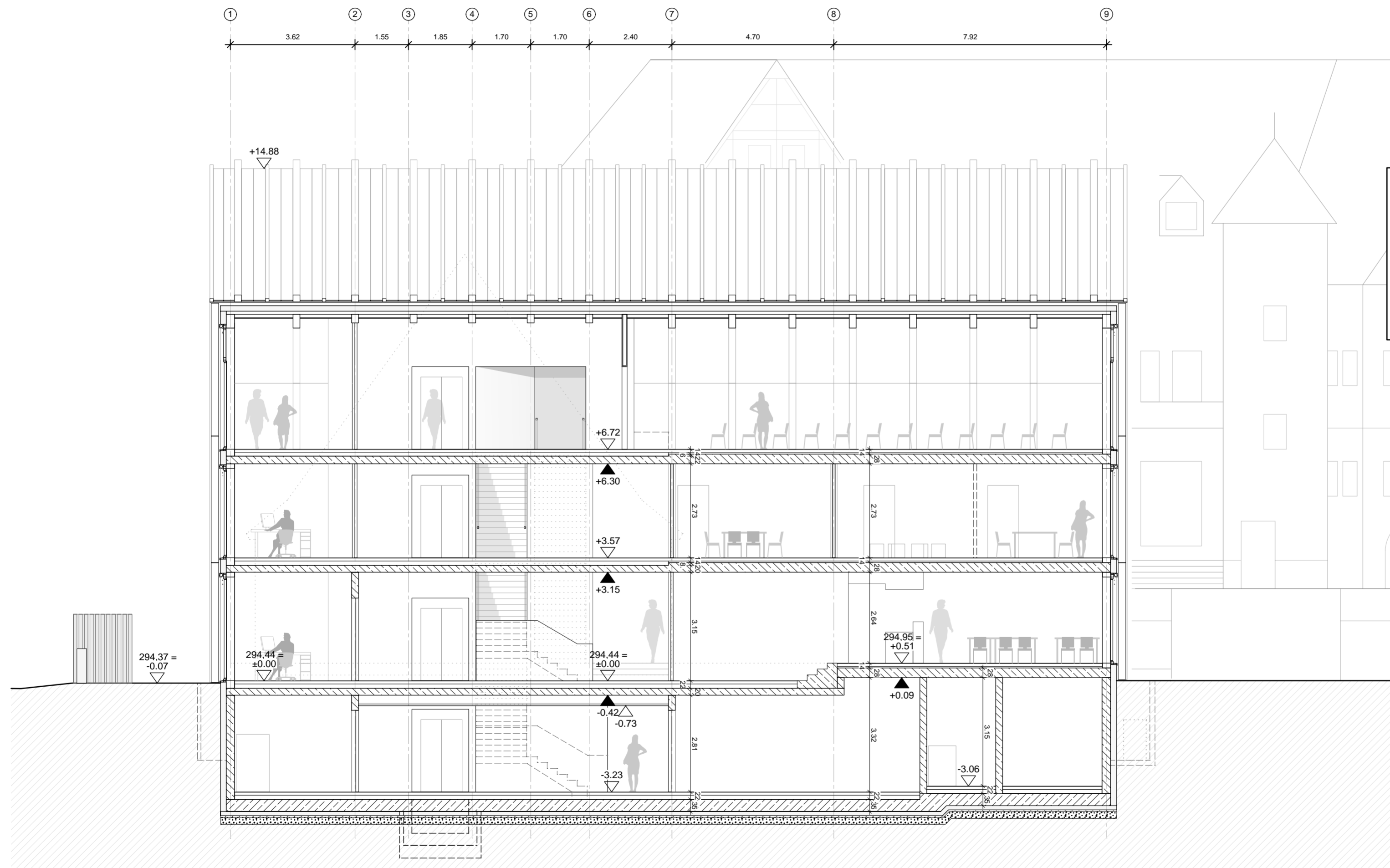

LEGENDE:

Stahlbeton	Beton unbewehrt	Dämmung weich
WU-Beton	Massivholzwand	Dämmung hart
Holz, tragend	Glaswand	Glasschaumschötter
Bauteile über horizontaler Schnittebene	Unsichtbare Kanten von Bauteilen	

ZEICHENERKLÄRUNG

SCHNITTSYMBOL	GRUNDRISSYMBOL	WANDERBEZEICHNUNG	zB
Hohlkiste Ausbau FFB	OKRS	Sichtbeton, Schalungsaart "SB"	zB
Hohlkiste Rohbau FFB	OKSch	Holztafelbau	T
Hohlkiste Ausbau UKFD	FFB	Fliesen, rambloch	H F
Hohlkiste Rohbau UKRD	RFB	Holz, kunststoffbeschichtet	Hydrant
Vorderkante Betondecke	OKFD		Feuerlöscher
	OKRD		

RDS	nauchdichtschließende Tür, mit Oberschleier	LK	Unterkante	DF	Dehnfuge	ÜZ	Überzug / inkl. Decke
DS	dichtschließende Tür	VK	Vorderkante	OK	Verkl. nach Angabe	AN	Ankerschiene
T30	Türen mit T30 Anforderung	FD	Fertigdecke	FZ	Faserzement	H, L, S	Heizung, Lüftung, Sanitär
F30	feuerhemmendes Bauteil, 30 min. feuerbeständig	RD	Rohdecke	HZ	Holzverkleidung	SW	Schmutzwasser
F90	feuerbeständiges Bauteil	FFB	Fertigfußboden	OK	Gipskarton	RS	Riegelrohr
F190	feuerbeständiges Bauteil	RFB	Rohfußboden	BWS	Betonwerkstein	KS	Kanalsohle
AK	Außenkante	BR	Brüstung ab OK FFB	FL	Fliesen	E	Elektro
K	Innenkante	ST	Sturz ab UK RD	VM	Vormauern	K	Küchenplanung
OK	Oberkante	BA/FA	Bodenanpassung	DV	Dachvorsprung	FR	Fußleiste
		DS	Deckenschlitz	UZ	Überzug / inkl. Decke		

ANGABEN ZU AUSSPARUNGEN

DD Deckendurchbruch	WWS Waag: Wandschlitz	R-Nr.	Raumbezeichnung	= Raumnummer
DA Deckenaussparung	SWS Senkr: Wandschlitz	Fläche (qm)		= Decken- / Rohfußboden- / Fertigfußboden
WD Wandschlitz	BA Bodenaussparung ab RFB	UK RFD/DF		= Unterkante Rohdecke / Fertigdecke
WA Wandaussparung	BD Bodendurchbruch	ichte Raumhöhe		= Bodenaufbau
KB Kernbohrung	RA Rohrschne	DA		= Deckenaufbau

1.- Alle Maße sind vom AN eigenverantwortlich zu prüfen.
 Abweichungen sind mit der Projektleitung vor der Ausführung rechtzeitig zu klären.
 2.- Unstimmigkeiten und Widersprüche in den Plänen und sonstigen Ausführungsunterlagen sowie Bedenken gegen die geplante Ausführung sind vor Ausführung mit der Projektleitung zu klären.
 3.- Ausführung- und Detailplanung gelten nur mit den geprüften statischen Unterlagen.
 4.- Alle Maße sind Rohbaumaße, soweit nicht anders gekennzeichnet. Einschließlich Türen, Brüstungs- und Fensterhöhen.
 5.- Pläne sind nur mit dem Freigabevermerk gültig: "zur Ausführung freigegeben"

GRDs 115 / 2022

Bauherr: Landeshauptstadt Stuttgart
 Referat WFB Liegenschaftsamt
 vertreten durch:
 Referat T Hochbauamt 65-3.1
 Hauptstätterstrasse 66-70178 Stuttgart

Architekt: Steimle Architekten GmbH
 Marktplatz 10
 70173 Stuttgart

Planunstimmigkeiten von Maßen, Höhenkoten, Symbolen, Einbauteilen etc. sind unverzüglich schriftlich der Bauleitung zu melden!

Projekt-Nr.	Stadtteilhaus Stammheim Schnitt AA	Plan-Nr.		
11560102		00		
Änderungen		Datum	Name	Index
Anpassung Gefälle TG - Änderung lichte RH im UG		25.05.2021	LG	01
Anpassung Raster Stadtteilhaus		23.06.2021	LG	02
Grundlage für Entwurfsplanung		24.06.2021	LG	03
Planfortschreibung		09.07.2021	LG	04
Planfortschreibung		18.08.2021	LG	05
Planfortschreibung		27.08.2021	LG	06
Prüfplan zur Freigabe LPH3		17.09.2021	LG	07
zur Freigabe LPH3		12.10.2021	LG	08

Landeshauptstadt Stuttgart
 Hochbauamt

Bauherr: Landeshauptstadt Stuttgart
 Referat WFB (Liegenschaftsamt)

vertreten durch: Referat T - Hochbauamt 65-3
 Hauptstätter Str. 66 Tel.: 0711-216-65660
 70178 Stuttgart

Projekt: Stadtteilhaus Stammheim

A	E	F	H	K	L	M	S	T	11560102
Anzahl	Einheit	Preis	Heizung	Küchenp.	Lüftung	Medizin	Sanitär	Tragwerk	Projekt-Nr.
									Maßstab 1:100
									Blattgröße DIN A2
									Gezeichnet / Dat LG
									Geprüft / Datum 10.12.2021
									Freibrief für Planer (Planbezeichnung Einzel Pläne)
									12 00 SAA f r 08
Planart	Plan-Nr.	Bezeichnung	Sonstiges			Index			

Steimle Architekten GmbH
 Marktplatz 10 70173 Stuttgart
 Tel: +49711.280410010 Fax: +49711.280410020
 info@steimle-architekten.com www.steimle-architekten.com

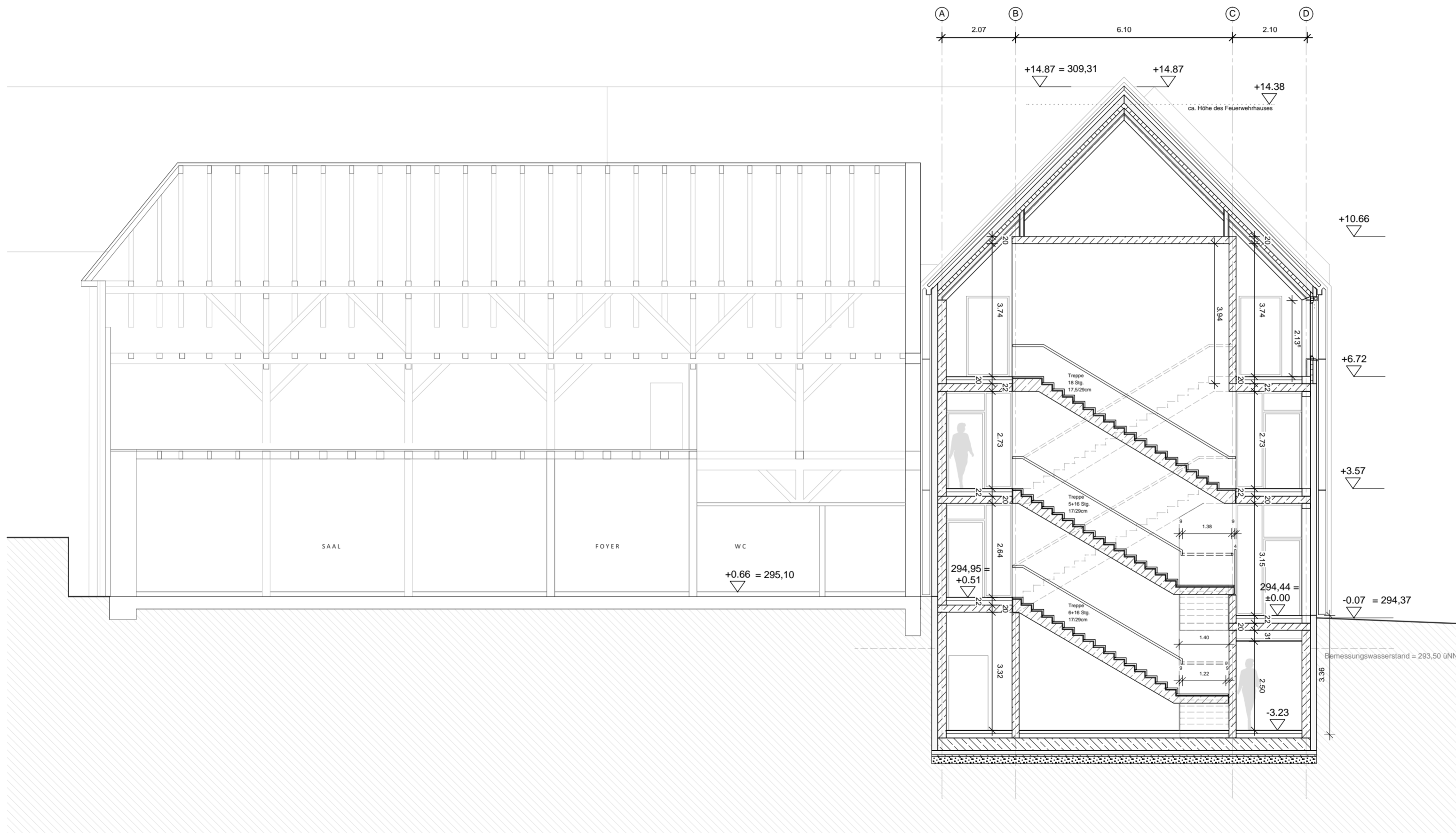

LEGENDE:

ZEICHENERKLÄRUNG

SCHNITTSYMBOL	GRUNDRISSYMBOL	WAND- OBERFLÄCHE	zBV

RDS	UK	UF	UZ
tauschelschließende Tür, mit Oberschleier	Unterseite	Deckplatte	Überzug / inkl. Decke
DS	VK	Verkl. nach Angabe	AN
dichtschließende Tür	Vorderkante	FZ	Ankerschleife
T30	FD	Faserzement	H, L, S
Türen mit T30 Anforderung	Fertigdecke	HZ	Heizung, Lüftung, Sanitär
F30	RD	Holzverkleidung	SW
feuerhemmendes Bauteil, 30 min. feuerbeständig	Rohtafel	FK	Schmutzwasser
F30	FB	Fertigstrichboden	RS
feuerbeständiges Bauteil	Rohfußboden	BWS	Riegelrohr
F30	BR	Brüstung ab OK FFB	BWS
feuerbeständiges Bauteil	BR	Brüstung ab OK FFB	FL
AK	K	Küchenplanung	VM
Außenkante	ST	Sturz ab UK RD	DV
IK	BAFA	Bodenanpassung	UZ
Innenkante	DK	Deckenschlitz	FR
OK			

ANGABEN ZU AUSSPARUNGEN

		R-Nr.	Raumbezeichnung	= Raumnummer
DD	WWS	Fläche (qm)		
DA	SW	OK RFB/FFB		= Oberkante Rohfußboden/ Fertigfußboden
WD	BA	UK RFD/DFD		= Unterkante Rohdecke/ Fertigdecke
WA	BD	ische Raumhöhe		= Bodenauflage
KB	RA	DA		= Deckenaufbau

Hinweise:

- Alle Maße sind vom AN eigenverantwortlich zu prüfen. Abweichungen sind mit der Projektleitung vor der Ausführung rechtzeitig zu klären.
- Unstimmigkeiten und Widersprüche in den Plänen und sonstigen Ausführungsunterlagen sowie Bedenken gegen die geplante Ausführung sind vor Ausführung mit der Projektleitung zu klären.
- Ausführung- und Detailplanung gelten nur mit den geprüften statischen Unterlagen.
- Alle Maße sind Rohbaumaße, soweit nicht anders gekennzeichnet. Einschließlich Türen, Brüstungs- und Fensterhöhen.
- Pläne sind nur mit dem Freigabevermerk gültig: "zur Ausführung freigegeben"

GRDRs 115 / 2022

Bauherr: Landeshauptstadt Stuttgart
 Referat WFB Liegenschaftsamt
 Referat T Hochbauamt 65-3.1
 Hauptstätterstrasse 66-70178 Stuttgart

Architekt: Steimle Architekten GmbH
 Marktplatz 10
 70173 Stuttgart

Planunstimmigkeiten von Maßen, Höhenkoten, Symbolen, Einbauteilen etc. sind unverzüglich schriftlich der Bauleitung zu melden!

Projekt-Nr.	Stadtteilhaus Stammheim Schnitt BB	Plan-Nr.	
11560102		00	
Änderungen	Datum	Name	Index
Anpassung Raster Stadtteilhaus	23.06.2021	LG	01
Grundlage für Entwurfsplanung	24.06.2021	LG	02
Planfortschreibung	09.07.2021	LG	03
Planfortschreibung	18.08.2021	LG	04
Planfortschreibung	27.08.2021	LG	05
Prüfplan zur Freigabe LPH3	17.09.2021	LG	06
zur Freigabe LPH3	12.10.2021	LG	07

Landeshauptstadt Stuttgart
 Hochbauamt

Bauherr: Landeshauptstadt Stuttgart
 Referat WFB (Liegenschaftsamt)

vertreten durch: Referat T - Hochbauamt 65-3
 Hauptstätter Str. 66 Tel.: 0711-216-65660
 70178 Stuttgart

Projekt: Stadtteilhaus Stammheim

A	E	F	H	K	L	M	S	T	11560102
Anzahl	Einheit	Preis	Heizung	Küchenp.	Lüftung	Medizin	Sanitär	Tragwerk	Projekt-Nr.
Maßstab 1:100									
Blattgröße DIN A2									
Gezeichnet / Dat LG									
Geprüft / Datum 10.12.2021									
Steimle Architekten GmbH									
Marktplatz 10 Tel: +49711.280410010 70173 Stuttgart Fax: +49711.280410020									
info@steimle-architekten.com www.steimle-architekten.com									
Planart	Plan-Nr.	Bezeichnung	Sonstiges						
		A-12-00-SBB-fr07-251 Schnitt BB	12 00 SBB f r 07						

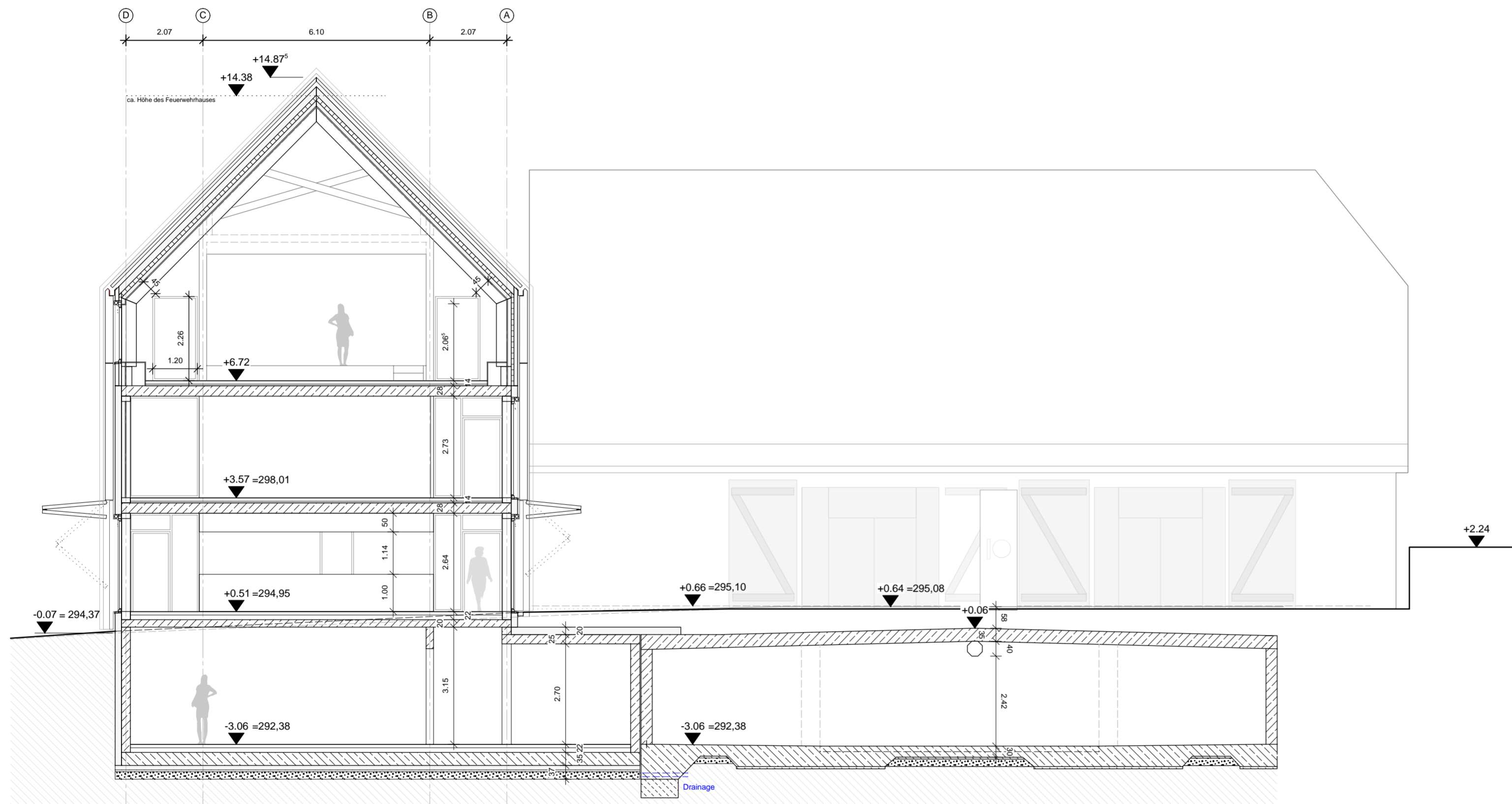

LEGENDE:

ZEICHENERKLÄRUNG

SCHNITTSYMBOL	GRUNDRISSYMBOL	WANDERFLÄCHE	

RDS	nauchdichtschließende Tür, mit Oberschleier	LK	Unterkante	DF	Dehnfuge	ÜZ	Überzug / inkl. Decke
DS	dichtschließende Tür	VK	Vorderkante	VF	Verkl. nach Angabe	AN	Ankerschiene
T30	Türen mit T30 Anforderung	FD	Fertigdecke	FZ	Faserzement	H, L, S	Heizung, Lüftung, Sanitär
F30	feuerhemmendes Bauteil, 30 min. feuerbeständig	RD	Rohdecke	HZ	Holzverkleidung	HL, S	Schmutzwasser
F90	feuerbeständiges Bauteil	FB	Fertigfußboden	IK	Isolierkiste	RS	Riegelrohr
F10	feuerbeständiges Bauteil	RFB	Rohfußboden	BWS	Betonwerkstein	KS	Kanalsohle
AK	Außenkante	BR	Brüstung ab OK FFB	FL	Fliesen	E	Elektro
K	Innenkante	ST	Sturz ab UK RD	VM	Vormauerung	K	Küchenplanung
OK	Oberkante	BAFA	Bodenauflage	DV	Dachvorsprung	FR	Fußboden
		DK	Deckenschütz	UZ	Überzug / inkl. Decke		

ANGABEN ZU AUSSPARUNGEN

	DD	Deckendurchbruch		WWS	Waag: Wandschütz	R-Nr.	Raumbezeichnung	= Raumnummer
	DA	Deckenaussparung		SWS	Senk: Wandschütz	Fläche (qm)		= Oberkante Rohfußboden/ Fertigfußboden
	WD	Wanddurchbruch		BA	Bodenaussparung ab RFB	OK RFB/FFB		= Unterkante Rohdecke/ Fertigdecke
	WA	Wandaussparung		BD	Bodendurchbruch	UK RD/FFD		= lichte Raumhöhe
	KB	Kerndröhlung		RA	Rohrschne	BA		= Bodenaufbau
						DA		= Deckenaufbau

Hinweise:

- 1.- Alle Maße sind vom AN eigenverantwortlich zu prüfen. Abweichungen sind mit der Projektleitung vor der Ausführung rechtzeitig zu klären.
- 2.- Unstimmigkeiten und Widersprüche in den Plänen und sonstigen Ausführungsunterlagen sowie Bedenken gegen die geplante Ausführung sind vor Ausführung mit der Projektleitung zu klären.
- 3.- Ausführung- und Detailplanung gelten nur mit den geprüften statischen Unterlagen.
- 4.- Alle Maße sind Rohbaumaße, soweit nicht anders gekennzeichnet. Einschließlich Türen, Brüstungs- und Fensterhöhen.
- 5.- Pläne sind nur mit dem Freigabevermerk gültig: "zur Ausführung freigegeben"

GRDRs 115 / 2022

Bauherr: Landeshauptstadt Stuttgart
 Referat WFB Liegenschaftsamt
 vertreten durch:
 Referat T Hochbauamt 65-3.1
 Hauptstätterstrasse 66-70178 Stuttgart

Architekt: Steimle Architekten GmbH
 Marktplatz 10
 70173 Stuttgart

Planunstimmigkeiten von Maßen, Höhenkoten, Symbolen, Einbauteilen etc. sind unverzüglich schriftlich der Bauleitung zu melden!

Projekt-Nr.	Stadtteilhaus Stammheim Schnitt CC	Plan-Nr.		
11560102		00		
Änderungen		Datum	Name	Index
Anpassung Gefälle TG - Änderung lichte RH im UG		25.05.2021	LG	01
Anpassung Raster Stadtteilhaus		23.06.2021	LG	02
Grundlage für Entwurfsplanung		24.06.2021	LG	03
Planfortschreibung		09.07.2021	LG	04
Planfortschreibung		18.08.2021	LG	05
Planfortschreibung		27.08.2021	LG	06
Prüfplan zur Freigabe LPH3		17.09.2021	LG	07
zur Freigabe LPH3		12.10.2021	LG	08

Landeshauptstadt Stuttgart
 Hochbauamt

Bauherr: Landeshauptstadt Stuttgart
 Referat WFB (Liegenschaftsamt)

vertreten durch: Referat T - Hochbauamt 65-3
 Hauptstätter Str. 66 Tel.: 0711-216-65660
 70178 Stuttgart

Projekt: Stadtteilhaus Stammheim

A	E	F	H	K	L	M	S	T	11560102
Anzahl	Einheit	Preis	Heizung	Küchenp.	Lüftung	Medizin	Sanitär	Tragwerk	Projekt-Nr.
Maßstab 1:100									
Blattgröße DIN A2									
Gezeichnet / Dat LG									
Geprüft / Datum 10.12.2021									
Steimle Architekten GmbH									
Marktplatz 10 Tel: +49711.280410010 70173 Stuttgart Fax: +49711.280410020									
info@steimle-architekten.com www.steimle-architekten.com									
Planart	Plan-Nr.	Bezeichnung	Sonstiges						Index
		A-12-00-SCC-fr08-252 Schnitt CC							12 00 SCC fr 08

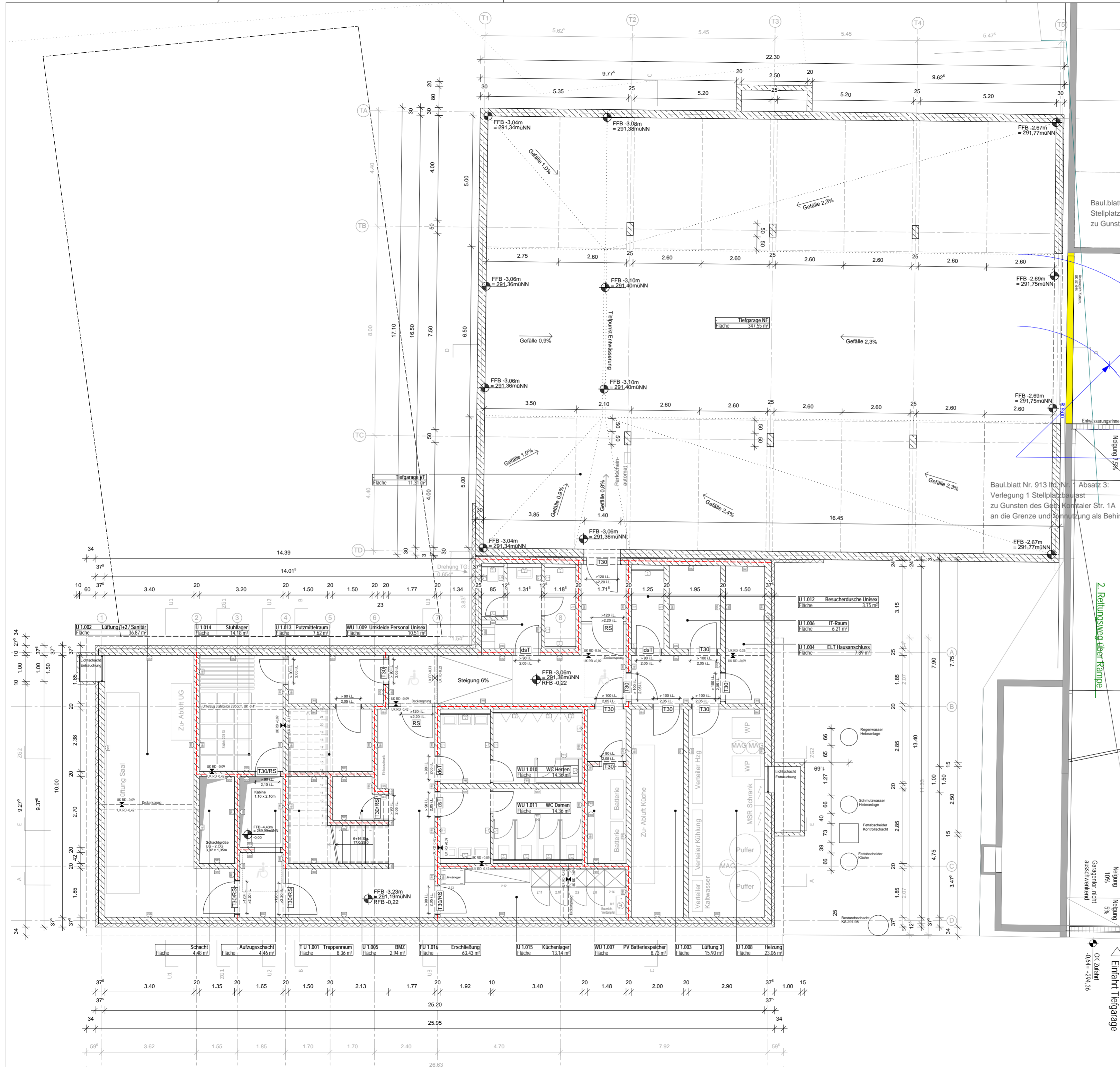

LEGENDE:

- Strichbeton
- WU-Beton
- Holz, tragend
- Bauanteile über horizontaler Schreibebene
- Beton unbewehrt
- Massivholzwand
- Holz, tragend
- Unschärfbare Kanten von Bauteilen
- Dämmung weich
- Dämmung hart
- Glasschaumstosser

ZEICHNERKLÄRUNG

SNITTSSYMBOLS

- Höhentiefe Ausbau FFB
- Höhentiefe Rohbau FFB
- Höhentiefe Ausbau UKFD
- Höhentiefe Rohbau UKFD
- Vorderkante Betondecke

GRUNDRISSSYMBOLS

- OKRS OK Rollläden
- OKSch OK Schrankwand
- FFB
- RFB
- OKFD
- OKRO

WANDERFLÄCHE

- Sichtbeton, Schalungsart "SB"
- Holztafelbau
- Fliesen, rambloch
- Holz, kunststoffbeschichtet

ÜZ Überzug / inkl. Decke
AN Ankerschiene
H.L.S Heizung, Lüftung, Sanitär
SW Schwimmbad
RS Regenschutter
KS Kanalarbeit
E Elektro
K Küchenplanung
FR Füllstange

ANGABEN ZU AUSSPARUNGEN

- DD Deckendurchbruch
- DA Deckenaussparung
- WD Wandaussparung
- WA Wandaussparung
- KB Kernbohrung
- WWS Waag: Wandschütz
- SWS Senk: Wandschütz
- BA Bodenaussparung ab RFB
- ID Bodendurchbruch
- RA Rohrschneise

R-Nr. Raumbezeichnung

- Fläche (qm)
- OK RFB/FFB
- UK RD/DF
- ische Raumhöhe
- BA
- DA

- = Raumnummer
- = Oberkante Rohfußboden / Fertigfußboden
- = Unterkante Rohdecke / Fertiggleiche
- = Bodenaufbau
- = Deckenaufbau

Hinweise:

- Alle Maße sind vom AN eigenverantwortlich zu prüfen. Abweichungen sind mit der Projektleitung vor der Ausführung rechtzeitig zu klären.
- Unstimmigkeiten und Widersprüche in den Plänen und sonstigen Ausführungsunterlagen sowie Bedenken gegen die geplante Ausführung sind vor Ausführung mit der Projektleitung zu klären.
- Ausführung- und Detailplanung gelten nur mit den geprüften statischen Unterlagen.
- Alle Maße sind Rohbaumaße, soweit nicht anders gekennzeichnet. Einschließlich Türen, Brüstungs- und Fensterhöhen.
- Pläne sind nur mit dem Freigabevermerk gültig: "zur Ausführung freigegeben"

GRDs 115 / 2022

Bauherr: Landeshauptstadt Stuttgart
 Referat WFB Liegenschaftsamt
 vertreten durch:
 Referat T Hochbauamt 65-3.1
 Hauptstätterstrasse 66-70178 Stuttgart

Architekt: Steimle Architekten GmbH
 Marktplatz 10
 70173 Stuttgart

Planungstimmigkeiten von Maßen, Höhenkoten, Symbolen, Einbauteilen etc. sind unverzüglich schriftlich der Bauleitung zu melden!

Projekt-Nr.	Stadtteilhaus Stammheim Untergeschoss	Plan-Nr.	
11560102		00	
Änderungen	Datum	Name	Index
Anpassung Gefälle TG - Änderung lichte RH im UG	25.05.2021	LG	01
Anpassung Raster Stadtteilhaus, Anpassung Schleuse Tiefgarage	23.06.2021	LG	02
Grundlage für Entwurfsplanung	24.06.2021	LG	03
Planfortschreibung	09.07.2021	LG	04
Planfortschreibung	18.08.2021	LG	05
Planfortschreibung	25.08.2021	LG	06
Planfortschreibung	27.08.2021	LG	07
Prüfplan zur Freigabe LPH3	17.09.2021	LG	08
Planfortschreibung	29.09.2021	LG	09
Planfortschreibung	29.09.2021	LG	10
zur Freigabe LPH3	12.10.2021	LG	11

Landeshauptstadt Stuttgart
 Hochbauamt

Bauherr: Landeshauptstadt Stuttgart
 Referat WFB (Liegenschaftsamt)

vertreten durch: Referat T - Hochbauamt 65-3
 Hauptstätter Str. 66 Tel.: 0711-216-65660
 70178 Stuttgart

Projekt: Stadtteilhaus Stammheim

A	E	F	H	K	L	M	S	T	11560102
Architekt	Einbaut	Elektr.	Feuert.	Heizung	Küchenpl.	Lüftung	Medizin	Sanitär	Tragwerk
Projekt-Nr.									
Maßstab: 1:100									
Blattgröße: DIN A2									
Gezeichnet / Dat: LG									
Geprüft / Datum: 10.12.2021									
Steimle Architekten GmbH									
Marktplatz 10 Tel: +49711.280410010 70173 Stuttgart Fax: +49711.280410020									
info@steimle-architekten.com www.steimle-architekten.com									
Planart	Plan-Nr.	Bezeichnung	Sonstiges						Index



Gehweg - Klinkerpflaster

Eingang - Beihenpflaster, Granit gesägt und gestrahlt

Pflanzbeet neu

Neupflanzung Säulen-Eiche - HST

Betonpflaster mit Rasenfugen Aufstellfläche Kleinbus

Markierung Bus 3,50 x 7,00 m

Schachtdeckung quadratisch 730mm
Schachtdeckung rund Ø659mm
Schachtdeckung rund Ø659mm

Neupflanzung Baumhasel

Einzelner Großpflaster Granit

E-Rinne

Leitstreifen

Säulen-Eichen

Bestand: Weg Segmentbogenpflaster

Säulen-Eichen

Bestand: Zufahrt Asphalt

Neupflanzung Feld-Ahorn als Solitär

vorh. Birke - best. Fall

Bepflanzung neu

vorh. Spitz-Ahorn

Neupflanzung Feld-Ahorn als Solitär

vorh. Spitz-Ahorn

Abfallbehälter mit Ascher

LS

C

D

F-Rinne

Hoffläche - Asphalt

Sitzmauer - Beton mit Holzauflege Neigung ca. 2,5 %

5 Fahrradbügel

Neupflanzung 3 Hornbuchen

7 Fahrradbügel

Inlay - wassergebundene Decke mit Stahlband gelasert

Skulptur

Entwässerungsrinne

Hofrand: Kleinpflaster Granit im Passe-Verband

Sitzmauer mit Auflage

Entwässerungsrinne als Leitstreifen

C

Schlitzzinne entlang Fassade mit Grosspflasterstreifen

Asphaltbelag Straße

Aufmerksamkeitsfeld

Baumhasel HST

Schlitzzinne entlang Fassade Süd, Ost und Nord (konstruktiver Holzschutz) mit Grosspflasterstreifen

Baumhasel HST

Baumhasel HST

vorh. Mastleuchte - versetzen

Auffindestreifen

Kücheninsel

WC D

WC H

WC B

WC A

WC C

WC E

WC F

WC G

WC H

WC I

WC J

WC K

WC L

WC M

WC N

WC O

WC P

WC Q

WC R

WC S

WC T

WC U

WC V

WC W

WC X

WC Y

WC Z

WC AA

WC AB

WC AC

WC AD

WC AE

WC AF

WC AG

WC AH

WC AI

WC AJ

WC AK

WC AL

WC AM

WC AN

WC AO

WC AP

WC AQ

WC AR

WC AS

WC AT

WC AU

WC AV

WC AW

WC AX

WC AY

WC AZ

WC BA

WC BB

WC BC

WC BD

WC BE

WC BF

WC BG

WC BH

WC BI

WC BJ

WC BK

WC BL

WC BM

WC BN

WC BO

WC BP

WC BQ

WC BR

WC BS

WC BT

WC BU

WC BV

WC BW

WC BX

WC BY

WC BZ

WC CA

WC CB

WC CC

WC CD

WC CE

WC CF

WC CG

WC CH

WC CI

WC CJ

WC CK

WC CL

WC CM

WC CN

WC CO

WC CP

WC CQ

WC CR

WC CS

WC CT

WC CU

WC CV

WC CW

WC CX

WC CY

WC CZ

WC DA

WC DB

WC DC

WC DD

WC DE

WC DF

WC DG

WC DH

WC DI

WC DJ

WC DK

WC DL

WC DM

WC DN

WC DO

WC DP

WC DQ

WC DR

WC DS

WC DT

WC DU

WC DV

WC DW

WC DX

WC DY

WC DZ

WC EA

WC EB

WC EC

WC ED

WC EE

WC EF

WC EG

WC EH

WC EI

WC EJ

WC EK

WC EL

WC EM

WC EN

WC EO

WC EP

WC EQ

WC ER

WC ES

WC ET

WC EU

WC EV

WC EW

WC EX

WC EY

WC EZ

WC FA

WC FB

WC FC

WC FD

WC FE

WC FF

WC FG

WC FH

WC FI

WC FJ

WC FK

WC FL

WC FM

WC FN

WC FO

WC FP

WC FQ

WC FR

WC FS

WC FT

WC FU

WC FV

WC FW

WC FX

WC FY

WC FZ

WC GA

WC GB

WC GC

WC GD

WC GE

WC GF

WC GG

WC GH

WC GI

WC GJ

WC GK

WC GL

WC GM

WC GN

WC GO

WC GP

WC GQ

WC GR

WC GS

WC GT

WC GU

WC GV

WC GW

WC GX

WC GY

WC GZ

WC HA

WC HB

WC HC

WC HD

WC HE

WC HF

WC HG

WC HH

WC HI

WC HJ

WC HK

WC HL

WC HM

WC HN

WC HO

WC HP

WC HQ

WC HR

WC HS

WC HT

WC HU

WC HV

WC HW

WC HX

WC HY

WC HZ

WC IA

WC IB

WC IC

WC ID

WC IE

WC IF

WC IG

WC IH

WC II

WC IJ

WC IK

WC IL

WC IM

WC IN

WC IO

WC IP

WC IQ

WC IR

WC IS

WC IT

WC IU

WC IV

WC IW

WC IX

WC IY

WC IZ

WC JA

WC JB

WC JC

WC JD

WC JE

WC JF

WC JG

WC JH

WC JI