

LAGEPLAN

ZEICHNERISCHER TEIL ZUM
BAUANTRAG (§4 LBOVVO)

Anlage 3

LANDKREIS: Stuttgart
STADT: Stuttgart
GEMEINDE:
GEMARKUNG: Stuttgart
FLUR: 0

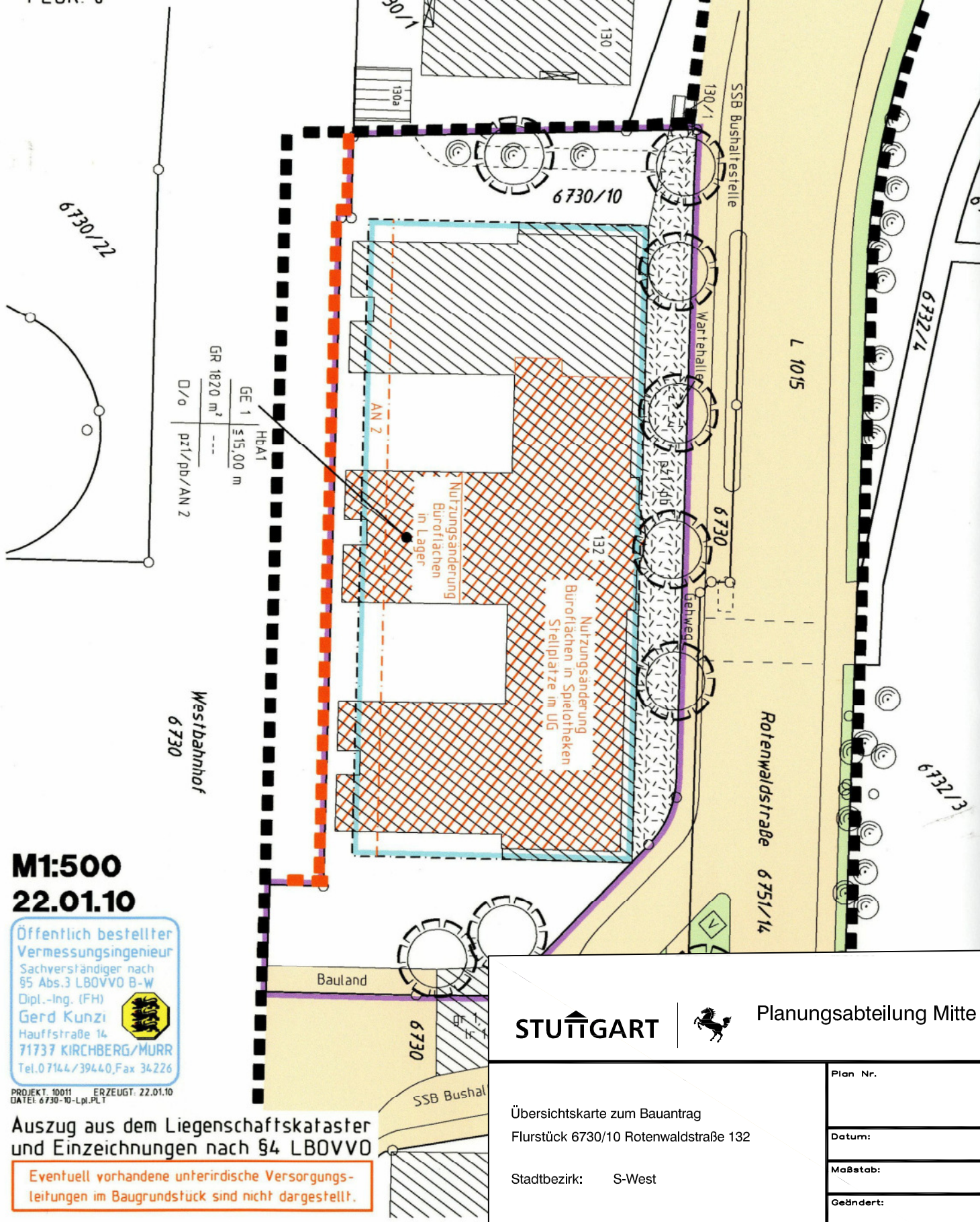

M1:500
22.01.10

Öffentlich bestellter
Vermessungsingenieur
Sachverständiger nach
§5 Abs.3 LBOVVO B-W
Dipl.-Ing. (FH)
Gerd Kunzi
Hauffstraße 14
71737 KIRCHBERG/MURR
Tel. 0 71 44 / 39 44 0, Fax 34 22 6



PROJEKT: 10011 ERZEUGT: 22.01.10
DATEI: 6730-10-L_P1.PLT

Auszug aus dem Liegenschaftskataster
und Einzeichnungen nach §4 LBOVVO

Eventuell vorhandene unterirdische Versorgungs-
leitungen im Baugrundstück sind nicht dargestellt.

STUTTGART



Planungsabteilung Mitte

Übersichtskarte zum Bauantrag
Flurstück 6730/10 Rotenwaldstraße 132

Stadtbezirk: S-West

Plan Nr.

Datum:

Maßstab:

Geändert: