

Grundriß EG

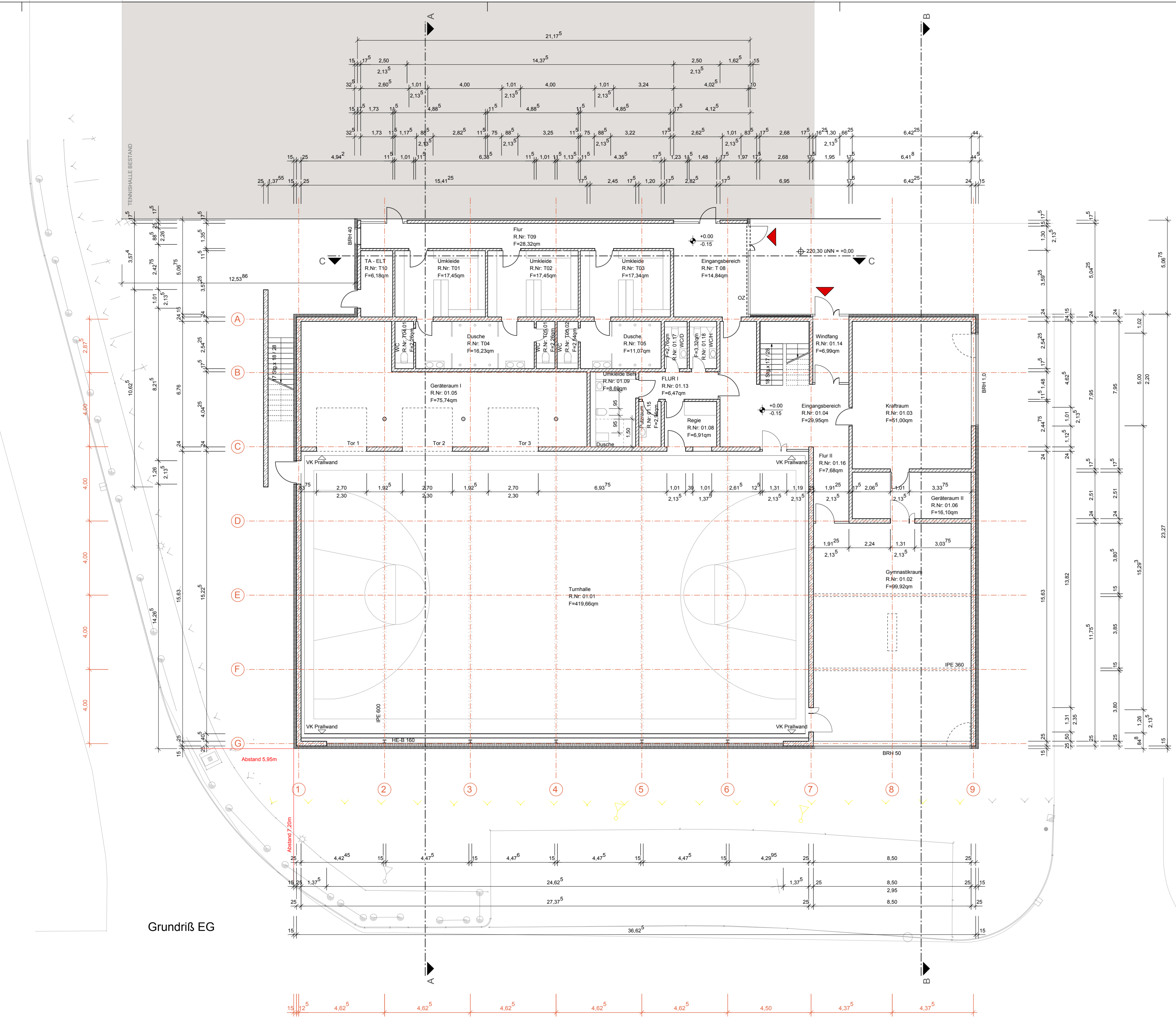

LEGENDE BAUGESUCH		
OK FFB EG Foyer +0.00-220.30 iNN		
ALLGEMEIN		
A	AUFZUG	STAHLBETON
AB	ABHÄNGIGE DECKE	MAUERWERK
B	BODEN	STAHLBETON FERTIGTEIL
BRH	BRÜSTUNGSHÖHE (AB RFB)	STAHL
BS	BETONSOCHEL BH AB RFB	DÄMMUNG
D	DECKE	Leichte Trennwand
DV	DACHVORSPRUNG	
E	ENGANGSFUSSBODENHÖHE (FFB EG)	
FB	FERTIGFUSSBODENHÖHE	
LR	LUFTRAUM	
OK	OKANTE	
OKP	OKANTE PRALLWAND	
OL	OSBERLICHT	
OZ	OBERZUG	
PS	PUMPSCHACHT	
RFB	ROHFUSSBODEN	
T	TREPPENTREPPENHAUS	
TB	TRAPPEZBLECH	
UK	UNTERKANTE	
UZ	UNTERZUG AB UK DECKE	
VK P	VORDERKANTE PRALLWAND	
FSP	FEUERSCHUTZPLATTE	
HAUSTECHNICKDURCHBRÜCHE		
BD	BODENDURCHBRUCH	STAHLBETONSTÜTZE
BE	BODENAUFLIEGER	STAHLSÜTZE
DD	DECKENDURCHBRUCH	
ER	EGENENDE	
TZ	TECHNIZENTRALE	
UV	ELEKTROUNTERZUGTEILER	
WD	WANDDURCHBRUCH	
BRANDSCHUTZ		
BA	BRANDABSCHNITT	
FME	FEUERMELDER	
MA	MOTARAUSANG	
RA	RAUCHABZUGS-AUSLÖSER	
RAO	RAUCHABZUGS-ÖFFNUNG	
RM	RAUCHMELDER	
T-OS	TÜR DICHTSCHLIESSEND	
T-SS	TÜR RAUCHDICHT, SELBSTSCHL.	
T-30	TÜR 30 NACH DIN 4102	
WH	WANDDICHT	
RDS	RAUCHDICHTSCHLIESSEN	
F	Feuerlöscher	
ALLE TÜR-UND-BAU- BRÜSTUNGSHÖHEN BEZIEHEN SICH AUF RFB. MIT * GEKENNZEICHNETE MASSE BEZIEHEN SICH AUF FFB.		

Planinhalt: **Turnhalle und Tennisumkleiden: Grundriß EG** Plannummer: **100_1**

M.: 1:100 Datum : 27.01.10 Ges. Gez. sr

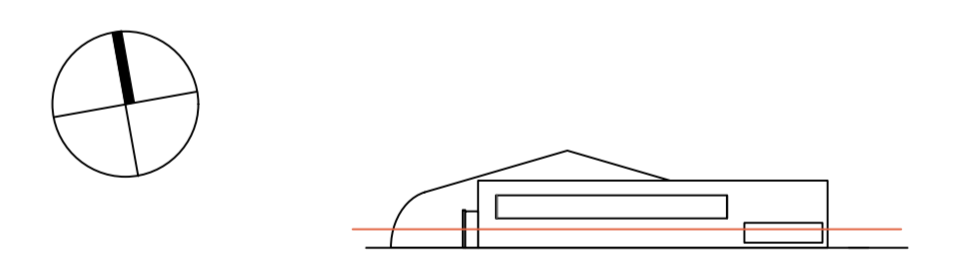

Projekt: **Neuordnung Vereinsgelände ESV Rot- Weiß, VfL Stuttgart**

Planungsstand: **Baugesuch Vorabzug**

Bauherr: **Landeshauptstadt Stuttgart**
Sportamt, vertreten durch das Hochbauamt
AP: Hans Knierriem
Hauptstätter Straße 66
70178 Stuttgart
i.A. ESV Rot-Weiß, VfL Stuttgart

Bauherr: Sportamt Datum, Unterschrift
Hochbauamt: Datum, Unterschrift

Planverfasser: **KUBUS360**

Kubus360 GmbH
Fritz-Walter-Weg 19
D-70372 Stuttgart

Planverfasser: Datum, Unterschrift

Grundriß OG

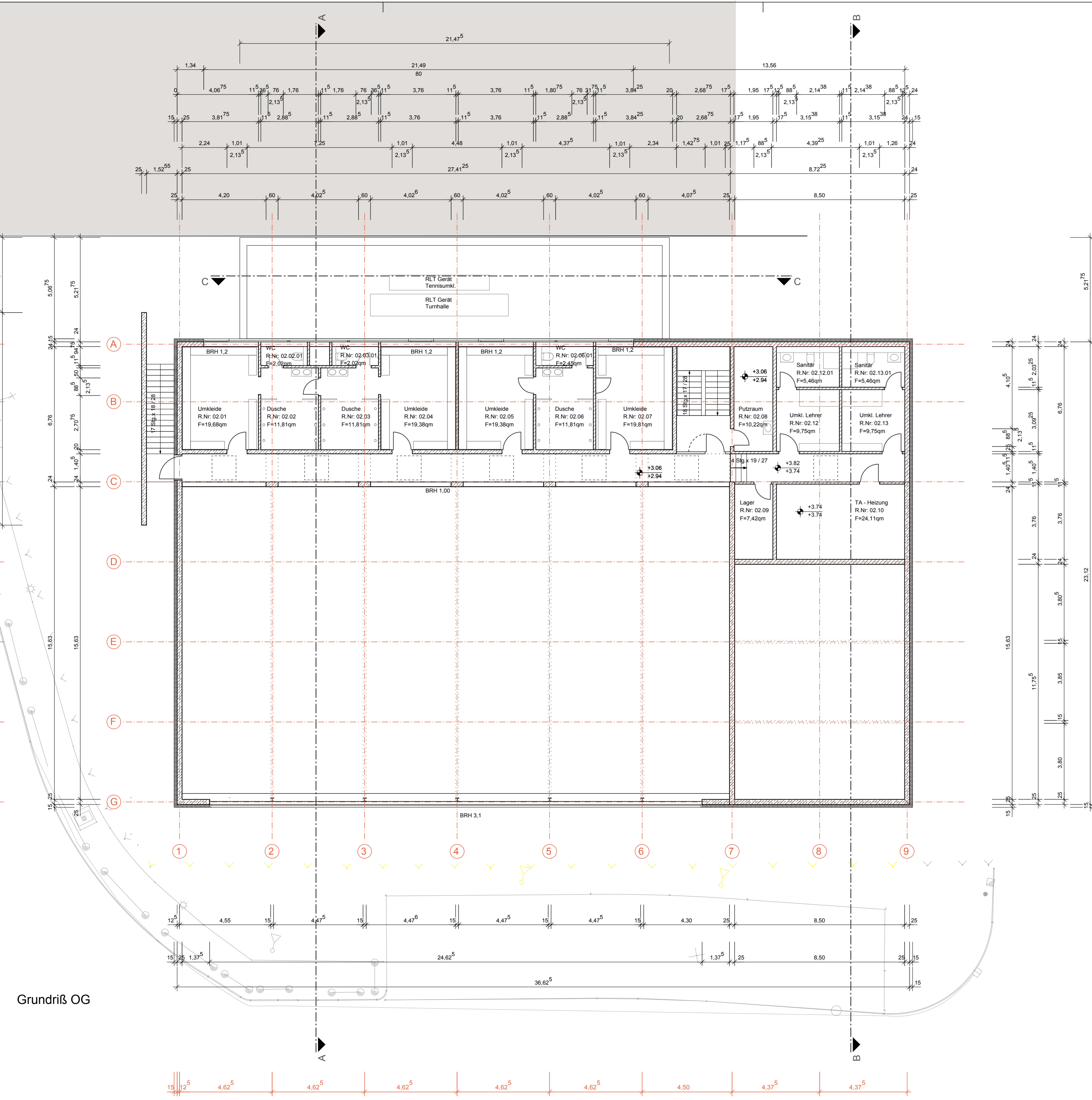

LEGENDE BAUGESUCH			
OK FFB EG Foyer +0.00-20.30 INN			
ALLGEMEIN			
A	AUFZUG		STAHLBETON
B	ABHÄNGIGE DECKE		MAUERWERK
BRH	BODEN		STAHLBETON FERTIGTEIL
BS	BRÜSTUNGSHÖHE (AB RFB)		STAHL
D	BETONSOKKEL BH AB RFB		DÄMMUNG
DE	DECKE		Leichte Trennwand
DV	DACHVORSPRUNG		
E	ENGANGSFUSSBODENHÖHE (FFB EG)		
FB	FERTIGFUSSBODENHÖHE		
LR	LÜFTRAUM		
OK	OK		
OKP	OKP		
OL	OL		
OS	OS		
OZ	OZ		
PS	PS		
RFB	RFB		
T	T		
TB	TB		
TR	TR		
UK	UK		
UZ	UZ		
VK P	VK P		
FSP	FSP		
HAUSTECHNICKDURCHBRÜCHE			
BD	BD		STAHLBETONSTÜTZE
BE	BE		STAHLSTÜTZE
DD	DD		
FR	FR		
ITZ	ITZ		
LV	LV		
WD	WD		
BRANDSCHUTZ			
BA	BA		OKVYK FERTIG
FME	FME		OKVYK ROHBAU
NA	NA		
RA	RA		
RAO	RAO		
RM	RM		
T-05	T-05		
T-05	T-05		
T-30	T-30		
WH	WH		
RDS	RDS		
F	F		
ALLE TÜR- BZW. BRÜSTUNGSHÖHEN BEZIEHEN SICH AUF RFB. MIT F-GEKENZEICHNETE MASSE BEZIEHEN SICH AUF FFB.			

Planinhalt: **Turnhalle und Tennisumkleiden: Grundriß OG** Plannummer: **100_2**

M.: 1:100 Datum : 27.01.10 Ges. Gez. sr

Projekt: **Neuordnung Vereinsgelände ESV Rot- Weiß, VfL Stuttgart**

Planungsstand: **Baugesuch Vorabzug**

Bauherr: **Landeshauptstadt Stuttgart**
Sportamt, vertreten durch das Hochbauamt
AP: Hans Knierriem
Hauptstätter Straße 66
70178 Stuttgart
i.A. ESV Rot-Weiß, VfL Stuttgart

Bauherr: Sportamt Datum, Unterschrift
Hochbauamt: Datum, Unterschrift

Planverfasser: **KUBUS360**

Kubus360 GmbH
Fritz-Walter-Weg 19
D-70372 Stuttgart

Planverfasser: Datum, Unterschrift

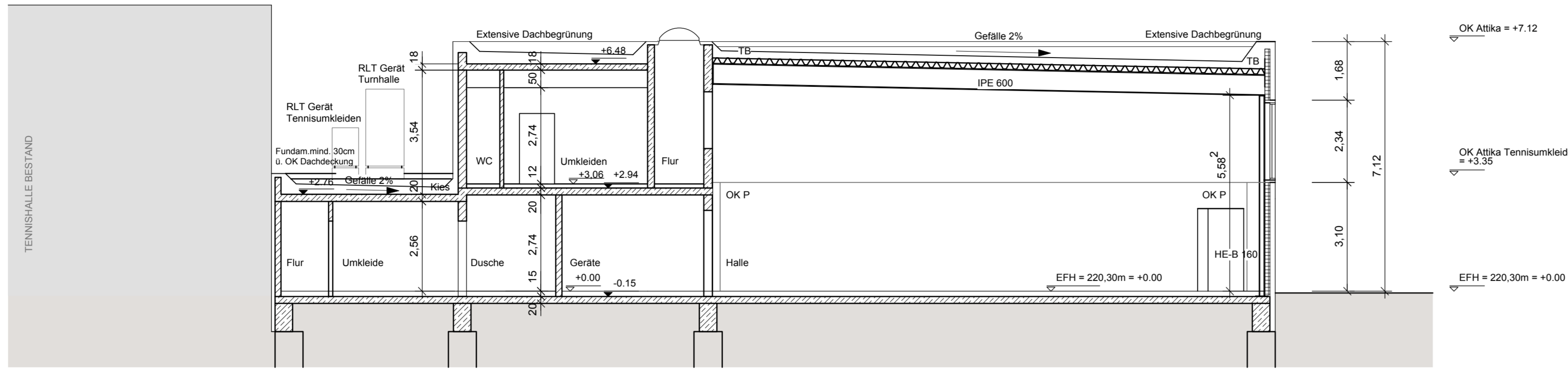

Schnitt A-A

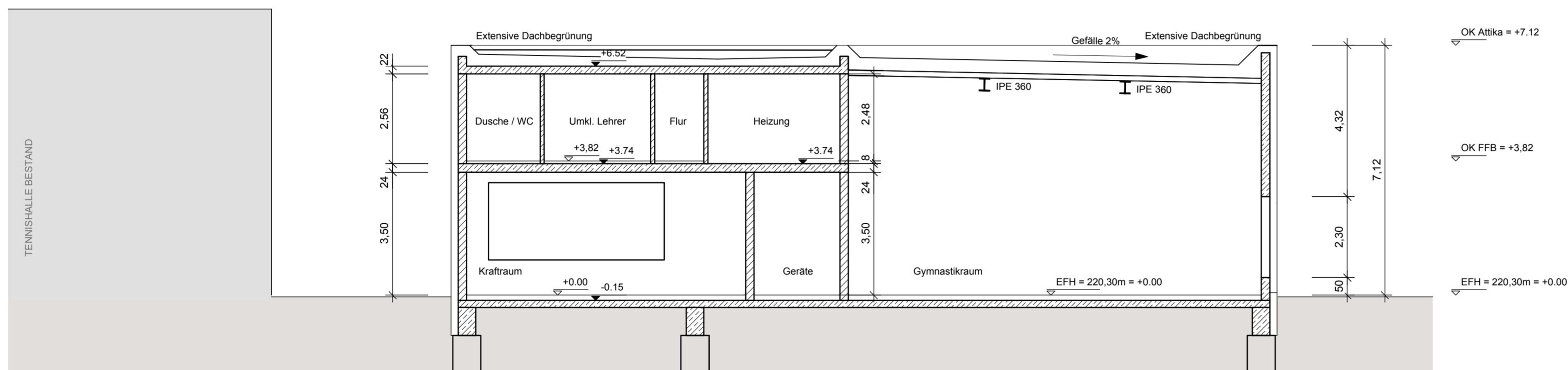

Schnitt B-B

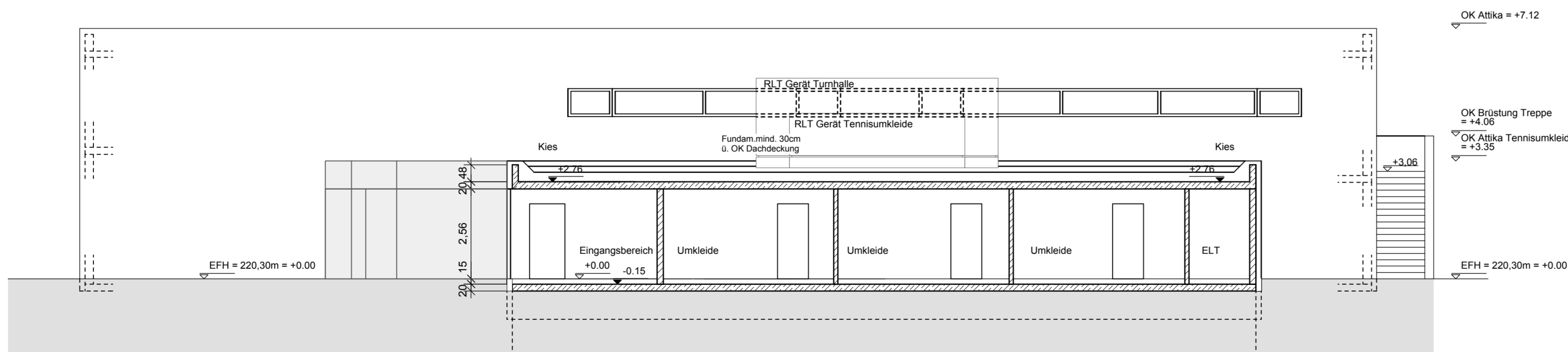

Schnitt C-C

LEGENDE BAUGESUCH			
OK FFB EG Foyer +0.00-220.30 INN			
ALLGEMEIN			
A	AUFZUG	STÄHLBETON	
aga D	ABHÄNGIGE DECKE	MAUERWERK	
B	BODEN	STÄHLBETON FERTIGTEIL	
BRH	BRÜSTUNGSHÖHE (AB RFB)	STAHL	
BS	BETONSOCKEL BH AB RFB	DÄMMUNG	
D	DECKE	Leichte Trennwand	
DV	DACHVORSPRUNG		
EFH	EINGANGSFLUSSBODENHÖHE (FFB EG)		
FFB	FERTIGFLUSSBODENHÖHE (FFB EG)		
LR	LUFTRAUM		
OK	OKANTE		
OKP	OKANTE PRALLWAND		
OL	OBERSICHT		
OZ	OBERZUG		
PS	PUMPSCHICHT		
RFB	ROHFUSSBODEN		
T	TREPPENTREPPENHAUS		
TB	TRAPPEBLECH		
UK	UNTERKANTE		
UZ	UNTERZUG AB UK DECKE		
VK P	VORDERKANTE PRALLWAND		
FSP	FEUERSCHUTZPLATTE		
HAUSTECHNIKDURCHBRÜCHE			
BD	BODENDURCHBRUCH	○	STÄHLBETONSTÜTZE
BE	BODENNEINLAUF	□	STÄHLSTÜTZE
DD	DECKENDURCHBRUCH		
RR	REGENROHR		
TZ	TECHNIZENTRALE		
UV	ELEKTROUNTERTEILER		
WD	WANDURCHBRUCH		
BRANDSCHÜTZ			
BA	BRANDABSCHNITT		
FME	FEUERMELDER	▽	OKVVK FERTIG
NA	NOTAUSSANG		
RA	RAUCHABZUGS-AUSLÖSER	▽	OKVVK ROHBAU
RAO	RAUCHABZUGS-ÖFFNUNG		
RM	RAUCHMELDER		
T-OS	TÜR DICHTSCHLIESSEND		
T-BS	TÜR RAUCHDICHT, SELBSTSCHL.		
T-30	TÜR T30 NACH DIN 4102		
WH	WANDHÖRANT		
RDS	RAUCHDICHTSCHLUSSEN		
F	Feuertischer		
ALLE TÜR-UND BRÜSTUNGSHÖHEN BEZIEHEN SICH AUF RFB. MIT * GEBENZEICHNETE MASSE BEZIEHEN SICH AUF FFB.			
RLT-Gerät der Turnhalle auf Dach der Tennisumkleiden, Umstrukturierung des Bereichs der Lehrerumkleiden und Heizung		21.12.2006	sr
Glaserwert bei Treppe (Eingang Turnhalle), Fensterband in Umkleiden		27.01.2010	sr

Planinhalt: Plannummer: 100_3

Turnhalle und Tennisumkleiden: Schnitte A-A, B-B, C-C (Ansicht Nord)

M.: 1:100 Datum : 27.01.10 Ges. Gez. sr

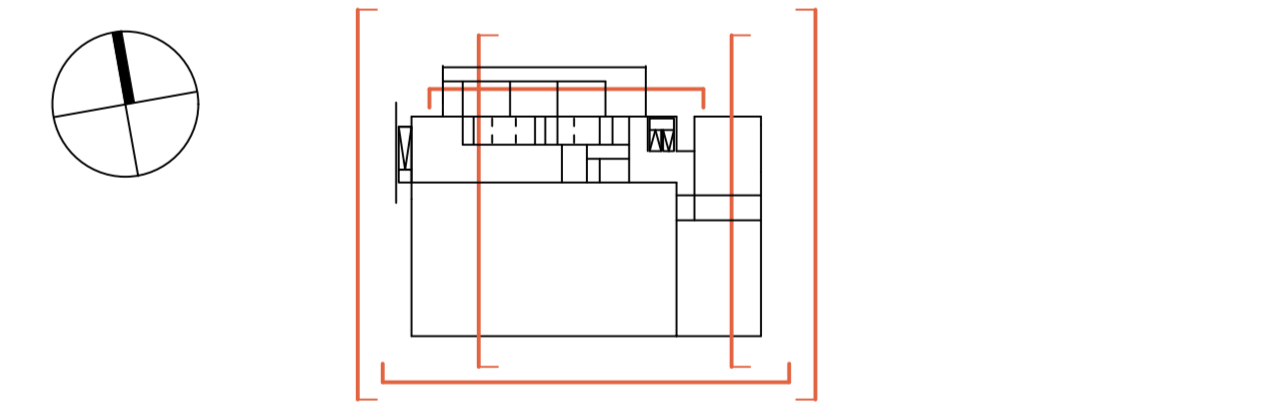

Projekt: **Neuordnung Vereinsgelände ESV Rot- Weiß, VfL Stuttgart**

Planungsstand: **Baugesuch Vorabzug**

Bauherr: **Landeshauptstadt Stuttgart**
 Sportamt, vertreten durch das Hochbauamt
 AP: Hans Knierriem
 Hauptstätter Straße 66
 70178 Stuttgart
 i.A. ESV Rot-Weiß, VfL Stuttgart
 Bauherr: Sportamt: Datum, Unterschrift
 Hochbauamt: Datum, Unterschrift

Planverfasser: **KUBUS360**
 Kubus360 GmbH
 Fritz-Walter-Weg 19
 D-70372 Stuttgart

Planverfasser: Datum, Unterschrift

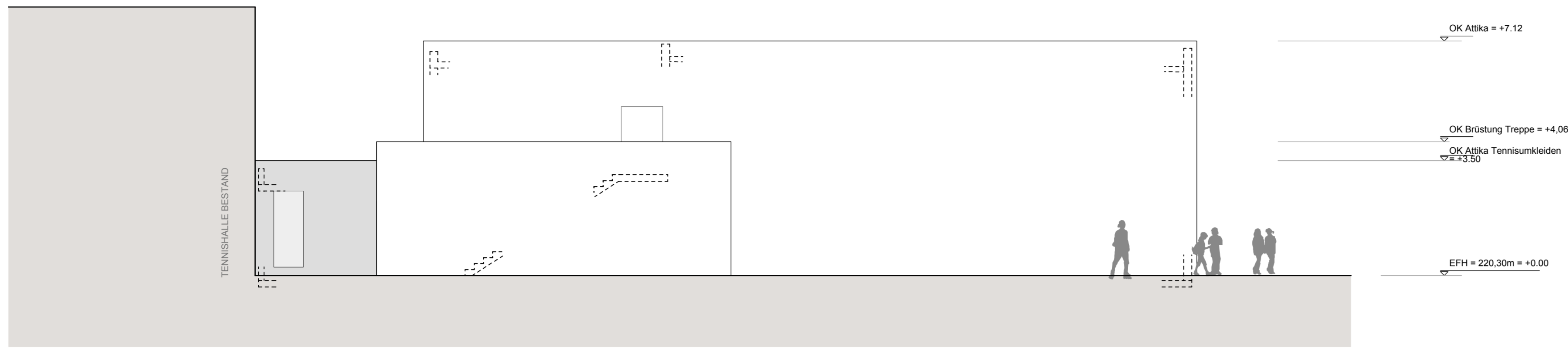

Ansicht West

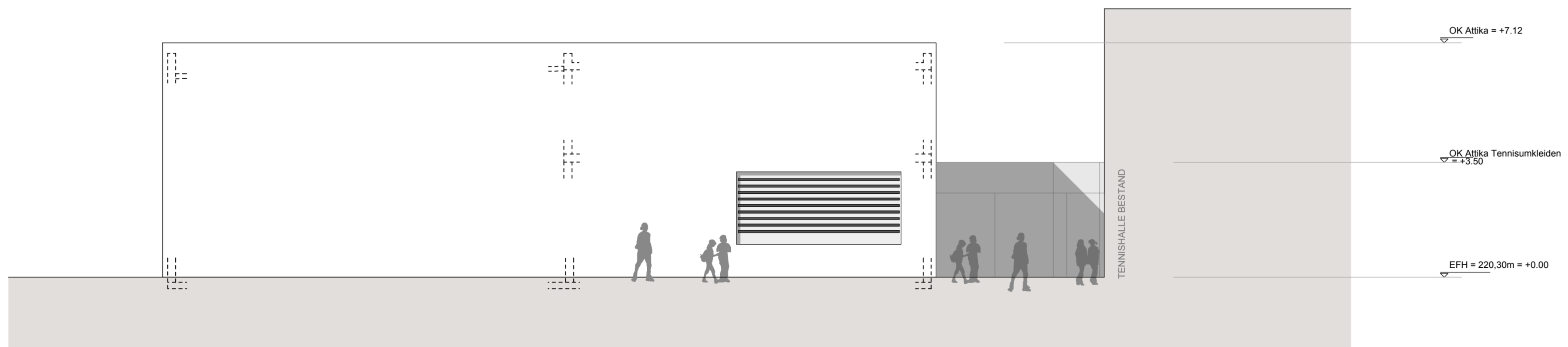

Ansicht Ost

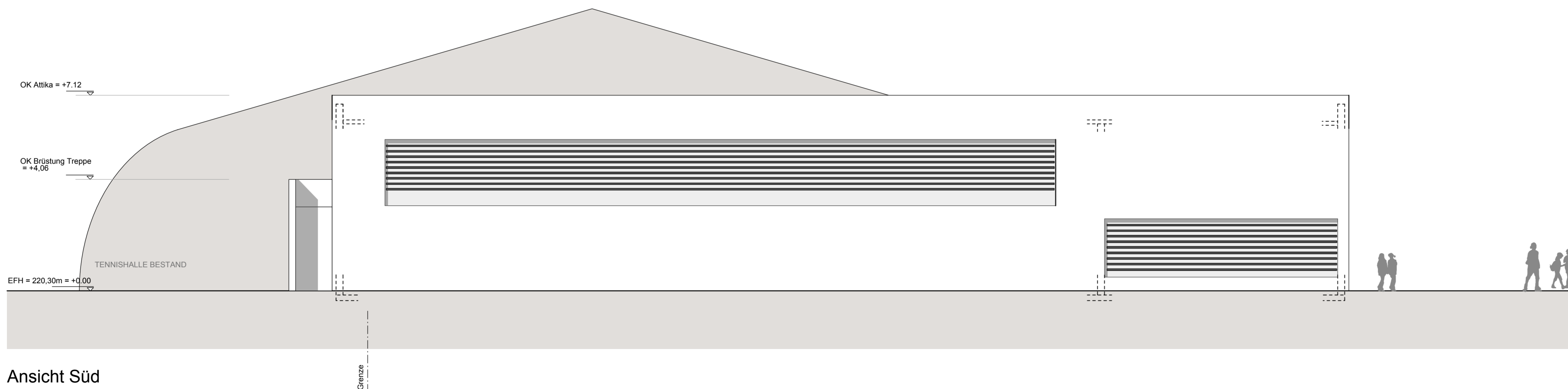

Ansicht Süd

LEGENDE BAUGESUCH			
OK FFB EG Foyer +0.00-220.30 INN			
ALLGEMEIN			
A	AUFZUG		STAHLBETON
AB D	ABGEHÄNGTE DECKE		MAUERWERK
B	BODEN		STAHLBETON FERTIGTEIL
BRH	BRÜSTUNGSHÖHE (AB RFB)		STAHL
BS	BETONSOCHEL BH AB RFB		DÄMMUNG
D	DECKE		Leichte Trennwand
DV	DACHVORSPRUNG		
EFH	EINGANGSFUSSBODENHÖHE (FFB EG)		
FFB	FERTIGFUSSBODENHÖHE		
LR	LUFTRAUM		
OK	OKERKANTE		
OKP	OKERKANTE PRALLWAND		
OL	OLERKANTE		
OZ	OBERZUG		
PS	PUMPSCHACHT		
RFB	ROHFUSSBODEN		
T	TREPPENTREPPENHAUS		
TB	TRAPPEBLECH		
UK	UNTERKANTE		
UZ	UNTERZUG AB UK DECKE		
VK P	VORDERKANTE PRALLWAND		
FSP	FEUERSCHUTZPLATTE		
HAUSTECHNIKDURCHBRÜCHE			
BD	BODENDURCHBRUCH		STAHLBETONSTÜTZE
BE	BODENBELAUF		STAHLSTÜTZE
DD	DECKENDURCHBRUCH		
RE	REGENROHR		
TZ	TECHNIZENTRALE		
UV	ELEKTROUNTERTEILER		
WD	WANDURCHBRUCH		
BRANDSCHÜTZ			
BA	BRANDABSCHNITT		OK/KUK FERTIG
FME	FEUERMELDER		OK/KUK ROHBAU
NA	NOTAUSGANG		
RA	RAUCHABZUGS-AUSLÖSER		
RAO	RAUCHABZUGS-ÖFFNUNG		
RM	RAUCHMELDER		
T-DS	TÜR DICHTSCHLIESSEND		
T-SS	TÜR RAUCHDICHT, SELBSTSCHL.		
T-SO	TÜR TSO NACH DIN 4102		
WH	WANDHÖRANT		
RDS	RAUCHDICHTSCHLIESSEN		
F	Feuertischer		
ALLE TÜR-ODW. BRÜSTUNGSHÖHEN BEZIEHEN SICH AUF RFB. MIT * GEKENZEICHNETE MASSE BEZIEHEN SICH AUF FFB.			

Planinhalt: Plannummer: 100_4

**Turnhalle und Tennisumkleiden:
Ansichten Ost, West, Süd**

M.: 1:100 Datum : 27.01.10 Ges. Gez. sr

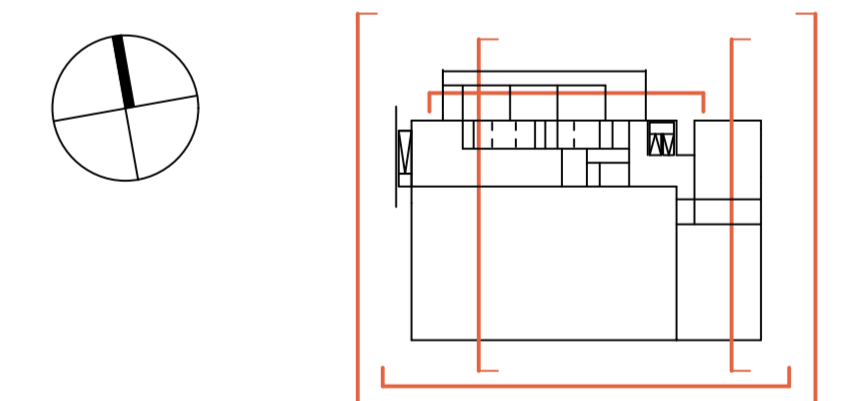

Projekt:
**Neuordnung Vereinsgelände
ESV Rot- Weiß, VfL Stuttgart**

Planungsstand:
Baugesuch Vorabzug

Bauherr:
Landeshauptstadt Stuttgart
Sportamt, vertreten durch das Hochbauamt
AP: Hans Knierriem
Hauptstätter Straße 66
70178 Stuttgart
i.A. ESV Rot-Weiß, VfL Stuttgart

Bauherr: Sportamt: Datum, Unterschrift

Hochbauamt: Datum, Unterschrift

Planverfasser:
KUBUS360

Kubus360 GmbH
Fritz-Walter-Weg 19
D-70372 Stuttgart

Planverfasser: Datum, Unterschrift