Landeshauptstadt Stuttgart
Areal Eichstraße
Rahmenterminplan

Anlage 5 zu GRDrs 472/2013

DREES & SOMMER

Stand 05.06.2013

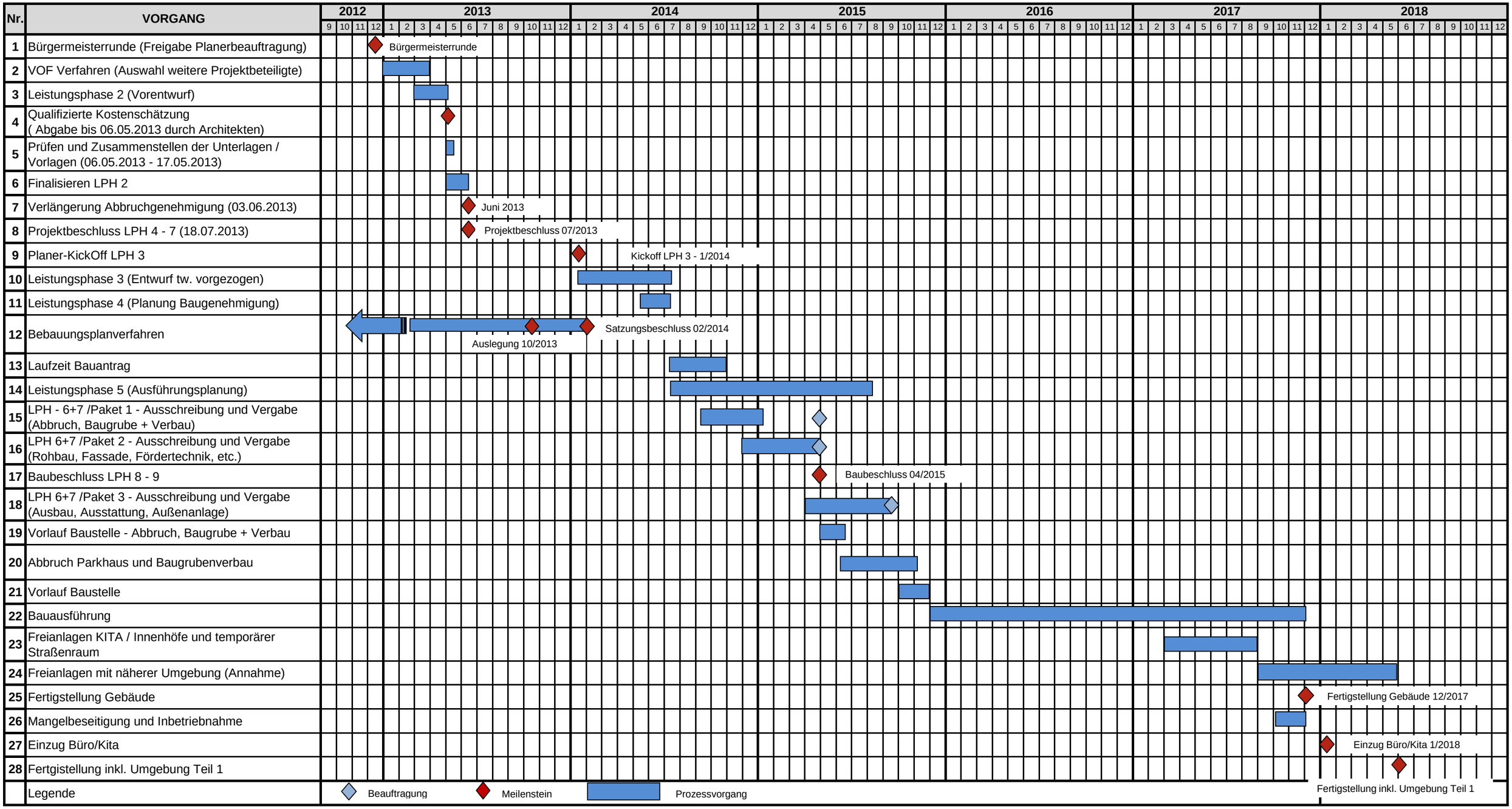

Prämissen/Hinweise:
- Mehrkosten für wiederholte Planungs-Unterbrechung
- Winterbaumaßnahmen für Rohbau
- LPH 3 und LPH 4 laufen parallel
- Baugenehmigung wird Ende Okt. 2014 erteilt