

| A/Jahr | Datum | Name | Bestandsflächen |
|---------|----------|--------|---------------------------|
| 01/2014 | Apr 2014 | Schupp | Betriebsgeb., Krematorium |
| 02/2014 | Jul 2014 | Schupp | Friedhofstraße 46/3 |
| 03/2014 | Aug 2014 | Schupp | 1. Untergeschoss |
| | | | Maßstab 1:100 |

Das CAD-File wird von verschiedenen Berechnungen erstellt. Änderungen an den nachfolgenden Daten sind nicht zulässig. Sollten die nachfolgenden Daten (z.B. Anzahl, Leistung) nicht übereinstimmen, wird ein Bestandsauftrag benötigt.

Stufwerk
 01. Untergeschoss
 Gebäudenummer: 715/2022
 Maßstab: 1:100
 Datum: 01.04.2022
 STUFWERK

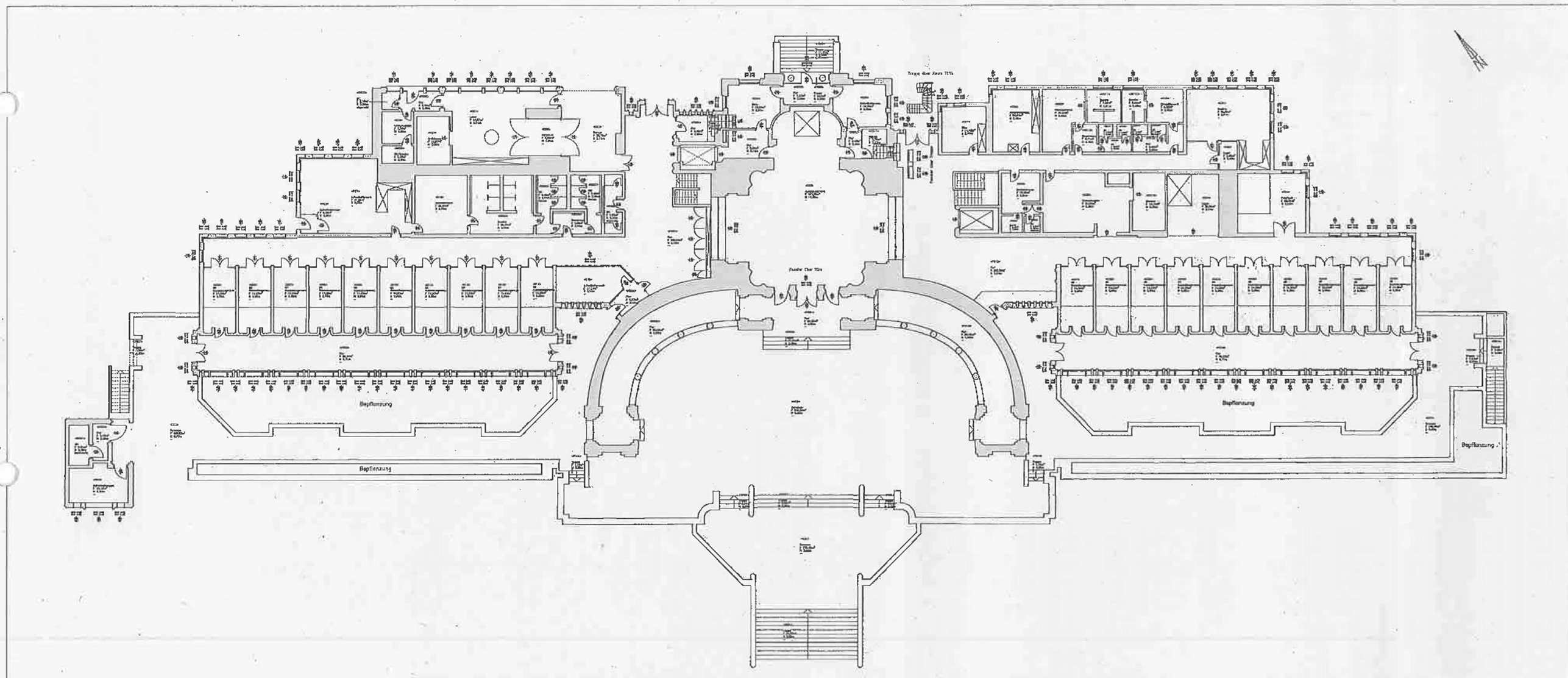

Legend:

- Grabmal
- Bestattung
- Tür
- Wand
- Fensterelement
- Treppen
- Wand zu Freizeitanlage
- △ Freizeitanlage

| | Datum | Art | Beschreibung |
|---------|------------|---------|--------------------------|
| Archiv | April 2011 | Schwarz | Bestandsflächen |
| Gründn. | Jan 2011 | Schwarz | Betriebsgeb. Krematorium |
| Quell. | Aug 2014 | Rot | Friedhofstraße 46/3 |
| | | | Erdgeschoss |
| | | | Maßstab 1:100 |
| | | | |
| | | | |
| | | | |
| | | | |
| | | | |
| | | | |

Der CAD-Plan wurde aus dem vorhandenen Bestandsplan erstellt.
 Änderungen des Bestandsplan sind durch rote Linien im Plan dargestellt.
 Änderungen des Bestandsplan sind durch rote Linien im Plan dargestellt.
 Änderungen des Bestandsplan sind durch rote Linien im Plan dargestellt.

Planautor:
 Dipl.-Ing. R. Schmidt
 Industriestraße 23, 71111 Stuttgart
 Tel.: 07141 111-2001
 Fax: 07141 111-2002
 E-Mail: info@stufcasb.de
STUF CASB

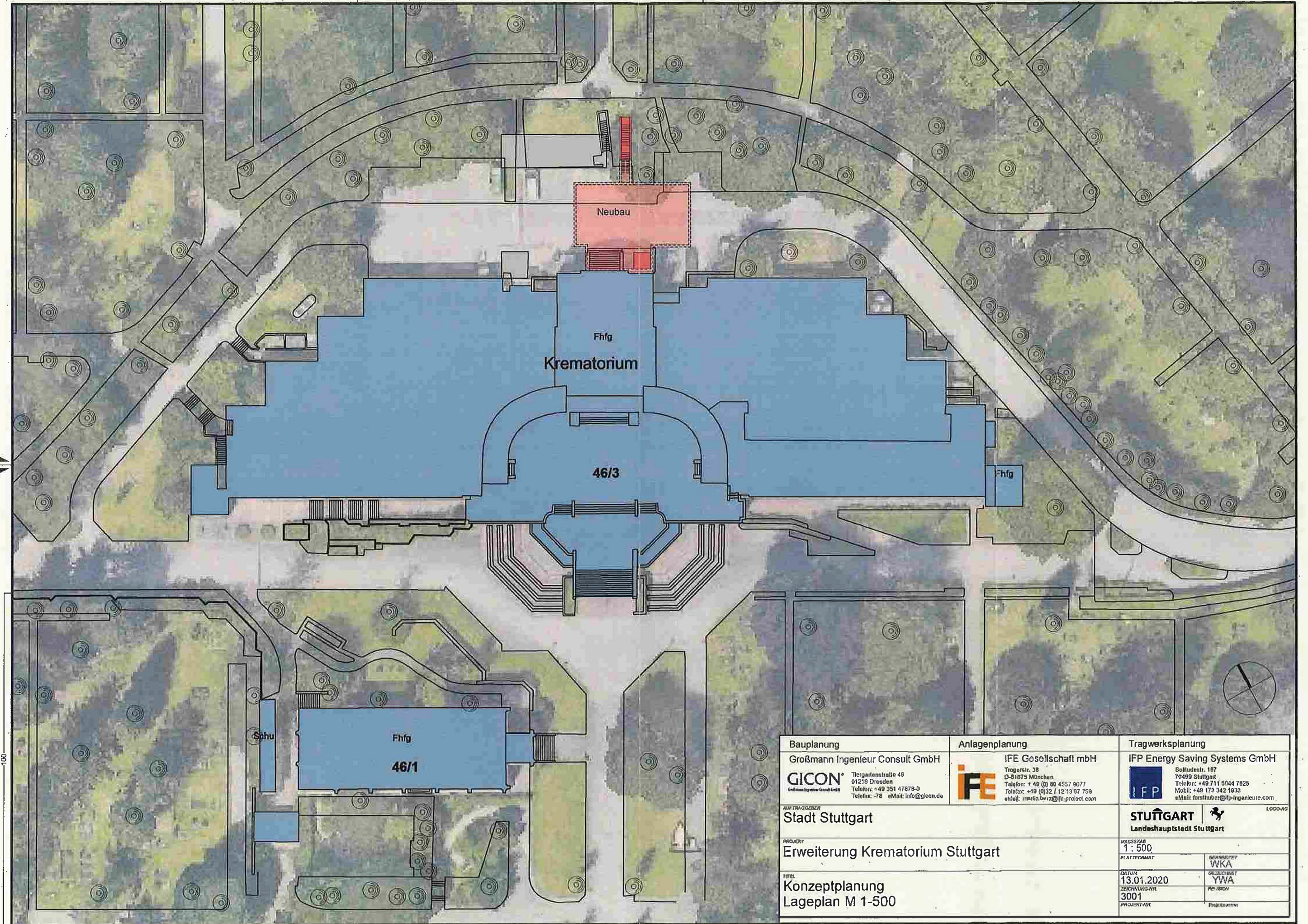

| | | |
|---|--|---|
| <p>Bauplanung Großmann Ingenieur Consult GmbH GICON <small>Lebensplanungswirtschaft</small> Tiergartenstraße 48 01219 Dresden Telefon: +49 351 47878-0 Telefax: -78 eMail: info@gicon.de</p> | <p>Anlagenplanung IFE Gesellschaft mbH IFE Trogerstr. 38 D-81875 München Telefon: +49 (0) 89 4557 9077 Telefax: +49 (0)32 / 12-13'67 759 eMail: martin.berz@ife-project.com</p> | <p>Tragwerksplanung IFP Energy Saving Systems GmbH IFP Sollstedstr. 187 70499 Stuttgart Telefon: +49 711 5044 7825 Mobil: +49 173 342 1933 eMail: forsthuber@ifp-ingenieur.com</p> |
| <p>AUFTRAGGEBER Stadt Stuttgart</p> | | <p>STUTTGART Landeshauptstadt Stuttgart</p> |
| <p>PROJEKT Erweiterung Krematorium Stuttgart</p> <p>TITEL Konzeptplanung Lageplan M 1-500</p> | | <p>MASSSTAB 1: 500</p> <p>BLATTFORMAT</p> <p>ORNUM 13.01.2020</p> <p>ZEICHNUNG-NR 3001</p> <p>PROJEKT-NR</p> <p>GEPRÜFT WKA</p> <p>GEZEICHNET YVA</p> <p>REVISOR</p> <p>PROJEKTLEITER</p> |

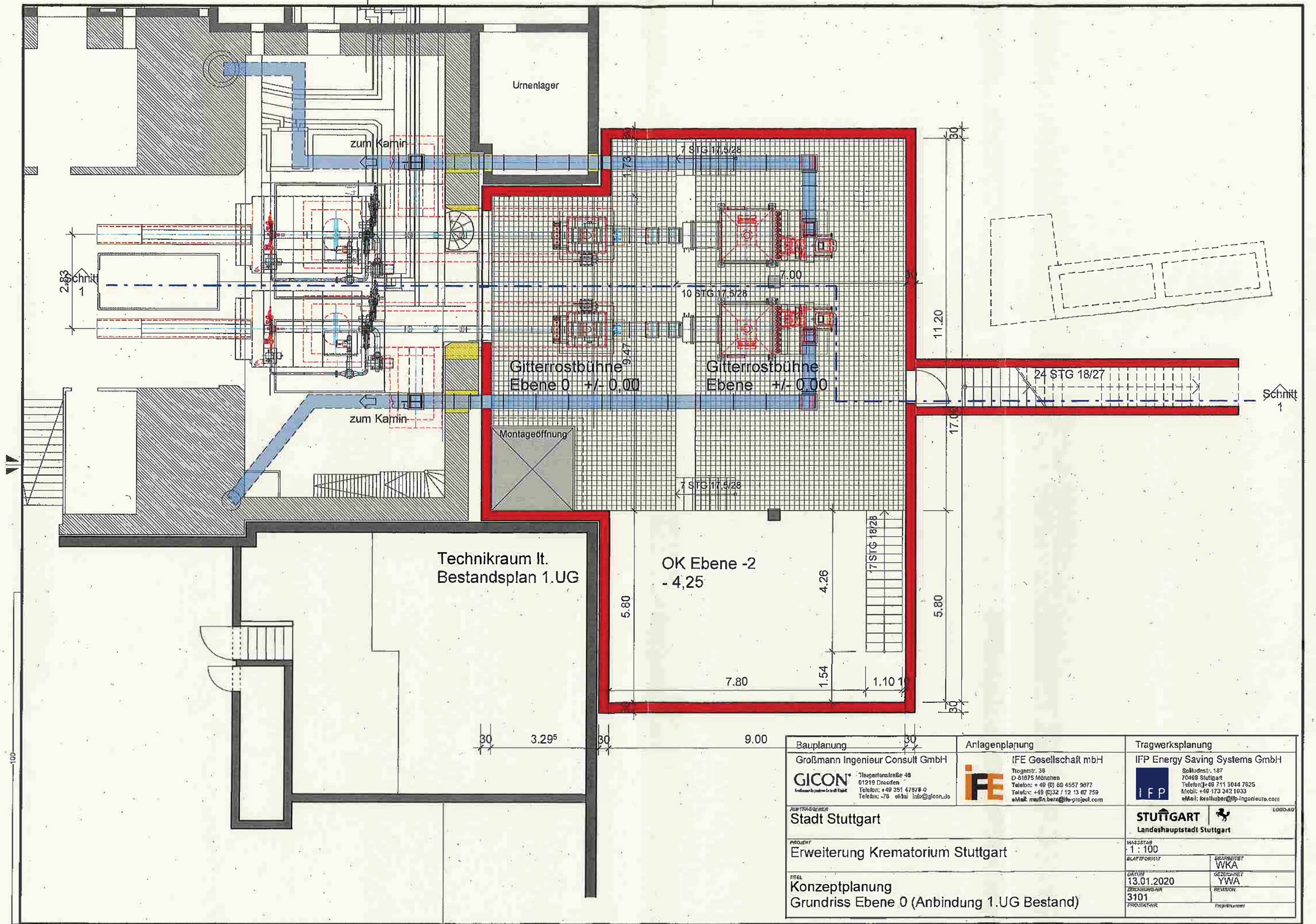

| | | |
|---|---|--|
| <p>Bauplanung</p> <p>Großmann Ingenieur Consult GmbH</p> <p>GICON <small>Fliegartenstraße 48 01219 Dresden Telefon: +49 351 478760 Telefax: -76 6711 info@gicon.de</small></p> | <p>Anlagenplanung</p> <p>IFE Gesellschaft mbH</p> <p>IFE <small>Trägerstr. 38 D-81875 München Telefon: +49 (0) 89 4557 9977 Telefax: +49 (0)32 / 12 13 67 759 eMail: martin.berz@ife-project.com</small></p> | <p>Tragwerksplanung</p> <p>IFP Energy Saving Systems GmbH</p> <p>IFP <small>Sokuldestr. 187 70498 Stuttgart Telefon: +49 711 5044 7825 Mobil: +49 173 342 1933 eMail: karsthuber@ifp-ingenieur.de</small></p> |
| <p>AUFTRAGGEBER</p> <p>Stadt Stuttgart</p> | | <p>STUTTGART <small>Landeshauptstadt Stuttgart</small></p> |
| <p>PROJEKT</p> <p>Erweiterung Krematorium Stuttgart</p> <p>TITEL</p> <p>Konzeptplanung Grundriss Ebene 0 (Anbindung 1.UG Bestand)</p> | | <p>MASSSTAB</p> <p>1 : 100</p> <p>BLATTFORMAT</p> <p>BEARBEITET</p> <p>WKA</p> <p>GEZEICHNET</p> <p>YWA</p> <p>REVISION</p> <p>DATUM</p> <p>13.01.2020</p> <p>ZERLEGNUNG-NR</p> <p>3101</p> <p>PROJEKTNR</p> <p>Projektnummer</p> |

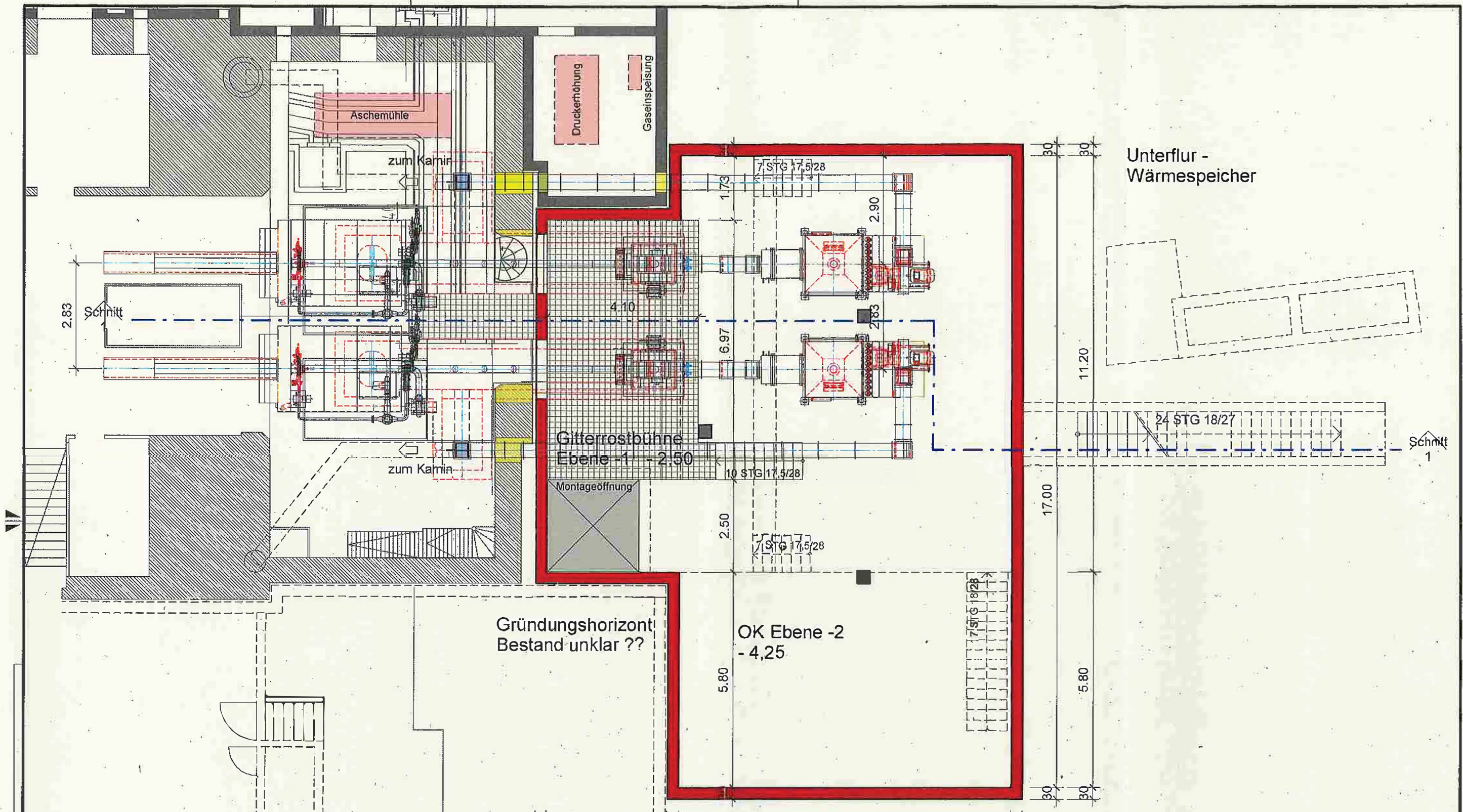

| | | |
|---|--|--|
| Bauplanung Großmann Ingenieur Consult GmbH GICON Tiergartenstraße 46 01219 Dresden Telefon: +49 351 47878-0 Telefax: -78 eMail: info@gicon.de | Anlagenplanung IFE Gesellschaft mbH Trogerstr. 38 D-81075 München Telefon: +49 (0) 89 4557 8677 Telefax: +49 (0) 32 / 12 13 67 759 eMail: martin.berz@ife-project.com | Tragwerksplanung IFP Energy Saving Systems GmbH Solitudestr. 167 70499 Stuttgart Telefon: +49 711 5044 7825 Mobil: +49 173 342 1933 eMail: forsthuber@ifp-ingenieur.com |
| AUFTRAGGEBER Stadt Stuttgart | STUTTGART Landeshauptstadt Stuttgart | Logo AG |
| PROJEKT Erweiterung Krematorium Stuttgart | | MASSSTAB 1 : 100 |
| TITEL Konzeptplanung Grundriss Ebene -1 = -2,50 m | | BEARBEITET WKA GEZEICHNET YWA REVISION NEVISION Projektnummer |
| DATUM 13.01.2020 | | ZEICHNUNG-NR. 3102 |
| PROJEKT-NR. | | |

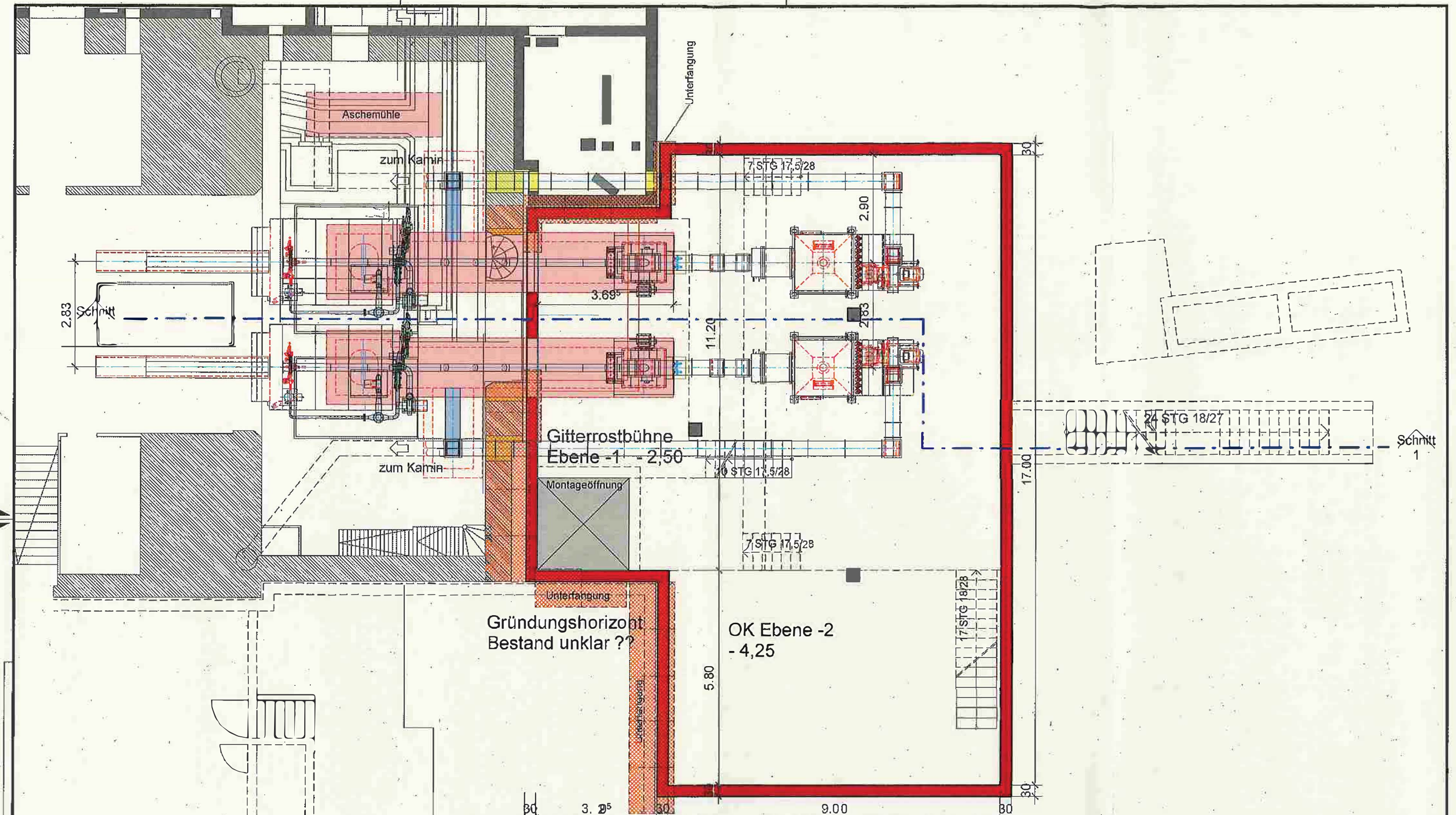

| | | |
|--|--|--|
| <p>Bauplanung Großmann Ingenieur Consult GmbH GICON Tiergartenstraße 46 01219 Dresden Telefon: +49 351 47878-0 Telefax: -78 eMail: info@gicon.de</p> | <p>Anlagenplanung IFE Gesellschaft mbH IFE Trogerstr. 38 D-81875 München Telefon: +49 (0) 89 4567 9677 Telefax: +49 (0)32 / 12 13 67 759 eMail: martin.beitz@ife-project.com</p> | <p>Tragwerksplanung IFP Energy Saving Systems GmbH Soßludstr. 187 70499 Stuttgart Telefon: +49 711 5044 7825 Mobil: +49 173 342 1933 eMail: foelshuber@ifp-ingenieure.com</p> |
| <p>AUFTRAGGEBER Stadt Stuttgart</p> | <p>STUTTGART Landeshauptstadt Stuttgart</p> | |
| <p>PROJEKT Erweiterung Krematorium Stuttgart</p> <p>TITEL Konzeptplanung Grundriss Ebene -2 = -4,25 m</p> | | |
| <p>MASSSTAB 1 : 100</p> <p>BLATTFORMAT WKA</p> <p>DAVON 13.01.2020</p> <p>ZEICHNUNGSR 3103</p> <p>PROJEKTNR Projektname</p> | | <p>GEARBEITET WKA</p> <p>BEZEICHNET YWA</p> <p>REVISION</p> |

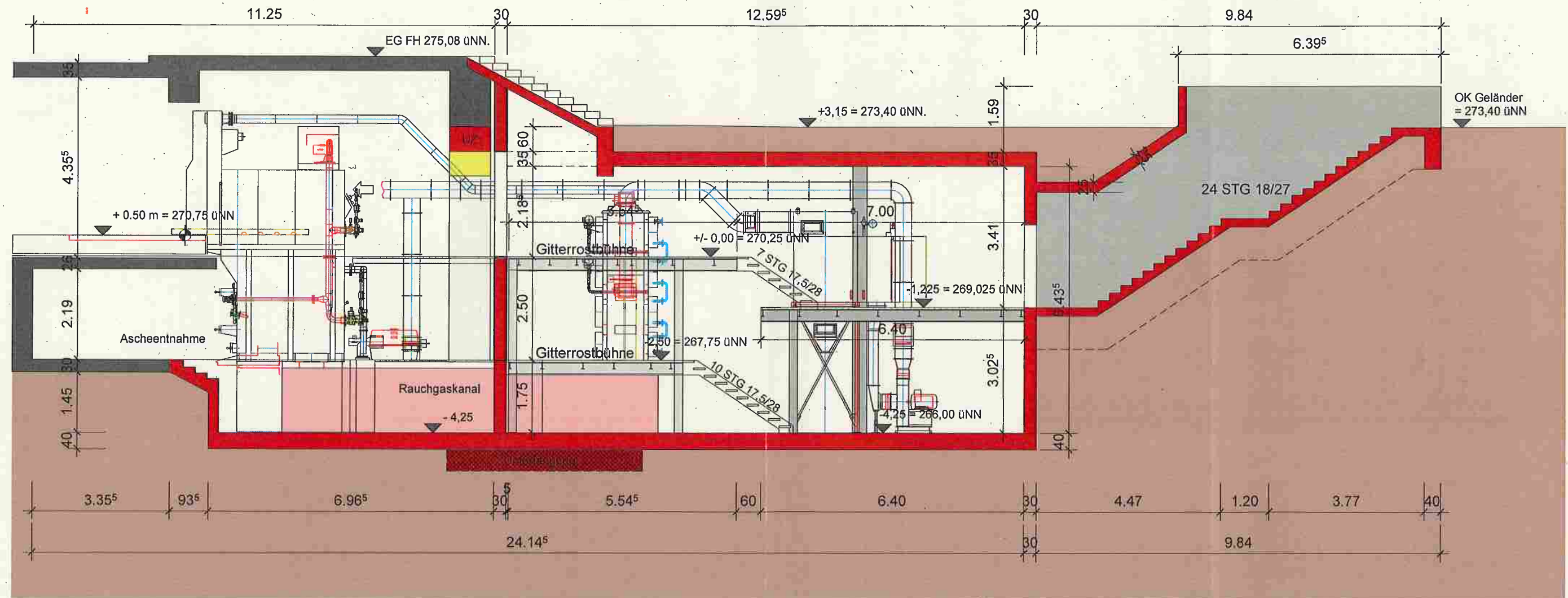

| | | |
|---|---|---|
| <p>Bauplanung Großmann Ingenieur Consult GmbH GICON Tiergartenstraße 48 01219 Dresden Telefon: +49 351 47878-0 Telefax: -78 eMail: info@gicon.de</p> | <p>Anlagenplanung IFE Gesellschaft mbH Trogerstr. 38 D-81675 München Telefon: +49 (0) 89 4557 9677 Telefax: +49 (0)32 / 12 13 87 759 eMail: martin.berz@ife-project.com</p> | <p>Tragwerksplanung IFP Energy Saving Systems GmbH Soltudestr. 187 70499 Stuttgart Telefon: +49 711 5044 7825 Mobil: +49 173 342 1933 eMail: forsthuber@ifp-ingenieur.com</p> |
| <p>AUFTRAGGEBER Stadt Stuttgart</p> | <p>STUTTGART Landeshauptstadt Stuttgart</p> | <p>LOGO-AG</p> |
| <p>PROJEKT Erweiterung Krematorium Stuttgart</p> | <p>MASSSTAB 1 : 100</p> | <p>BEARBEITET WKA</p> |
| <p>TITEL Konzeptplanung Schnitt Erweiterung</p> | <p>BLATTFORMAT</p> | <p>GEZEICHNET YWA</p> |
| <p>DATEUM 13.01.2020</p> | <p>REVISION</p> | <p>PROJEKT-NR. 3201</p> |
| <p>PROJEKT-NR. 3201</p> | <p>Projektnummer</p> | |