

Gemeinderatssitzung 22.03.2018

Anlage 3c zur Beschlussvorlage GR Drs 20/2018

Entwurfsplanung Haus G

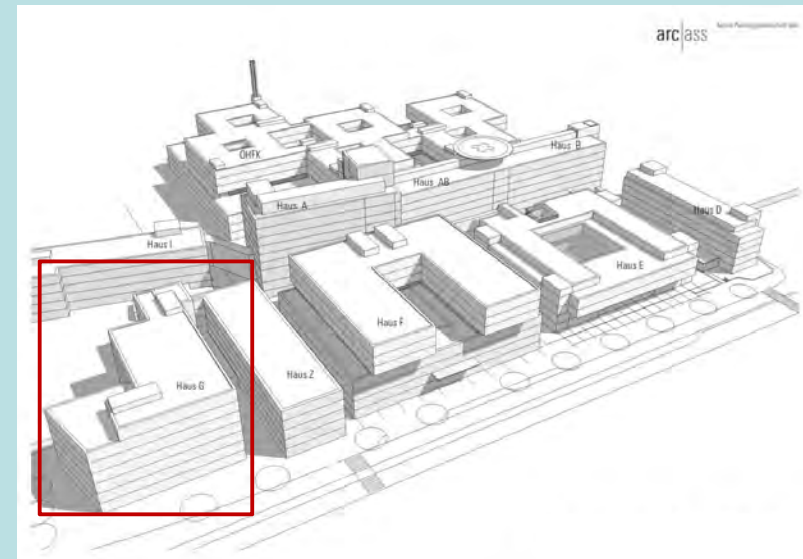

Anlage 3c zur Beschlussvorlage GR Drs 20/2018

Lageplan – Haus G



Anlage 3c zur Beschlussvorlage GR Drs 20/2018

Funktionsschichtung Haus G

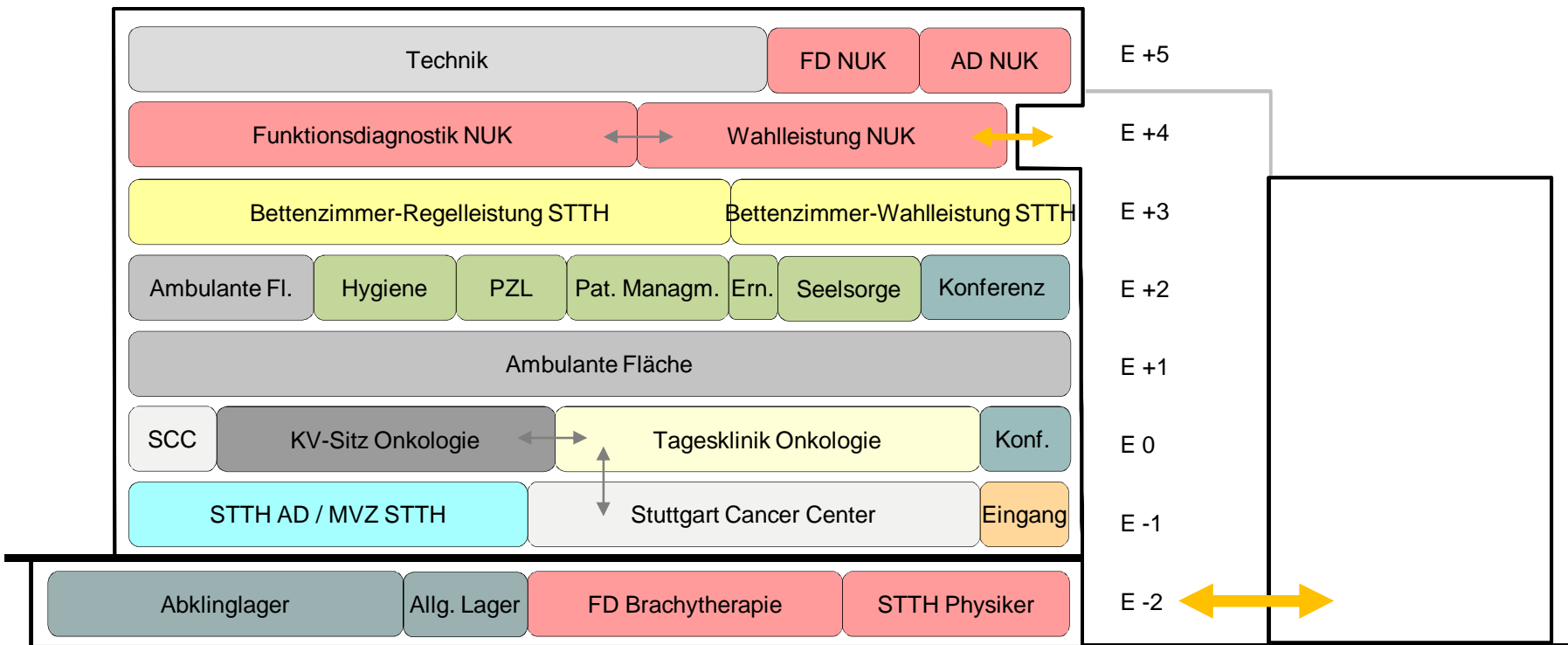

Neubau Haus G

Haus Z
(ab 2028 Grünachse)

Anlage 3c zur Beschlussvorlage GR Drs 20/2018

Grundrisse, Stand Februar 2018

Grundriss Ebene -2/ -3



Grundriss Ebene -1



Anlage 3c zur Beschlussvorlage GR Drs 20/2018

Grundrisse, Stand Februar 2018

Grundriss Ebene 0

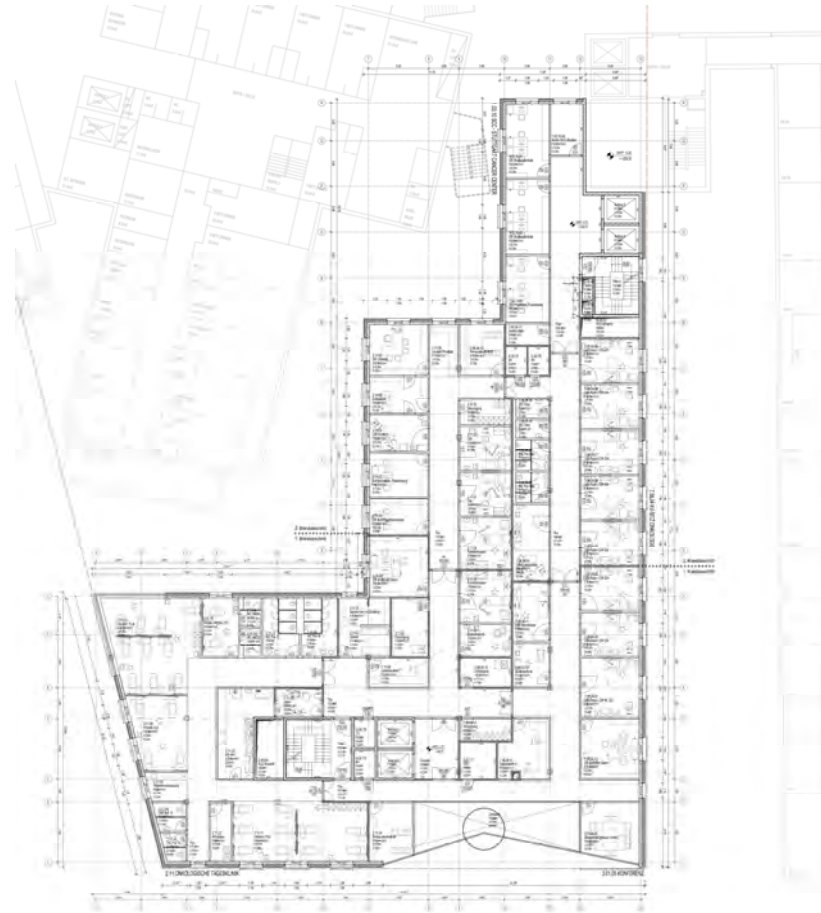

Grundriss Ebene +1



Anlage 3c zur Beschlussvorlage GRDs 20/2018

Grundrisse, Stand Februar 2018

Grundriss Ebene +2



Grundriss Ebene +3



Anlage 3c zur Beschlussvorlage GR Drs 20/2018

Grundrisse, Stand Februar 2018

Grundriss Ebene +4



Grundriss Ebene +5

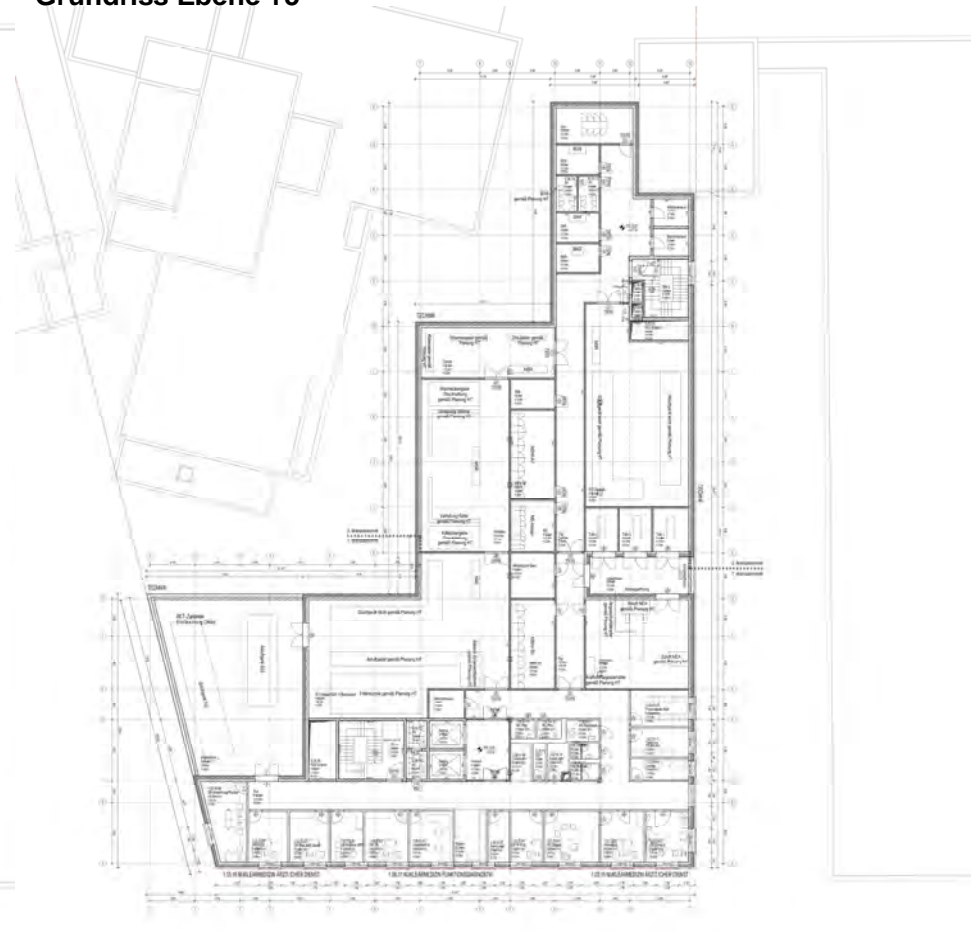

Anlage 3c zur Beschlussvorlage GR Drs 20/2018

Impression Kriegsbergstraße aus Richtung Hauptbahnhof



Anlage 3c zur Beschlussvorlage GR Drs 20/2018 Impression Hegelplatz/Kriegsbergstraße



Anlage 3c zur Beschlussvorlage GR Drs 20/2018

Ansicht Süd von der Kriegsbergstraße

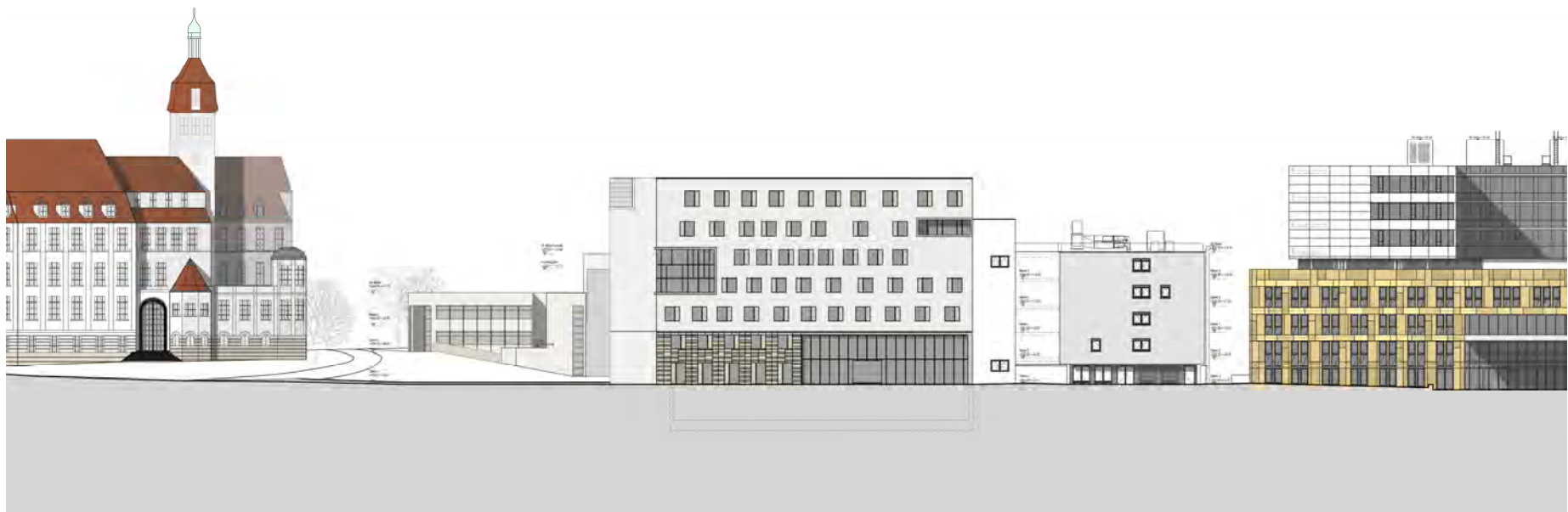

Anlage 3c zur Beschlussvorlage GR Drs 20/2018

Ansicht West vom Herdweg

