

ARC-000-LP-00

Legende

- Abbruch
- neu geplant

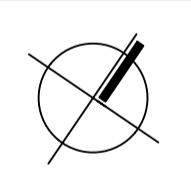

ARC-000-LP-00	Vorabzug 24.09.15
Stadt Stuttgart	
Turn- und Versammlungshalle mit	
Lehrschwimmbecken Heumaden	
Entwurf	
Lageplan	
Maßstab 1/500	
Projekt-Nr. R15039	
12.05.2015 HB/PRO/GP	
Bauherr	
Architekt	

**Riehle+Assoziierte**  
 Architekten und Stadtplaner  
 Dominohaus . Am Echazufer 24 . D-72764 Reutlingen  
 T +49 (0)7121 927-0 . F +49 (0)7121 927-200  
 mail@riehle-architekten.de . www.riehle-architekten.de

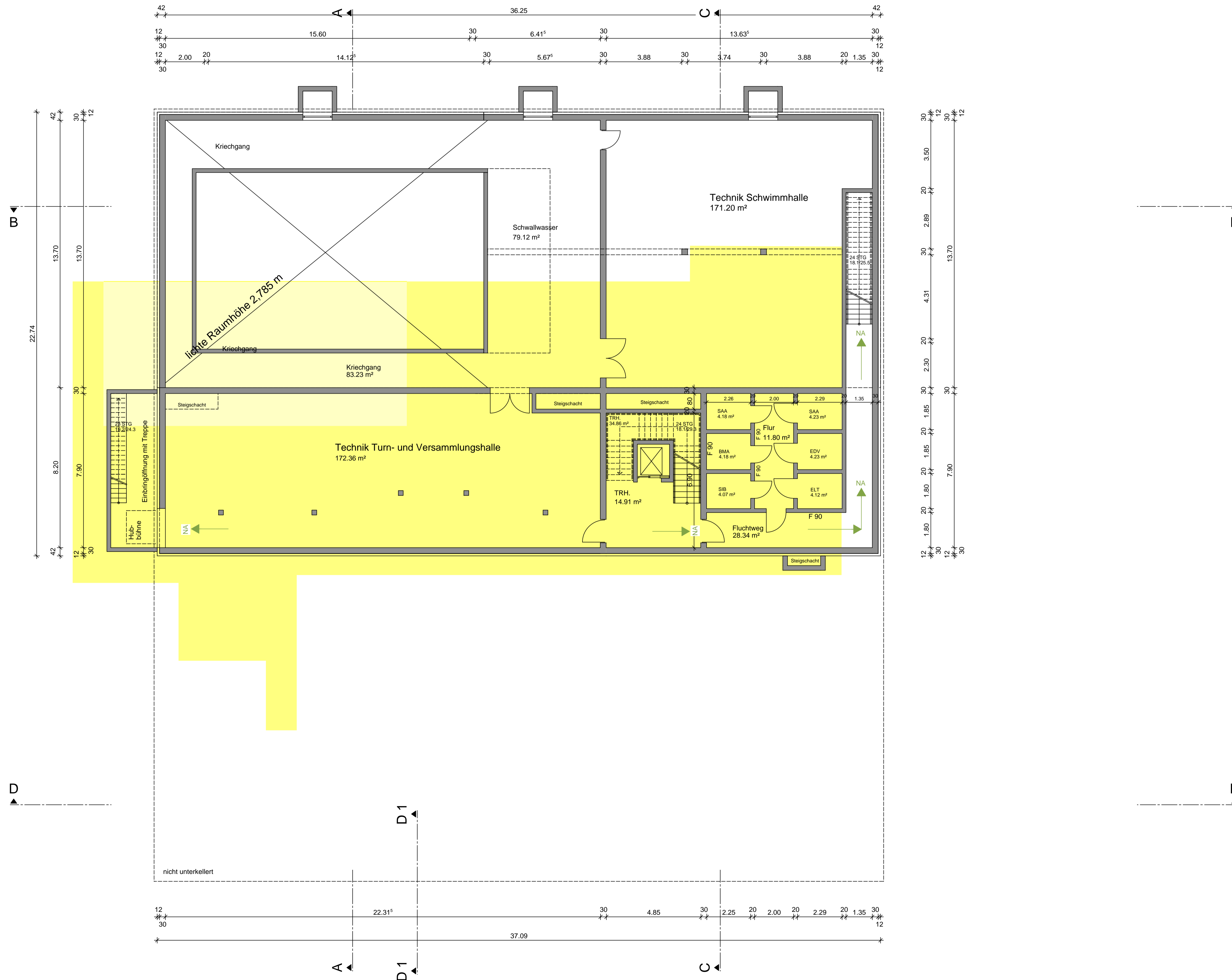

ARC-090-U1-00

Legende

- Abbruch
- neu geplant



ARC-090-U1-00 Vorabzug 17.09.15

Stadt Stuttgart

Turn- und Versammlungshalle mit

Lehrschwimmbecken Heumaden

Entwurf

Grundriss Untergeschoss

Maßstab 1/100

Projekt-Nr. R15039

12.05.2015 HB/PRO/GP

Bauherr

Architekt

**Riehle+Assoziierte**  
Architekten und Stadtplaner

Dominohaus . Am Echazufer 24 . D-72764 Reutlingen  
T +49 (0)7121 927-0 . F +49 (0)7121 927-200  
mail@riehle-architekten.de . www.riehle-architekten.de



ARC-100-EG-00

Legende

- Abbruch
- neu geplant



ARC-100-EG-00 Vorabzug 17.09.15

Stadt Stuttgart

Turn- und Versammlungshalle mit

Lehrschwimmbekken Heumaden

Entwurf

Grundriss Erdgeschoss

Maßstab 1/100

Projekt-Nr. R15039

12.05.2015 HB/PRO/GP

Bauherr

Architekt

**Riehle+Assoziierte**  
Architekten und Stadtplaner

Dominohaus . Am Echazufer 24 . D-72764 Reutlingen  
T +49 (0)7121 927-0 . F +49 (0)7121 927-200  
mail@riehle-architekten.de . www.riehle-architekten.de

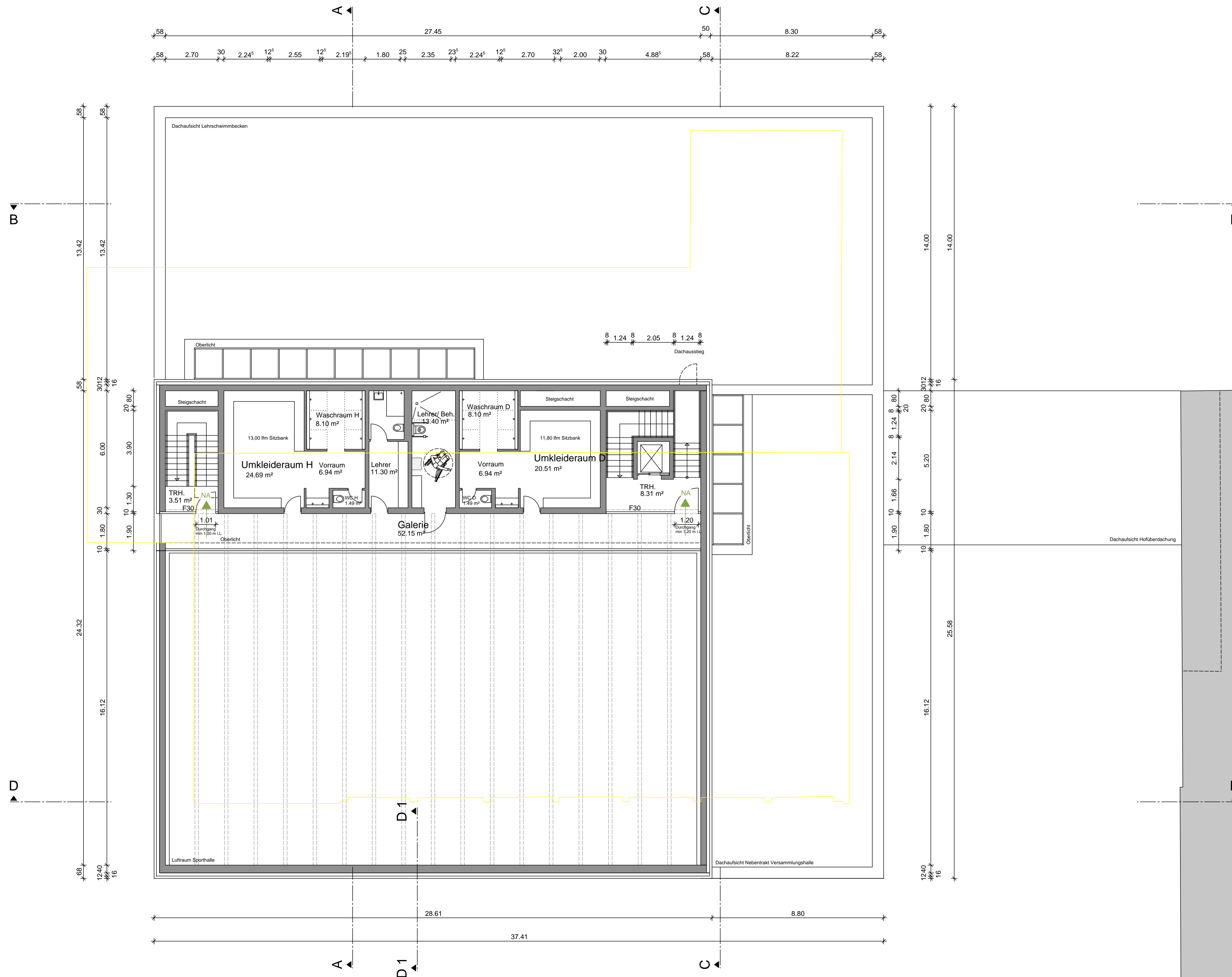

ARC-110-O1-00

Legende

- Abbruch
- neu geplant



ARC-110-O1-00 Vorabzug 17.09.15

Stadt Stuttgart

Turn- und Versammlungshalle mit

Lehrschwimmbecken Heumaden

Entwurf

Grundriss Obergeschoss

Maßstab 1/100

Projekt-Nr. R15039

12.05.2015 HB/PRO/GP

Bauherr

Architekt

**Riehle+Assoziierte**  
Architekten und Stadtplaner

Dominohaus . Am Echazufer 24 . D-72764 Reutlingen  
T +49 (0)7121 927-0 . F +49 (0)7121 927-200  
mail@riehle-architekten.de . www.riehle-architekten.de

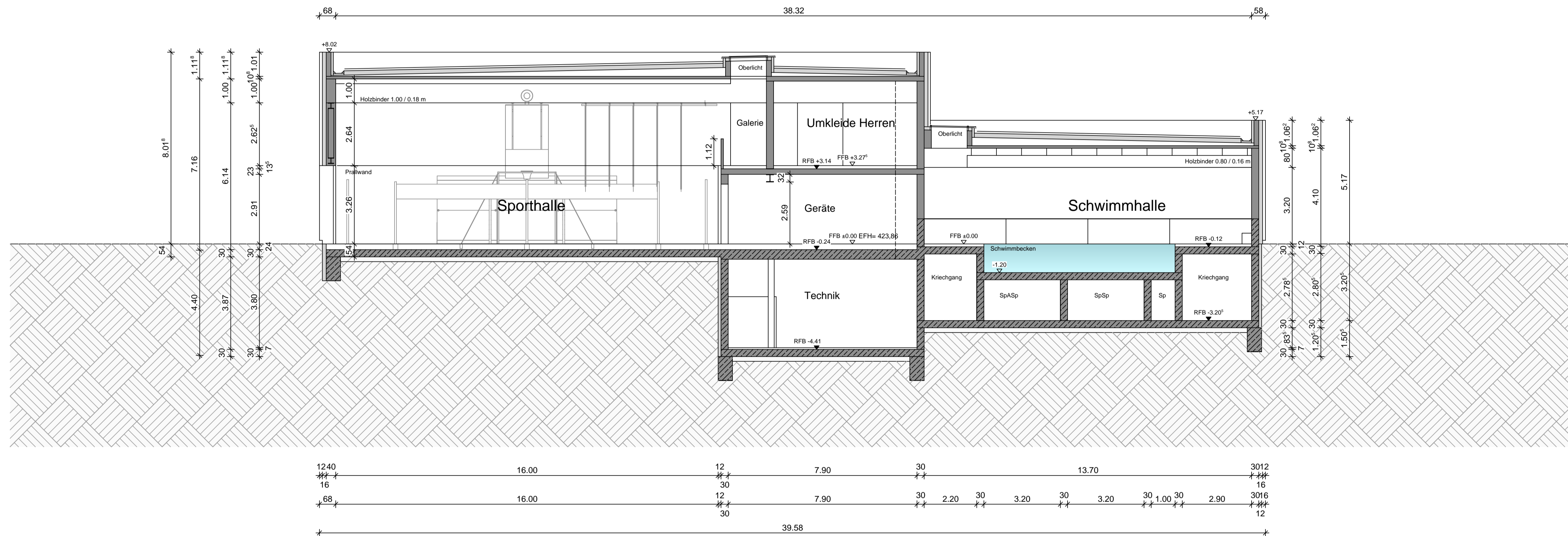

ARC-200-AA-00

Legende

- Abbruch
- neu geplant



ARC-200-AA-00 Vorabzug 17.09.15  
 Stadt Stuttgart  
 Turn- und Versammlungshalle mit  
 Lehrschwimmbecken Heumaden  
 Entwurf  
 Schnitt A-A  
 Maßstab 1/100  
 Projekt-Nr. R15039  
 12.05.2015 HB/PRO/GP  
 Bauherr  
 Architekt

**Riehle+Assoziierte**  
 Architekten und Stadtplaner  
 Dominohaus . Am Echazufer 24 . D-72764 Reutlingen  
 T +49 (0)7121 927-0 . F +49 (0)7121 927-200  
 mail@riehle-architekten.de . www.riehle-architekten.de

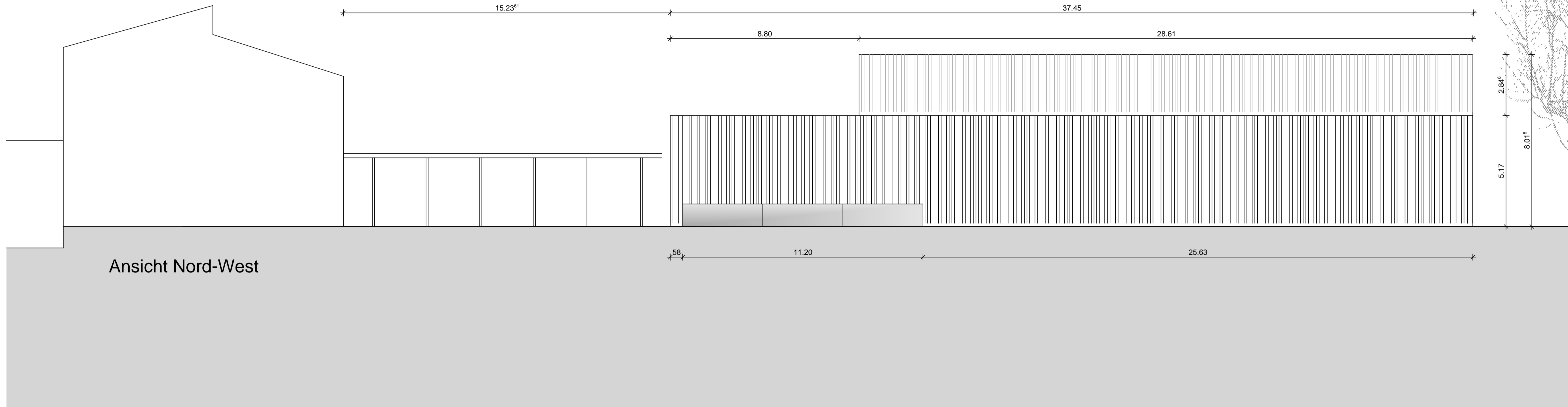

ARC-300-SO-NW-00

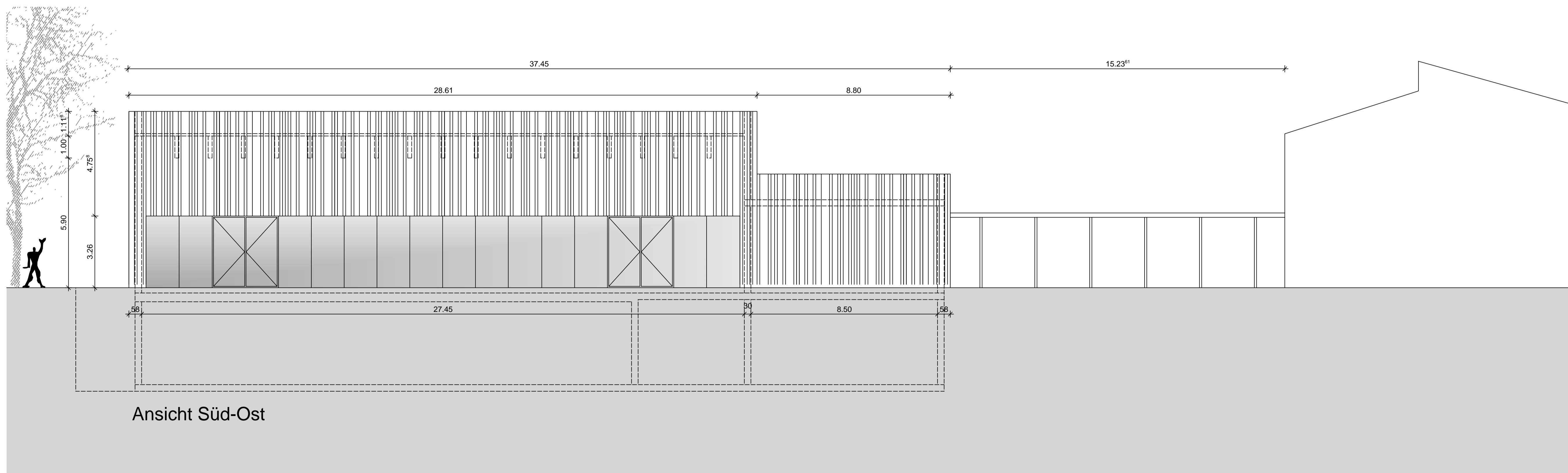

Legende

- Abbruch
- neu geplant



ARC-300-SO-NW-00 Vorabzug 21.09.15

Stadt Stuttgart

Turn- und Versammlungshalle mit

Lehrschwimmbekken Heumaden

Entwurf

Ansicht Süd-Ost / Ansicht Nord-West

Maßstab 1/100

Projekt-Nr. R15039

12.05.2015 HB/PRO/GP

Bauherr

Architekt

Architekt

Architekt

Architekt

Architekt

Architekt

Architekt

Architekt

Architekt

**Riehle+Assoziierte**  
Architekten und Stadtplaner

Dominohaus . Am Echazufer 24 . D-72764 Reutlingen  
T +49 (0)7121 927-0 . F +49 (0)7121 927-200  
mail@riehle-architekten.de . www.riehle-architekten.de

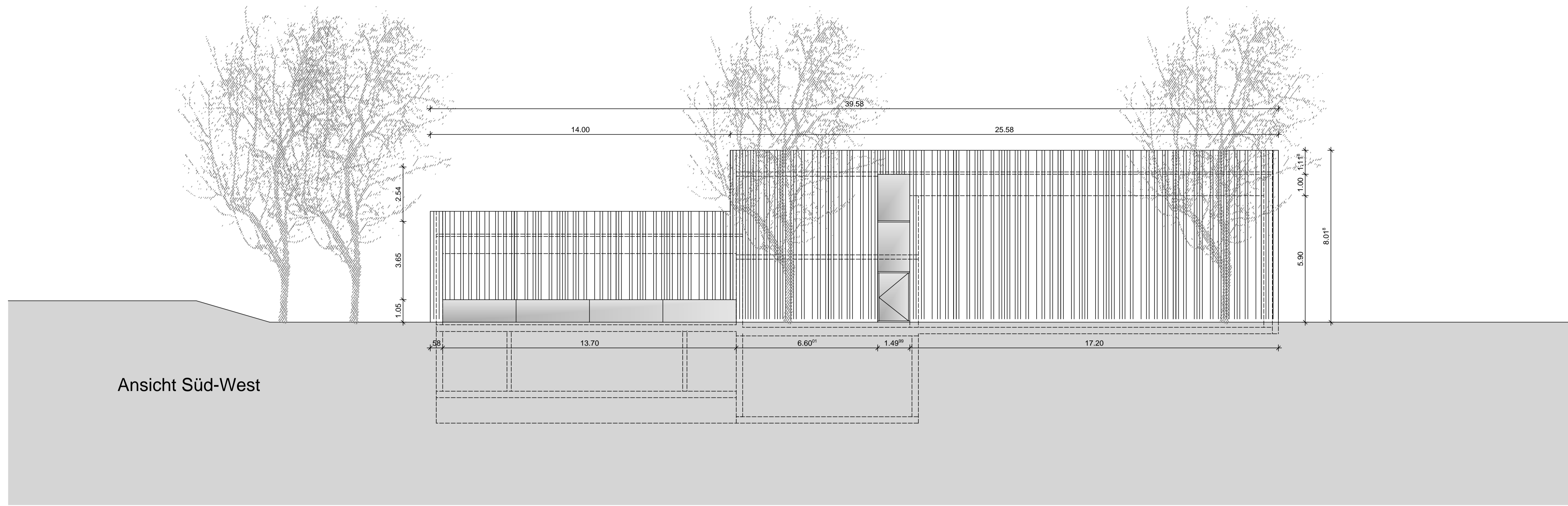

Ansicht Süd-West

ARC-302-NO-SW-00

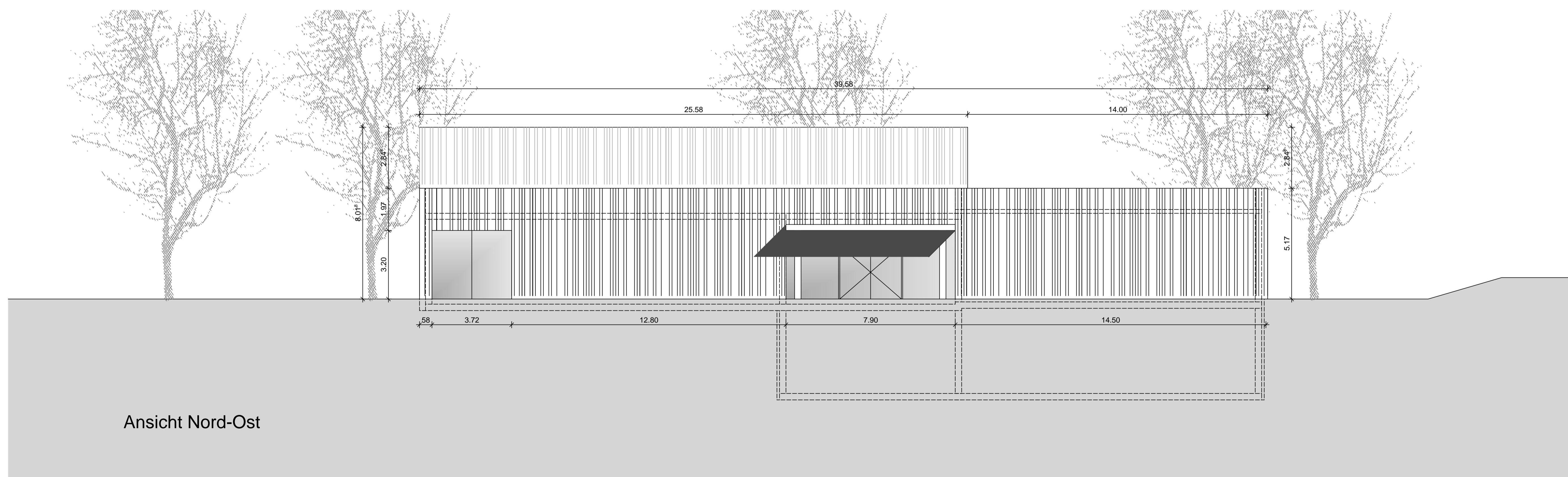

Ansicht Nord-Ost

Legende

- Abbruch
- neu geplant



ARC-302-NO-SW-00 Vorabzug 21.09.15

Stadt Stuttgart

Turn- und Versammlungshalle mit

Lehrschwimmbecken Heumaden

Entwurf

Ansicht Nord-Ost / Ansicht Süd-West

Maßstab 1/100

Projekt-Nr. R15039

12.05.2015 HB/PRO/GP

Bauherr

Architekt

**Riehle+Assoziierte**  
Architekten und Stadtplaner

Dominohaus . Am Echazufer 24 . D-72764 Reutlingen  
T +49 (0)7121 927-0 . F +49 (0)7121 927-200  
mail@riehle-architekten.de . www.riehle-architekten.de