

**Lageplan**  
 zeichnerischer Teil zum Bauantrag gemäß § 4 LBOVVO

**Gemarkung Untertürkheim M = 1 : 500**  
 Landeshauptstadt Stuttgart  
 Stadtmessungsamt  
 Abteilung Vermessung

Stuttgart, den 28.02.2013

*AGC*

**STUTTGART**

Kartengrundlage Stadtmessungsamt

Gehweg



Erhalt Bestandsbäume  
 Wegfall Bestandsbäume



KuKuk GmbH  
 Rosenwiesstr. 17  
 D-70567 Stuttgart  
 Telefon +49 (0) 711-342 155- 0  
 Fax +49 (0) 711-342 155-20  
 spielraum@zumkukuk.de  
 www.zumkukuk.de

Whs

46

Freiflächenplan  
 ohne Maßstab

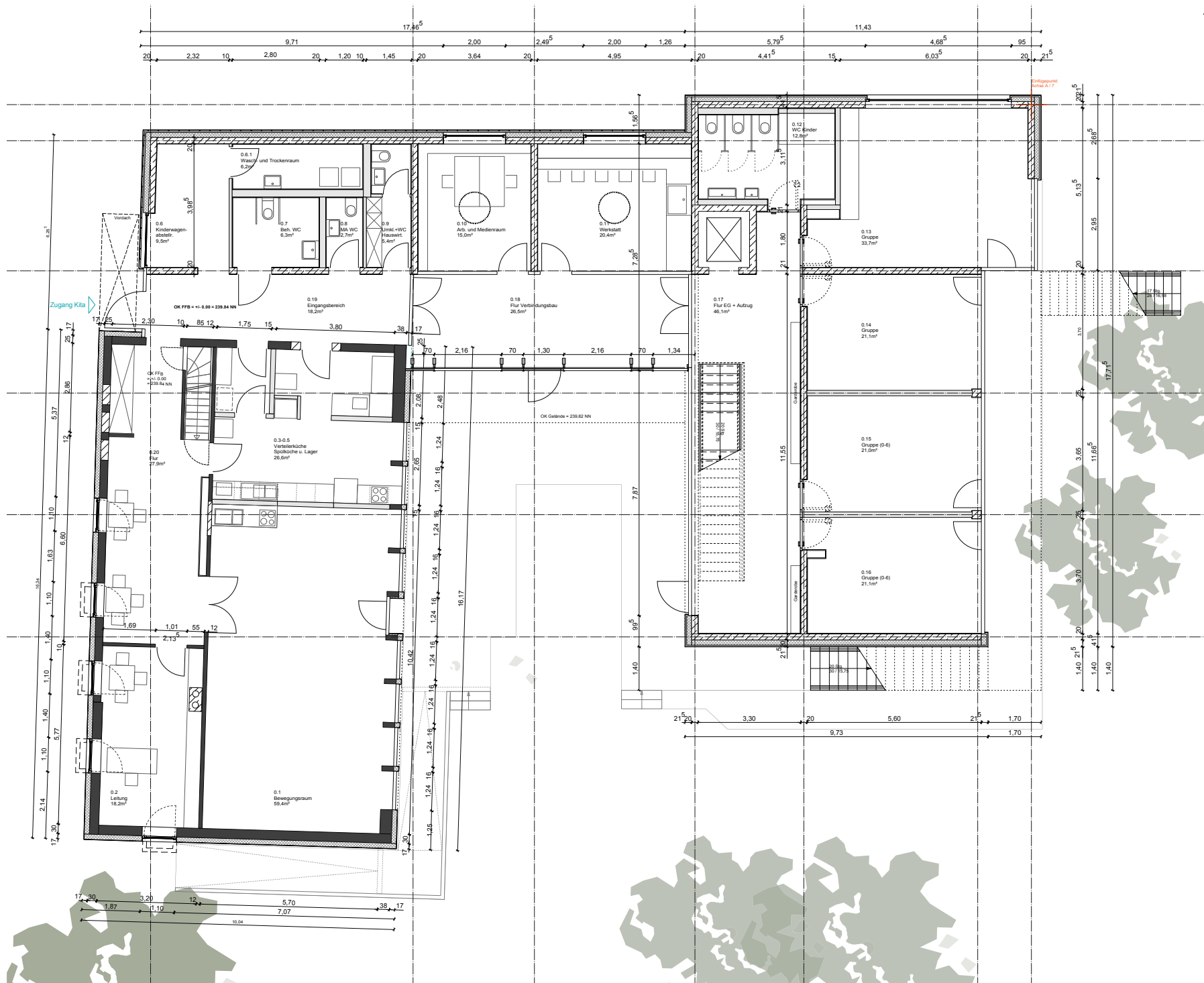

Michel + Wolf + Partner

Sanierung und Erweiterung  
der Kindertagesstätte  
Sattelstraße 73  
Stuttgart - Untertürkheim

Grundriss Erdgeschoss  
o. M.

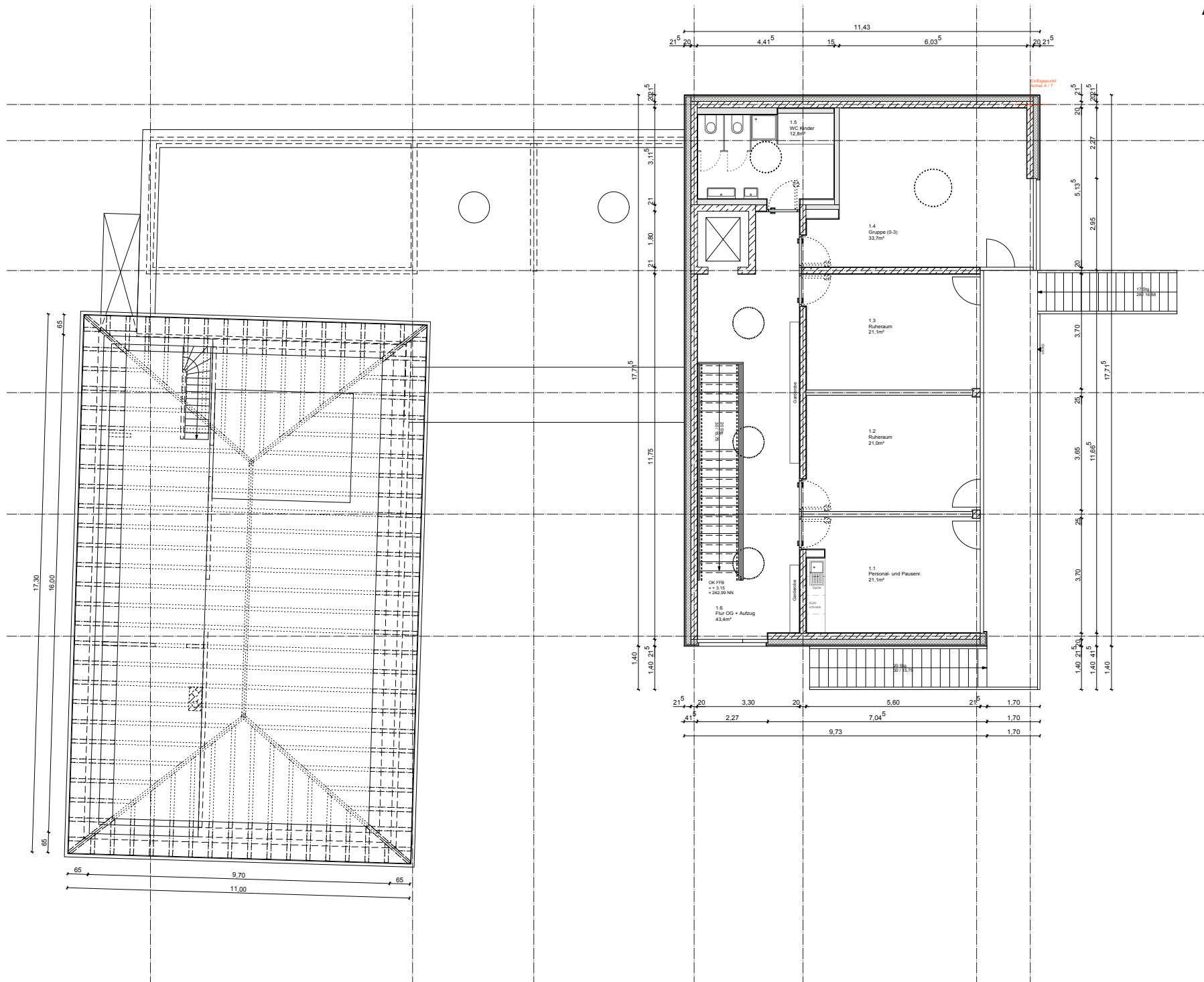

Michel + Wolf + Partner

Sanierung und Erweiterung  
der Kindertagesstätte  
Sattelstraße 73  
Stuttgart - Untertürkheim

Grundriss Obergeschoss  
o. M.

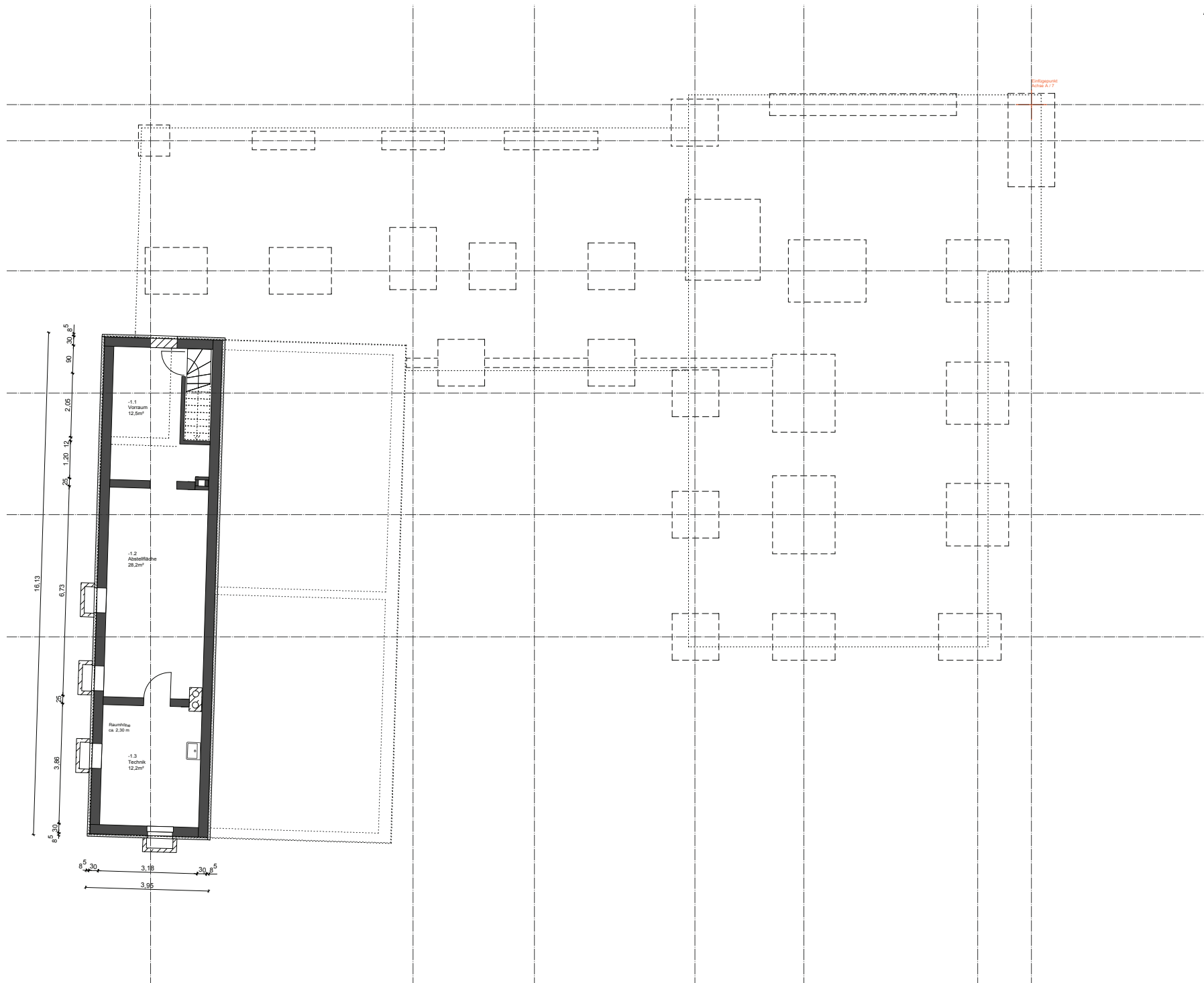

Michel + Wolf + Partner

Sanierung und Erweiterung  
der Kindertagesstätte  
Sattelstraße 73  
Stuttgart - Untertürkheim

Grundriss Untergeschoss  
o. M.

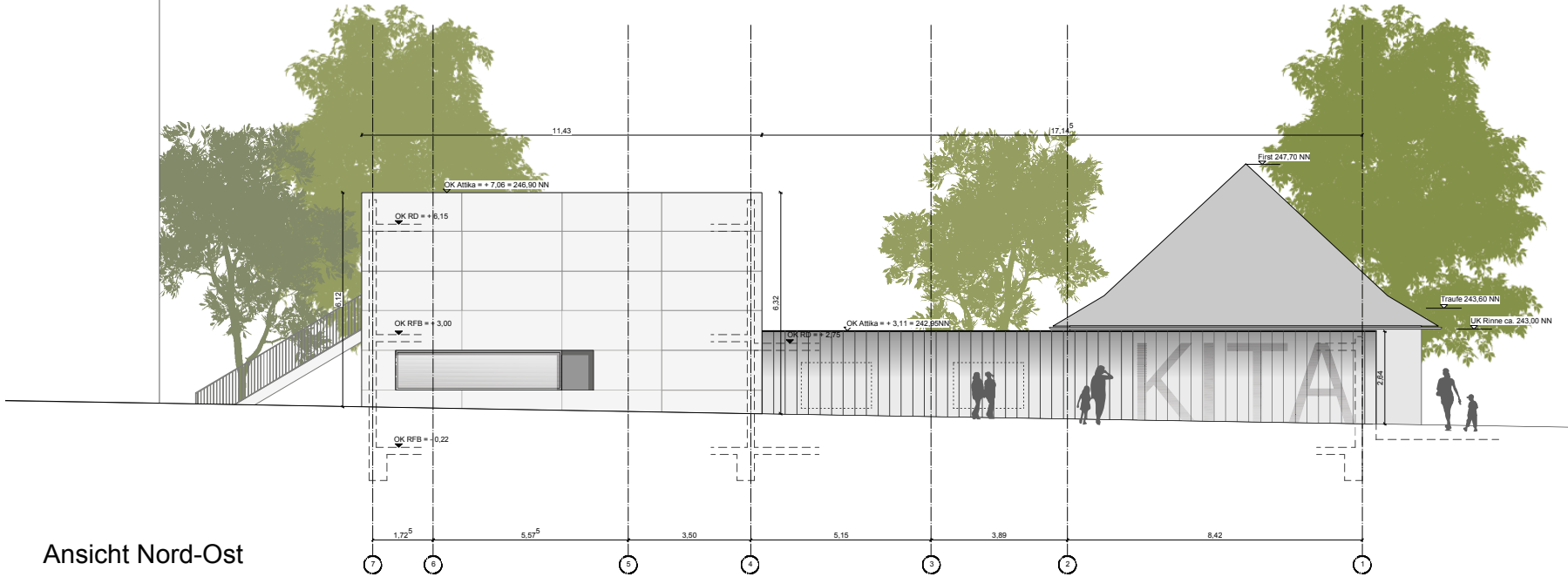

Ansicht Nord-Ost

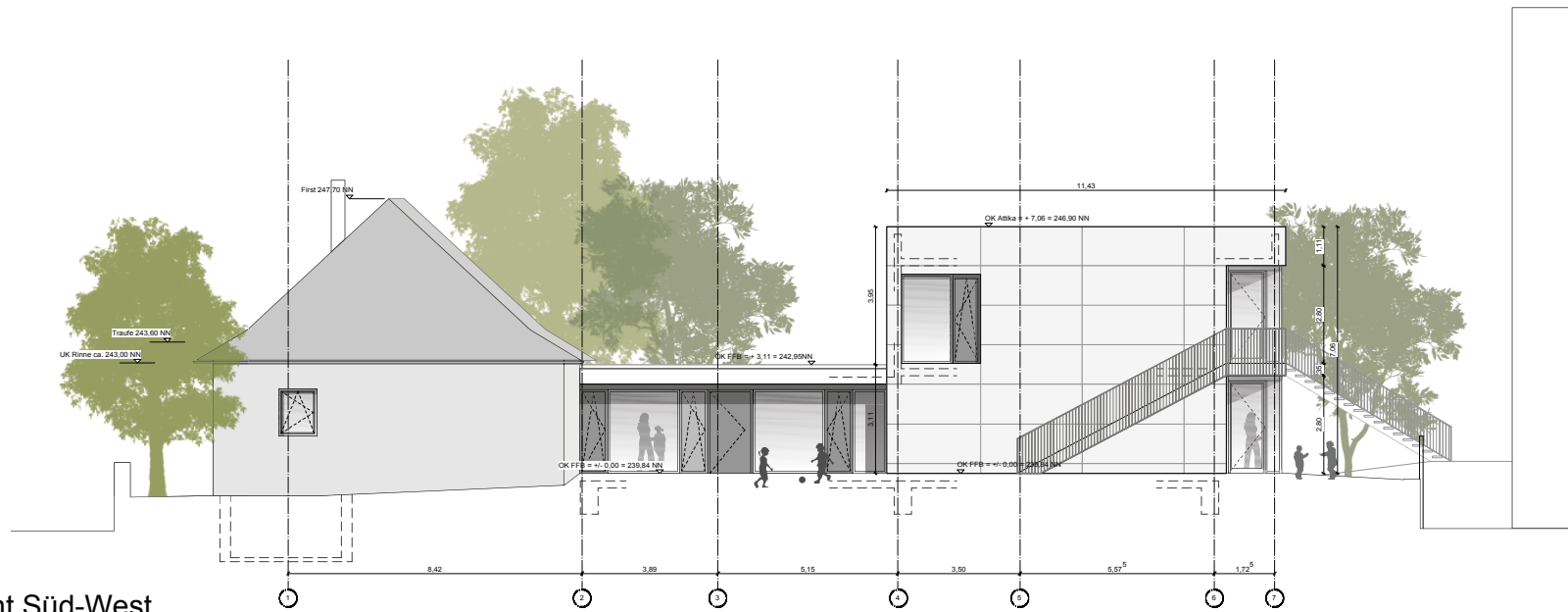

Ansicht Süd-West

Michel + Wolf + Partner

Sanierung und Erweiterung  
der Kinderstagesstätte  
Sattelstraße 73  
Stuttgart - Untertürkheim

Ansicht Nord-Ost + Süd-West  
o. M.

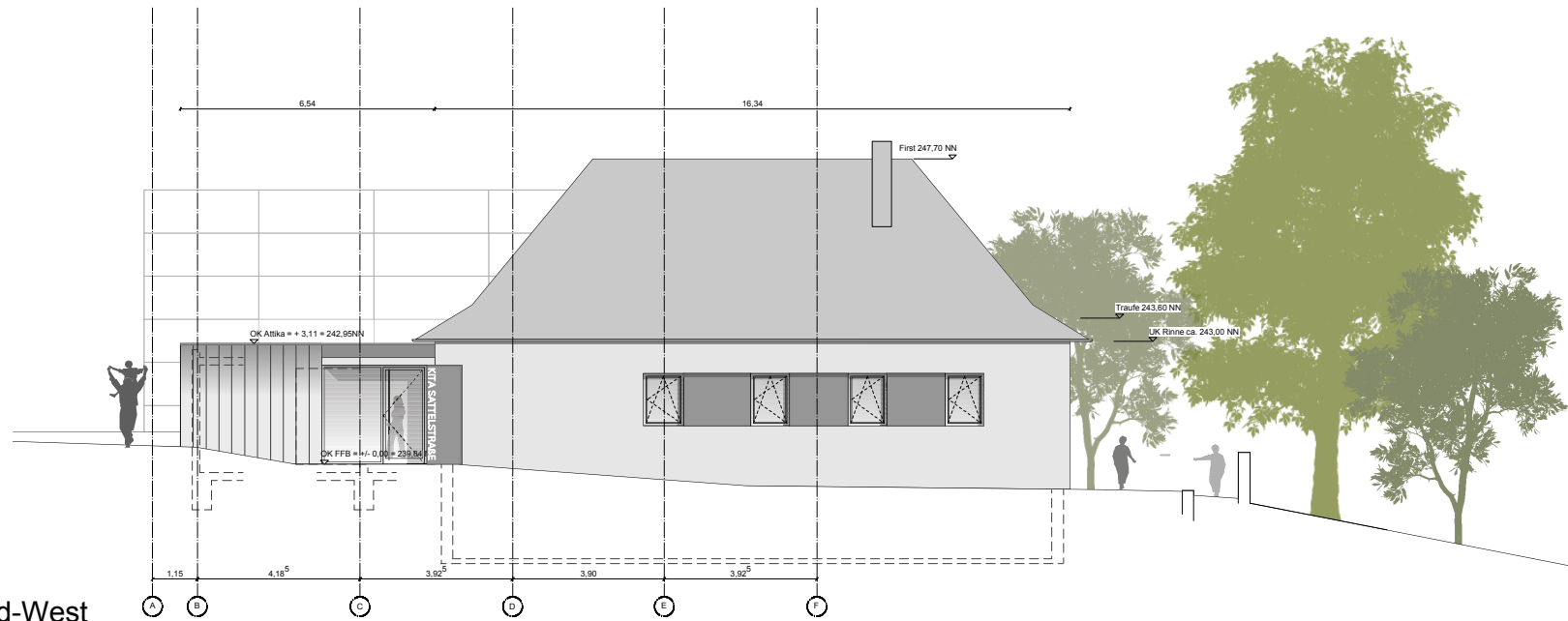

Ansicht Nord-West



Ansicht Süd-Ost

Michel + Wolf + Partner

Sanierung und Erweiterung  
der Kindertagesstätte  
Sattelstraße 73  
Stuttgart - Untertürkheim

Ansicht Nord-West + Süd-Ost  
o. M.

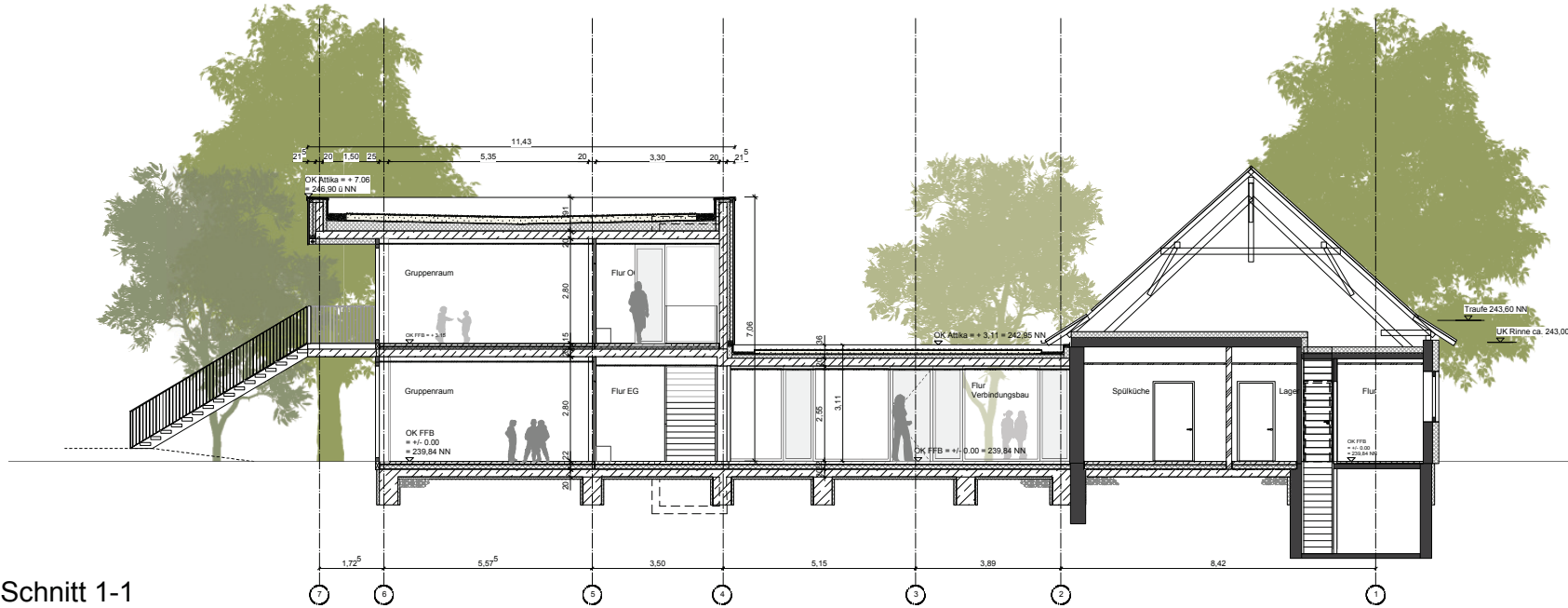

Schnitt 1-1

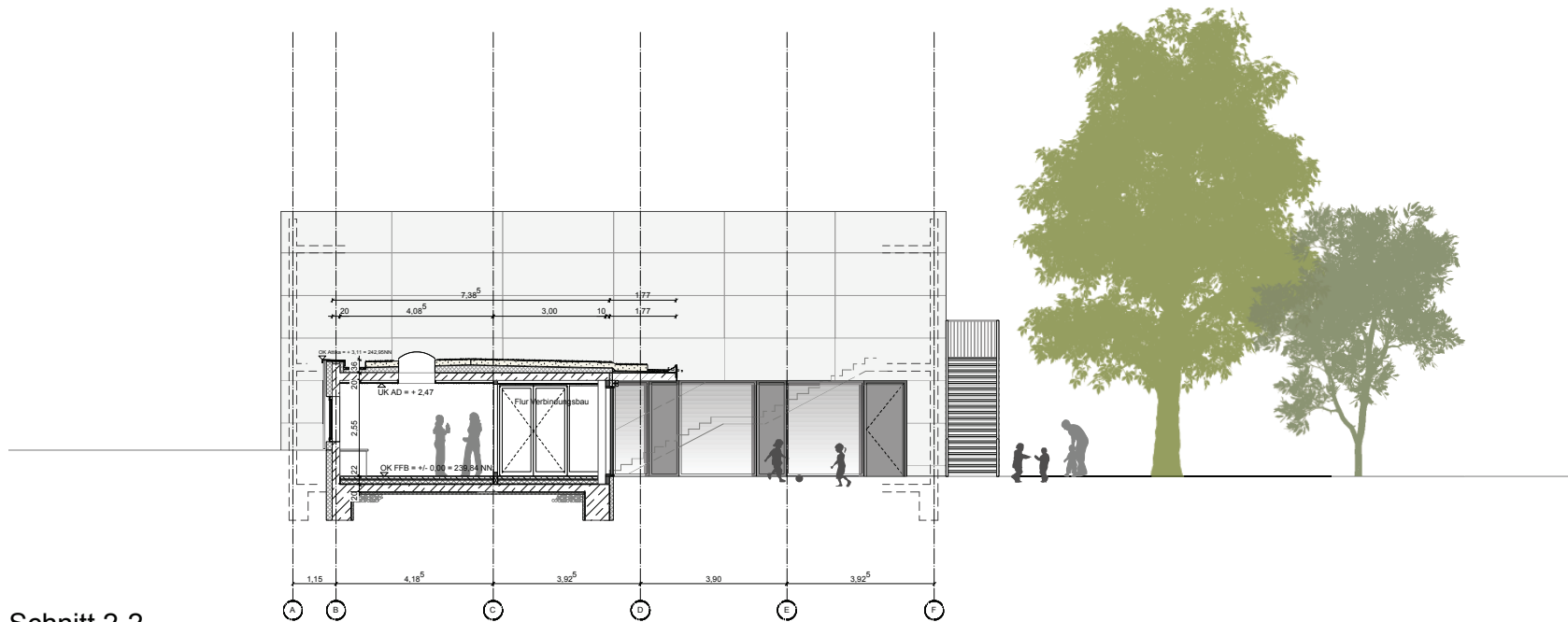

Schnitt 2-2

Michel + Wolf + Partner

Sanierung und Erweiterung  
der Kinderstagesstätte  
Sattelstraße 73  
Stuttgart - Untertürkheim

Ansicht Schnitte 1-1 und 2-2  
o. M.



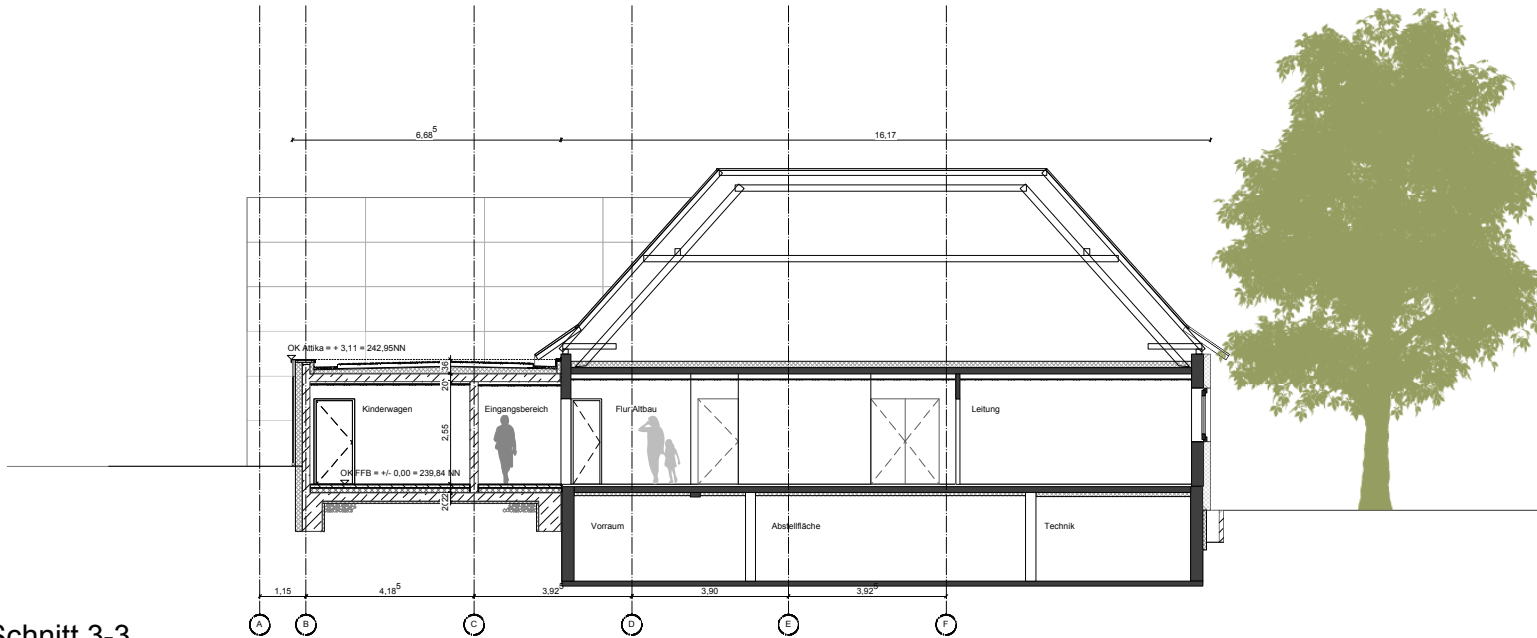

Schnitt 3-3

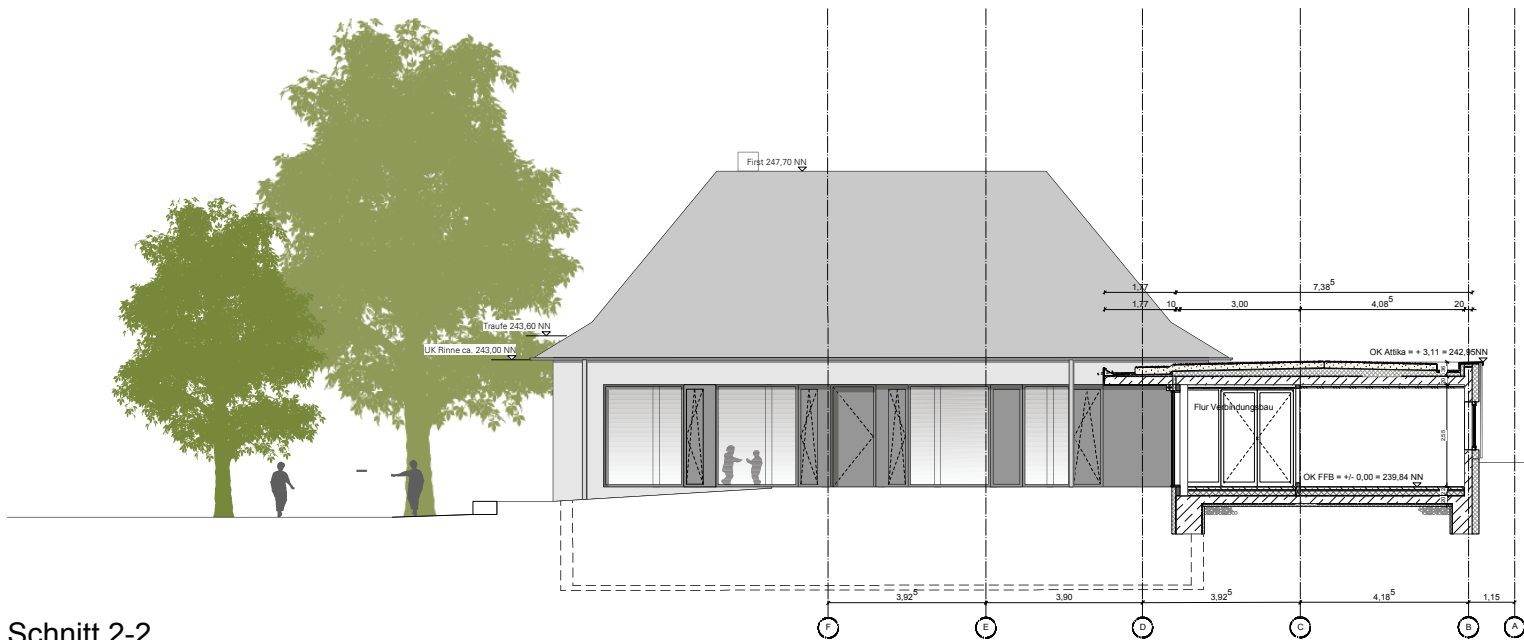

Schnitt 2-2

Michel + Wolf + Partner

Sanierung und Erweiterung  
der Kinderstagesstätte  
Sattelstraße 73  
Stuttgart - Untertürkheim

Ansicht Schnitte 3-3 und 4-4  
o. M.