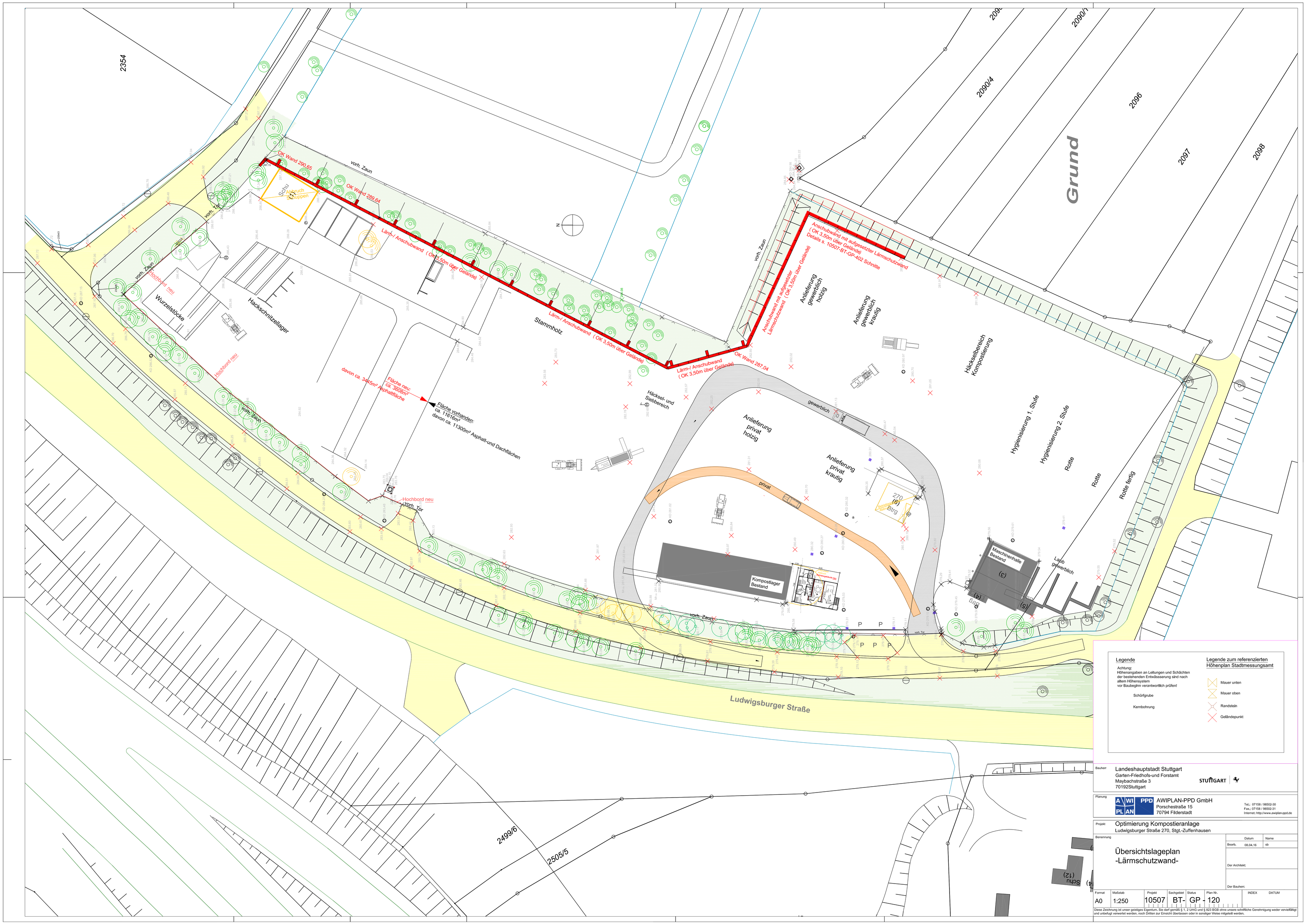
2354
2090/4
2096
2097
2098
Grund
OK Wand 290.65
OK Wand 289.64
vorh. Zaun
Schu
Abbruch Schuppen
Lärm-/ Anschubwand (OK 3.50m über Gelände)
Anschubwand mit aufgesetzter Lärmschutzwand (OK 3.50m über Gelände)
Details s. 10507-BT-GP-402 Schnitte
Anschubwand mit aufgesetzter Lärmschutzwand (OK 3.50m über Gelände)
OK Wand 287.04
Hochbord neu
Wurzelstocke
Hackschnitzellager
Stammholz
Häcksel- und Siebbereich
Anlieferung gewerblich holzig
Anlieferung gewerblich krautig
Häckselbereich Kompostierung
Anlieferung privat holzig
Anlieferung privat krautig
gewerblich
privat
Hygienisierung 1. Stufe
Hygienisierung 2. Stufe
Rotte
Rotte
Rotte fertig
Lager gewerblich
Maschinenhalle Bestand
Kompostlager Bestand
Fläche neu: ca. 3600m² davon ca. 3445m² Asphaltfläche
Fläche vorhanden: ca. 11618m² davon ca. 11300m² Asphalt-und Dachflächen
Hochbord neu
vorh. Tor
Ludwigsburger Straße
2499/6
2505/5
Legende
Achtung: Höhenangaben an Leitungen und Schächten der bestehenden Entwässserung sind nach altem Höhensystem vor Baubeginn verantwortlich prüfen!
Schürfgrube
Kernbohrung
Legende zum referenzierten Höhenplan Stadtmessungsamt
Mauer unten
Mauer oben
Randstein
Geländepunkt
Bauherr
Landeshauptstadt Stuttgart
Garten-Friedhofs-und Forstamt
Maybachstraße 3
70192Stuttgart
STUTTGART
Planung
AWIPLAN-PPD GmbH
Porschestraße 15
70794 Filderstadt
Tel.: 07158 / 98502-30
Fax.: 07158 / 98502-31
Internet: http://www.awiplan-ppd.de
Projekt
Optimierung Kompostieranlage
Ludwigsburger Straße 270, Stgt.-Zuffenhausen
Benennung
Übersichtslageplan
-Lärmschutzwand-
Datum
Name
Bearb.
08.04.16
sb
Der Architekt:
Der Bauherr:
Format
A0
Maßstab
1:250
Projekt
10507
Sachgebiet
BT-
Status
GP
Plan Nr.
120
INDEX
DATUM
Diese Zeichnung ist unser geistiges Eigentum. Sie darf gemäß § 1, 2 UrhG und § 823 BGB ohne unsere schriftliche Genehmigung weder vervielfältigt und unbefugt verwertet werden, noch Dritten zur Einsicht überlassen oder in sonstiger Weise mitgeteilt werden.