

Übersichtsplan

zeichnerischer Teil zum Bauantrag gemäß § 4 LBO/VVO

Gemarkung Stuttgart M = 1 : 1000

Landeshauptstadt Stuttgart

Stadtmessungsamt

Abteilung Vermessung

Stuttgart, den 15.09.2014

Adaptung



STUTTGART

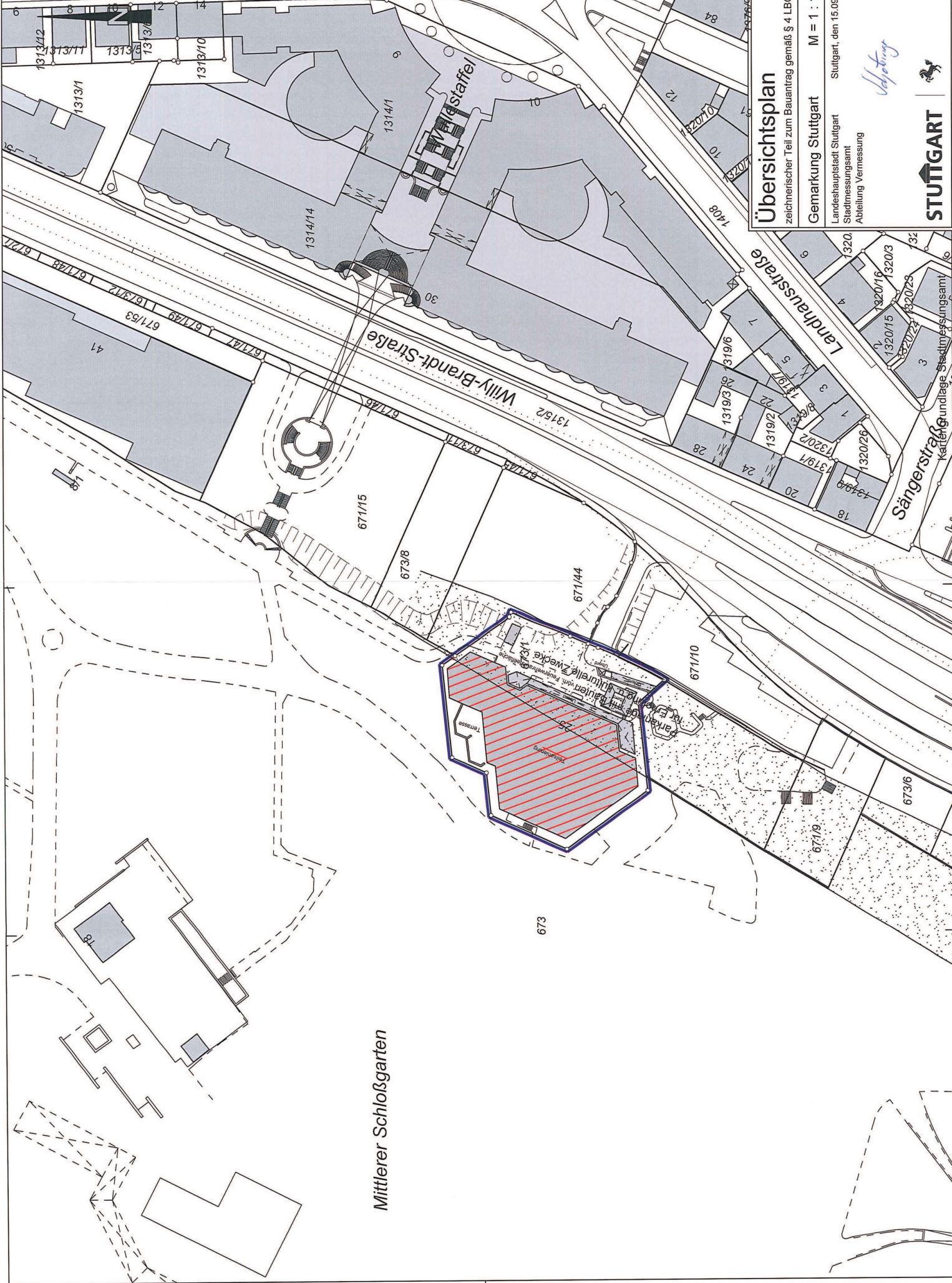

Mittlerer Schlossgarten

Karten- und Vermessungsamt
Stuttgart

Anlage 3 zu GRDRs 4/2015

Landeshauptstadt Stuttgart
Hochbauamt



Baugesuch

Bauherr: Landeshauptstadt Stuttgart
Landschaftsamt Stuttgart
Referat: WFB
Antrag: Liegenschaften und Wömen
Hochbauamt 05.3.1
Hauptstätter Str. 66
70178 Stuttgart

Planung:	Datum:	15.02.2014
Genehmigt:	Projektname:	Teilsanierung Carl-Zeiss Planetarium
Merkmal:	Wohnfläche:	7073 Stuttgart
	Grundriss Erdgeschoss:	1210 1EG

Architekten:
BECHLER KRUMHOLZ TESKE
Architektengesellschaft mbH
Schwanstraße 20a
70372 Stuttgart
Tel: 07141 9520-0 Fax: 07141 9520-11 info@bkt-architekten.de

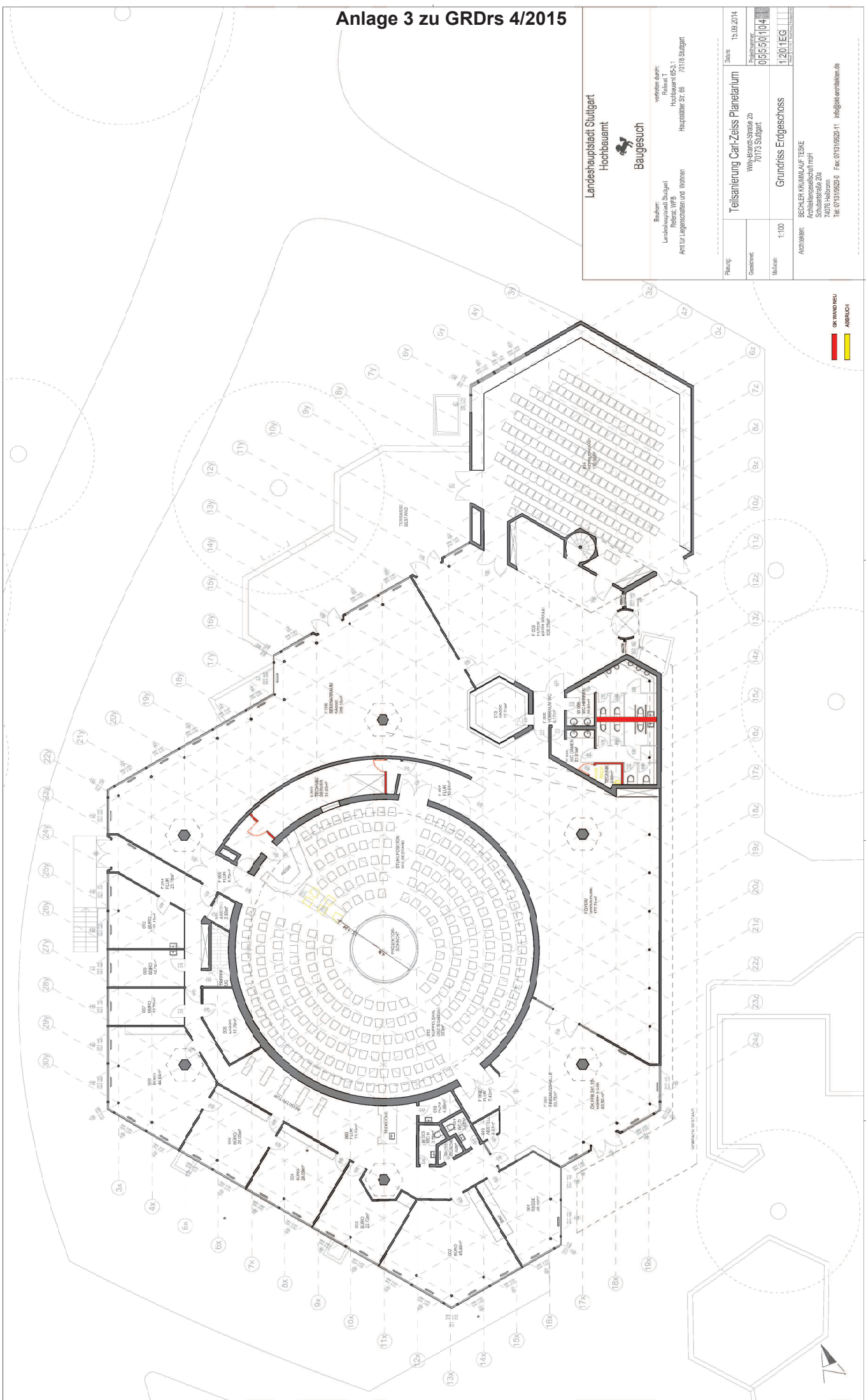

Anlage 3 zu GRDs 4/2015

Landeshauptstadt Stuttgart
Hochbauamt



Baugesuch

Bauführer:
Landeshauptstadt Stuttgart
Referat: WFB
Anita Lügenschmitt und Wölm
Hauptstätter Str. 66
70174 Stuttgart

Verfasser:
Rohlfert
Hochbauamt 05.3
Hauptstätter Str. 66
70174 Stuttgart

Planung:	Datum:	15.02.2014
Genehmigt:	Projektname:	Teilsanierung Carl-Zeiss Planetarium
Merkmal:	Projekt-Nr.:	0165501104
	Grundriss Untergeschoss:	12 0 2UG
	Maßstab:	1:100

Ausführung:
BECHLER KRUMMLAUF TESKE
Architektengesellschaft mbH
Schwanstraße 20a
70372 Stuttgart
Tel: 07141 9520 0 Fax: 07141 9520 11 info@bkt.architekten.de

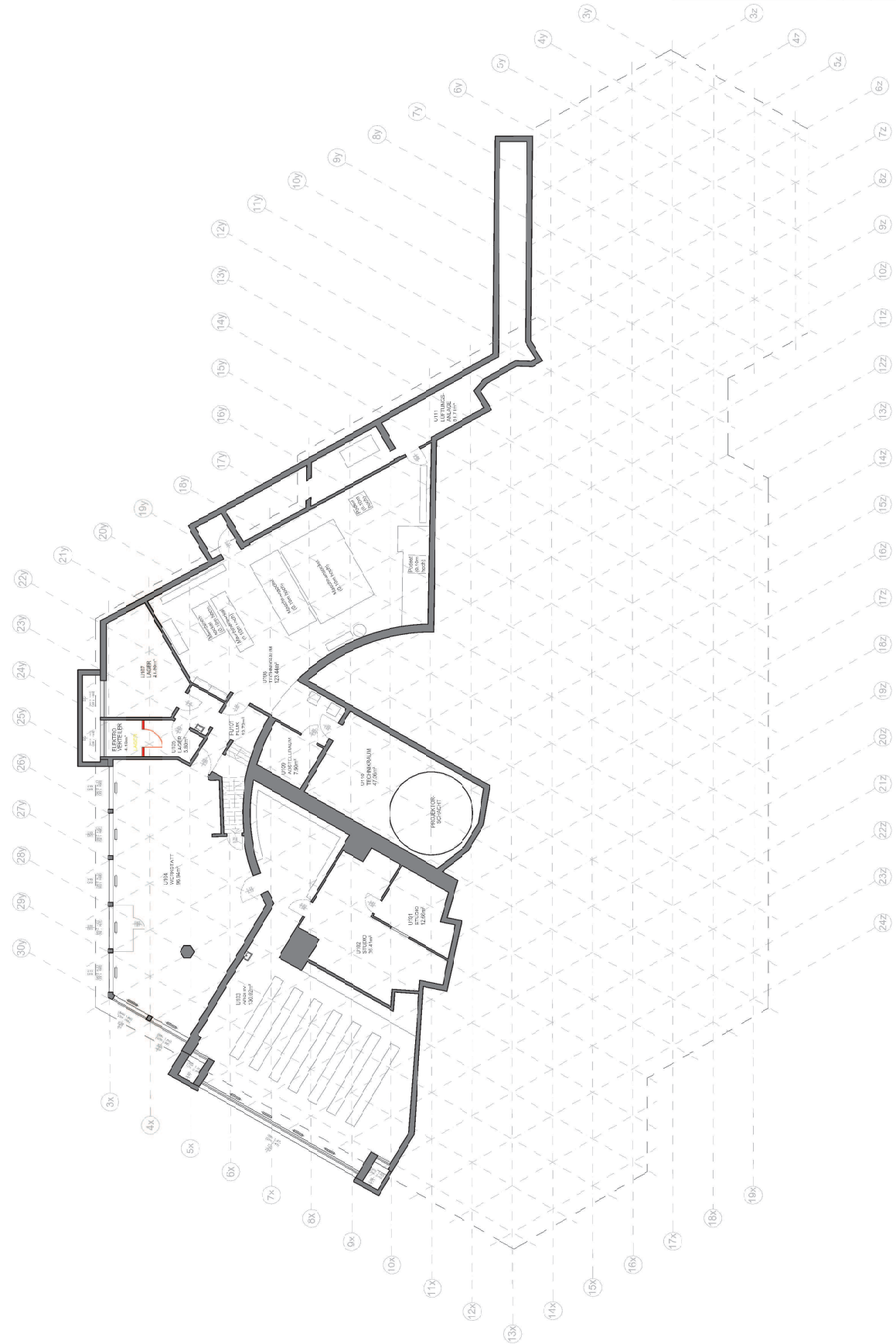

OK WAND NEU
ABBRUCH



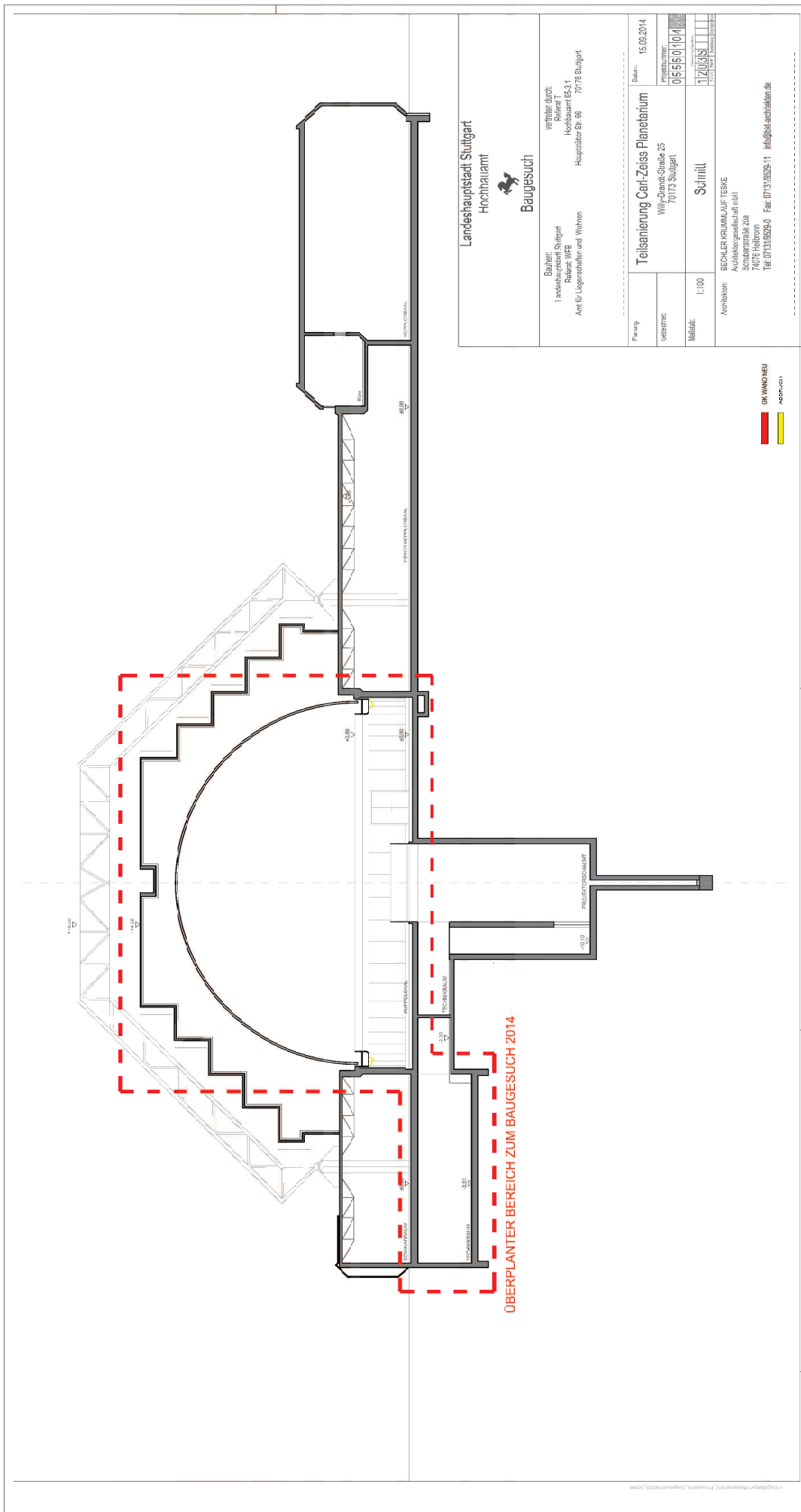

Landeshausstadt Stuttgart Hochbauamt Baugesuch	
Bauberr: Landeshausstadt Stuttgart Referat: WFB Amt für Liegenschaften und Wohnen	Verpfleger durch: Robert T. Hochbauamt 65.2.1 Hauptzürcher Str. 66 70778 Stuttgart
Planung: Teilsanierung Carl-Zeiss Planetarium Willy-Dornis-Straße 25 70773 Stuttgart	Datum: 15.09.2014 Projekt-Nr.: 06560104 Blatt-Nr.: 1/20/03
Maßstab: 1:100	Architekt: BECHLER/KUMMLAU/TESKE Architektengesellschaft mbH Schillerstraße 209 70775 Heilbronn Tel. 07143 93524-0 Fax: 07143 93524-11 info@bechlerkummlau-teske.de

