

GRDrs 1505/2019

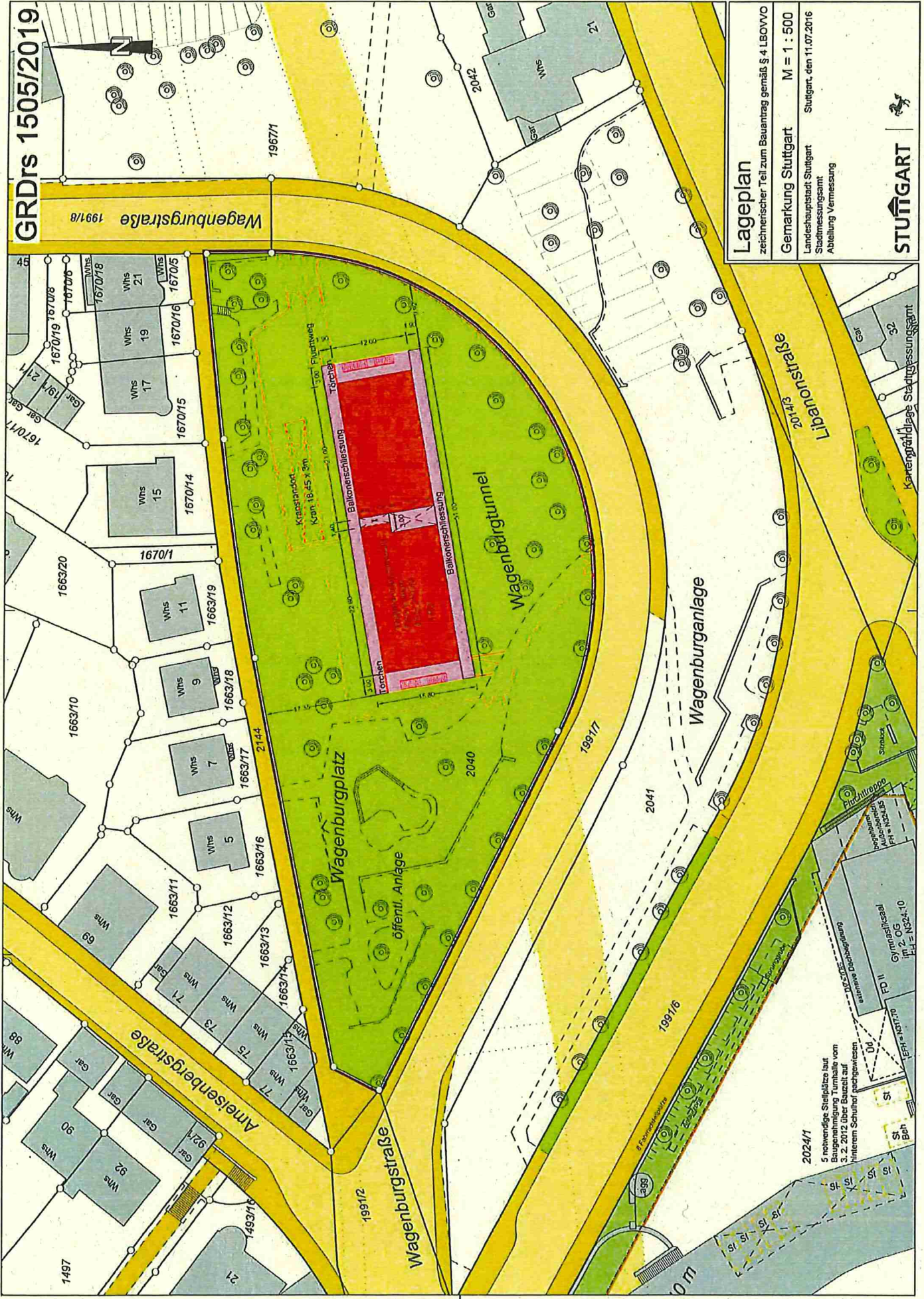

Lageplan
 zeichnerischer Teil zum Bauantrag gemäß § 4 LBO/VVO
 Gemarkung Stuttgart M = 1 : 500
 Landeshauptstadt Stuttgart Stuttgart, den 11.07.2016
 Stadtmessungsamt
 Abteilung Vermessung

STUTTGART

2024/1
 5 notwendige Stellplätze laut
 Berechnung Turnhalle vom
 3.2.2012 über den
 Hinteren Schulfhof freigegeben

205/2016
 alternative Dachbegrenzung
 Gymnastiksaal
 in 2. OG
 Fl. = 10324,10

2041
 8 Fahrradstellplätze

2042
 15 St. BpH

2043
 15 St. BpH

2044
 15 St. BpH

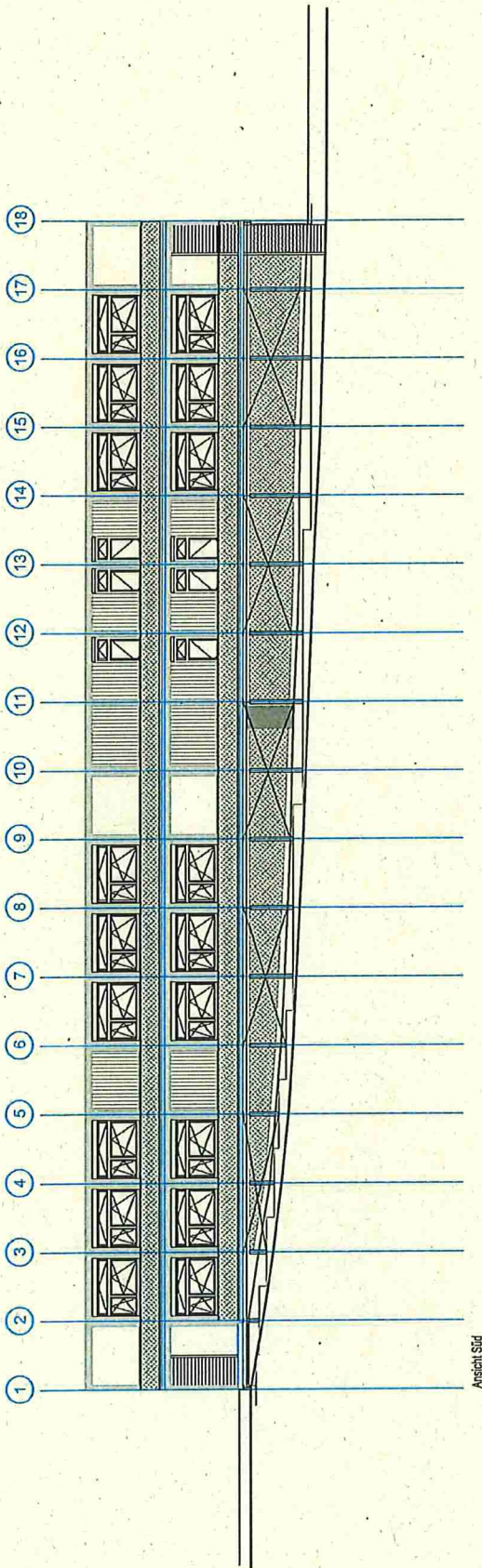

Ansicht Süd

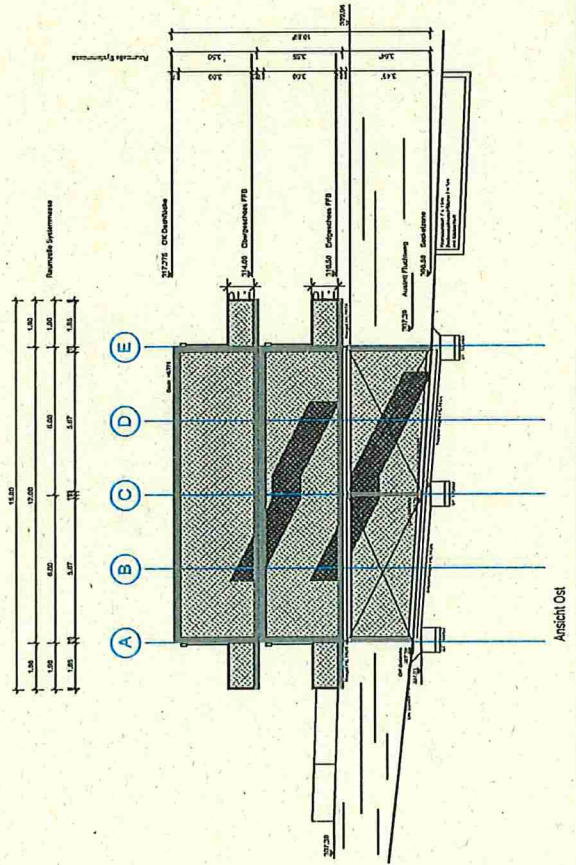

Ansicht Ost

		Landesbauplatz Stuttgart Baureihe: Robert Jungel und Bildung Schulneubau wittenberg Hochschule Esslingen Herberichsplatz 70372 Stuttgart		Projekt: Projektname: P18 Wittenbergstraße 1, Stuttgart-02	
A		03610402		Maßstab: 1:200 Blattgröße: DIN A3 / 420x297 Gezeichnet / Datum: G. B. 2019 Geprüft / Datum:	
Ansicht: Süd Ansicht: Ost		Plan: HFB - Institut für Form Gert-Peter-Str. 25 70372 Stuttgart Tel. +49 7141 23331-0 Fax +49 7141 23333-100		Blatt: 1204 ASO Blatt: 1204 Blatt: 1204	