Anlage 4.4

BA 1

Technikflächen

Zentrale Lagerflächen

Nutzfläche Schule

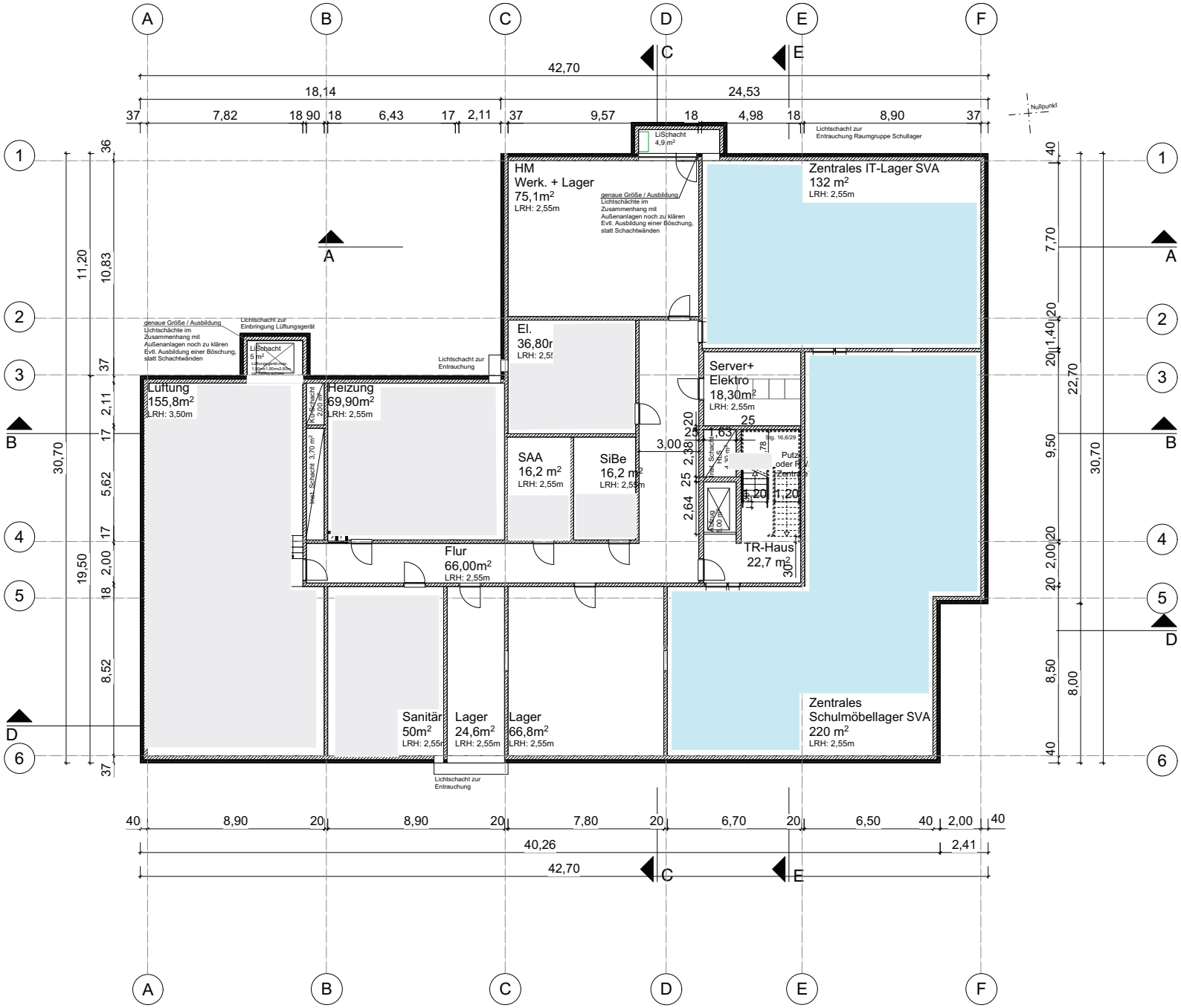

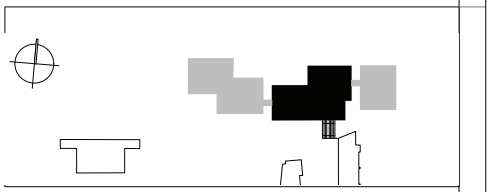

Architekt

HERRMANN+BOSCH
ARCHITEKTEN
Freie Architekten BDA
www.herrmann-bosch.de

Teckstr. 56
70190 Stuttgart
T. (0711) 268 41 11-0
F. (0711) 268 41 11-29
info@herrmann-bosch.de

Index	Datum		Bearbeiter

Projekt-Nr.
170610
SAP-WE SAP-Geb Nr.
Dienststelle Bauwerk
Nutzer Geb. Nr
Dateiname
Dateiname XREF

Bauherr
Hochbauamt Landeshauptstadt Stuttgart
Hauptstätter Straße 66
70178 Stuttgart
Tel. 0711 21689819
Fax 0711 21689820

Datum / Unterschrift

Projekt
SOM, Neubau "Neue Mitte"
Sommerrainschule - Bad Cannstatt

Maßnahme
Neubau - BA 1 LPH 3- Entwurf

Layoutname/Plancode
3102

Planbezeichnung
SOM Grundriss-Material

Plandatum
16.05.18

Maßstab
1:100

Ebene -1

Plangröße in m
,8/0,58

Gezeichnet
Plan gesehen
Leiter des Amtes/Abteilungsl.
Verfilmt am
Bearbeiter