

Pavillon 2+3 Bestand

(Abbruch in BA2)

Pavillon 1-Abbruch in BA1

BA 1-Neubau 'Neue Mitte'

Bau 1-Bestand  
(Abbruch in BA2)

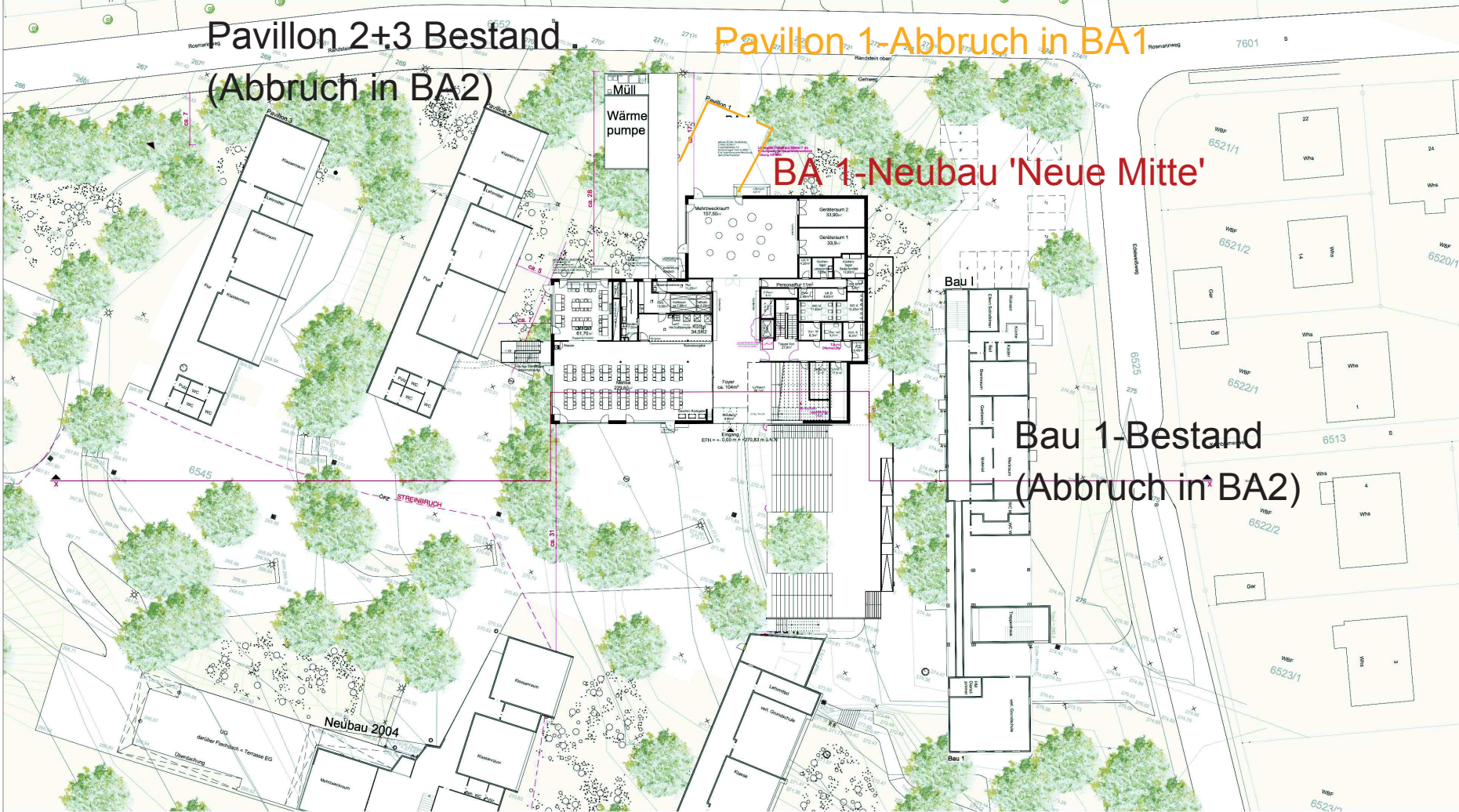

Anlage 4.1

Lageplan  
BA1  
Neubau  
'Neue Mitte'  
Ebene 0

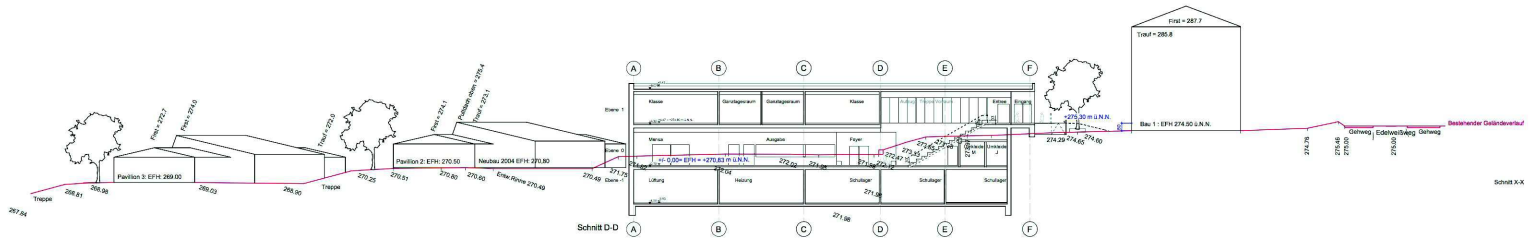

HERRMANN+BOSCH  
ARCHITEKTEN  
Freie Architekten BDA  
www.herrmann-bosch.de

Projekt:	170610	Objekt:	Hochbauamt Landesauptstadt Stuttgart Hauptstätter Straße 68 70176 Stuttgart Tel. 0711 2403819 Fax 0711 2403820
Architekt:	Herrmann+Bosch	Träger:	Stadtkr. 66 70183 Stuttgart T. (0711) 206 41 11-0 F. (0711) 206 41 11-29 info@herrmann-bosch.de
Datum:	17.04.18	Zeichner:	
Skala:	1:200	Gezeichnet:	
Blatt:	BA 1	Geprüft:	

**170610** SOM-Objekt  
**3401** Entwurf  
**17.04.18**  
**1:200**  
**BA 1**

Hochbauamt Landesauptstadt Stuttgart  
Hauptstätter Straße 68  
70176 Stuttgart  
Tel. 0711 2403819  
Fax 0711 2403820

**SOM, Neubau "Neue Mitte"  
Sommerreinschule - Bad Cannstatt**  
 Neubau - BA 1 LPH 3- Entwurf  
 SOM-Städtebauliche-Überprüfung/Schnitt-XX