Anlage 2.2
GRDrs 41/2023

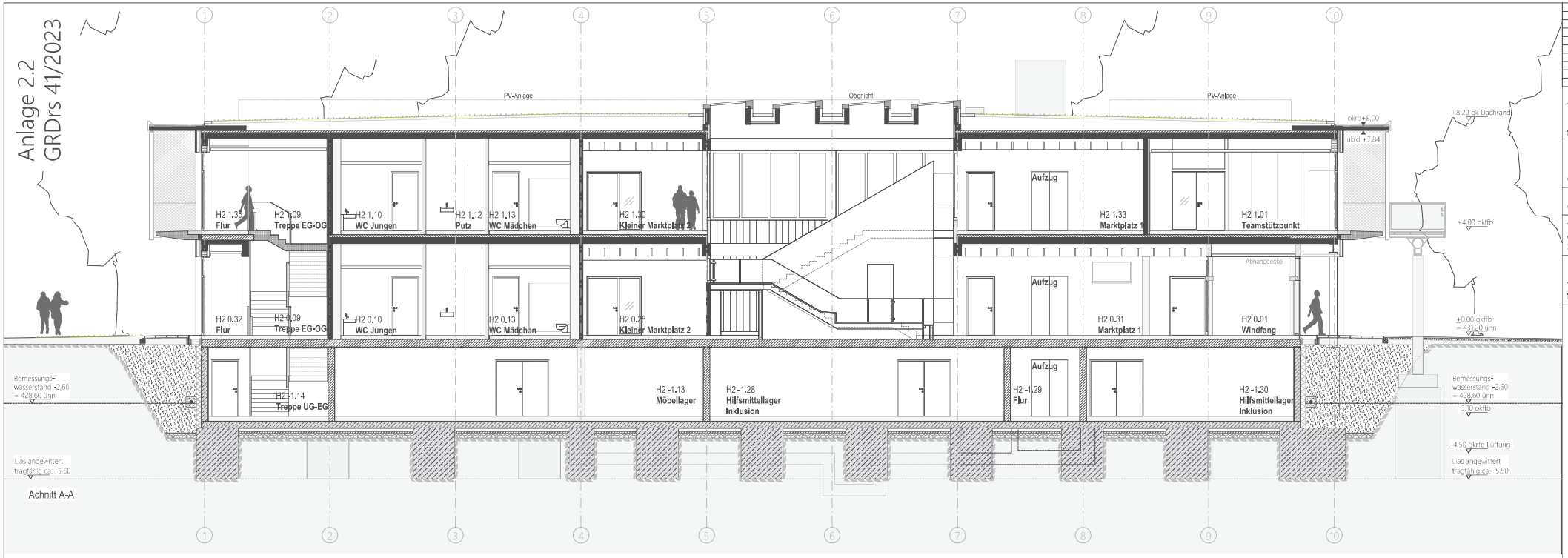

Achnitt A-A

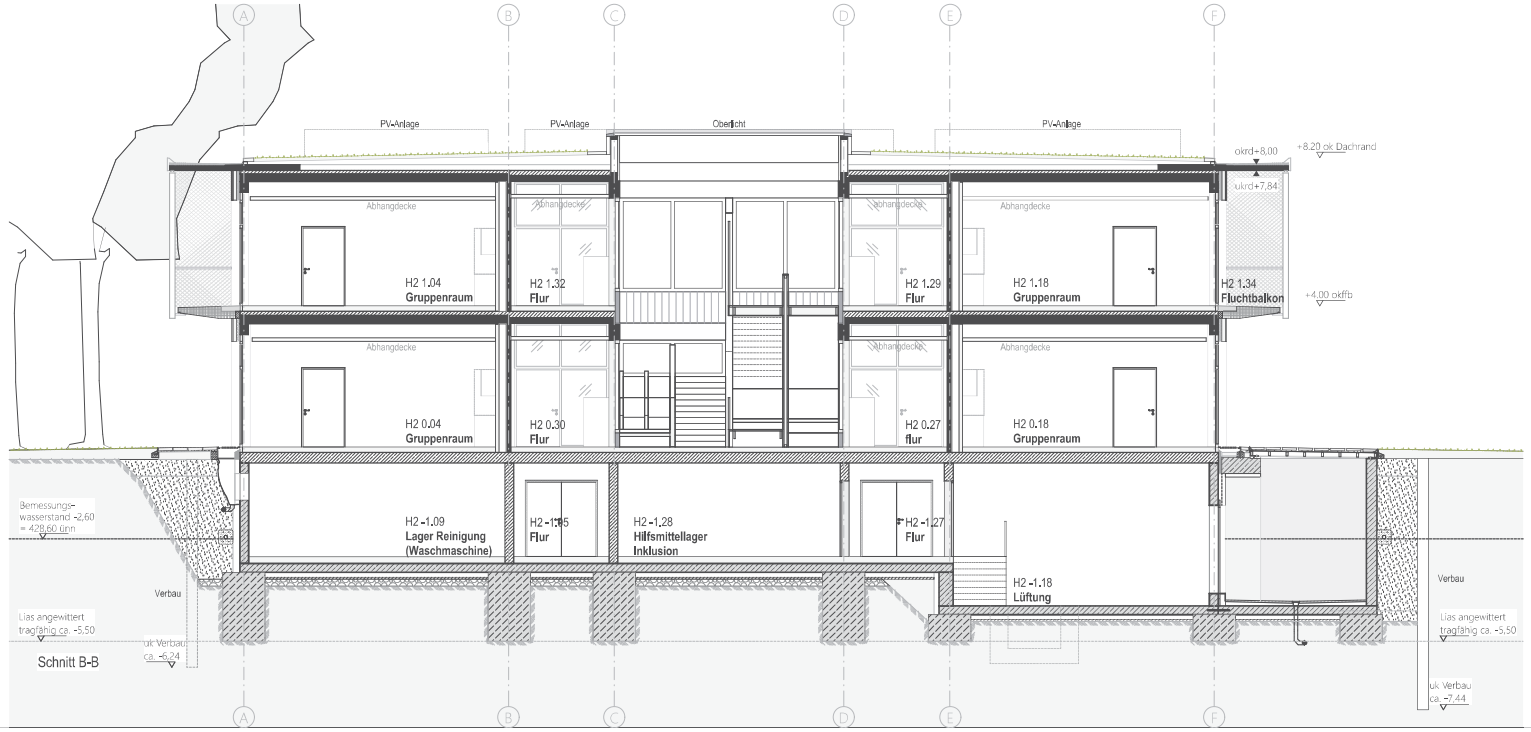

Schnitt B-B

Projekt	Nr.	Bauherr	Planinhalt	Planformat	Maßstab	Gez.	Gatum	Planstand
Neubau Hengstäcker 2, 70567 Stuttgart	02010301	Landeshauptstadt Stuttgart, Hochbauamt	H2_schnitte	A2 Übergröße	1:100		31.01.2023	

Index	Datum	Bemerkung	Gez.

architektei mey
ferdinand-porsche-str. 11 60386 frankfurt am main
tel. 069-94137-0 fax. 069-94137-29 email: neubau_h2@architektei-mey.de

Anlage 2.2
GRDrs 41/2023

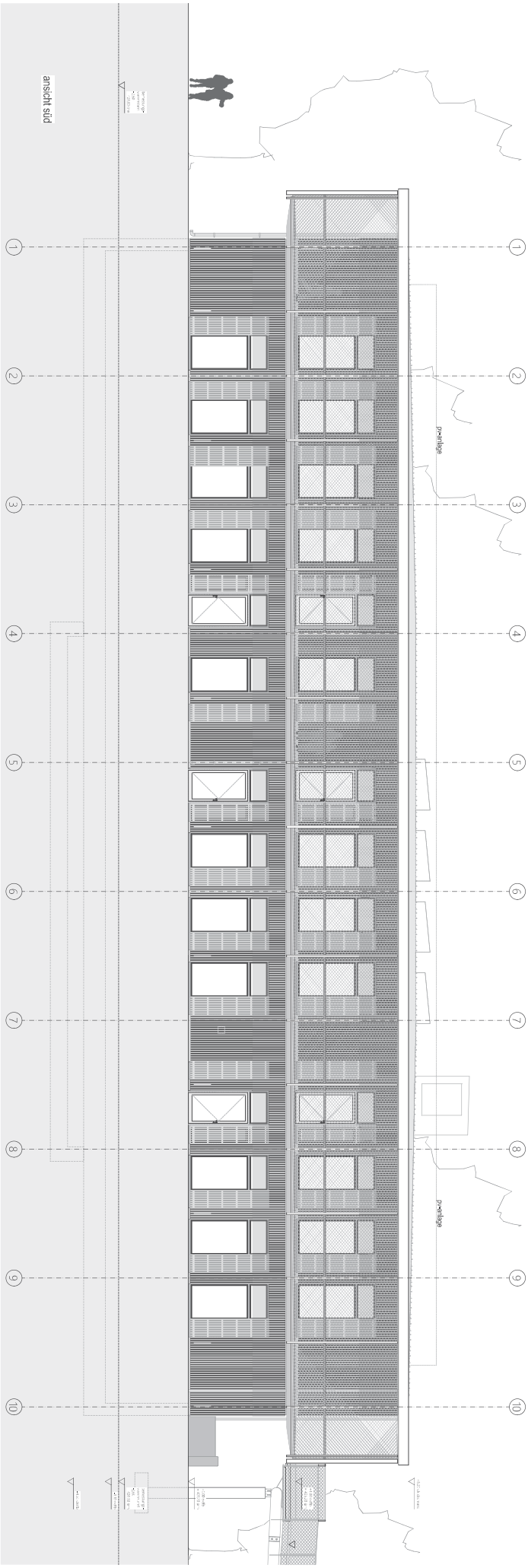

Projekt	Nr.	Bauherr	Planinhalt	Planformat	Maßstab	Gez.	Datum	Planstand
Neubau Hengstäcker 2, 70567 Stuttgart	02010301	Landeshauptstadt Stuttgart, Hochbauamt	H2_ansicht ost-west	A2 Übergröße	1:100		31.01.2023	

architektei mey
ferdinand•porsche•str. 11 60386 frankfurt am main
tel: 069-943378-0 fax: 069-943378-29 email: neubau_h2@architektei-mey.de

Anlage 2.2
GRDrs 41/2023

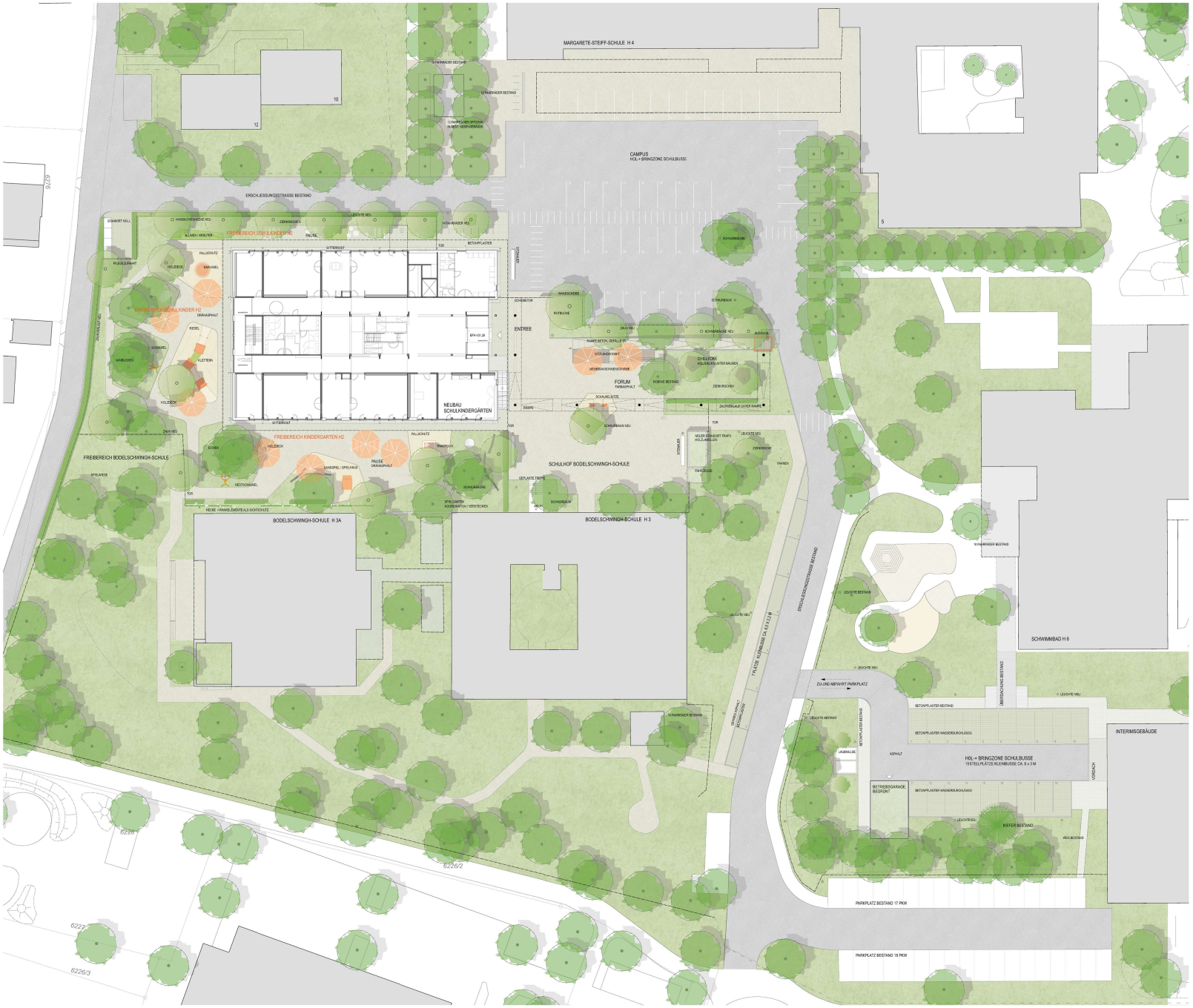

INDEX	DATUM		PLANR.
03	03.03.2022	Beschriftung, Sitzbank Eingangsbereich	Ki
02	18.01.2022	Gitterrost Haupteingang	Ki
01	14.12.2021	Mülltonnen, Beleuchtung, Grundriss Gebäude	Ki

Landeshauptstadt Stuttgart
Garten-, Friedhofs- und Forstamt

STUTTGART

Projekt
Stuttgart-Möhringen

NEUBAU SCHULKINDERGÄRTEN
MARGARETE-STEIFF-SCHULE
HENGSTÄCKER 2

ENTWURF GESAMTPLAN

Datum
Projekt Nr.
Zeichnung Nr.
Maßstab 1 : 200

Projektleitung	Sachgebietsleitung	Bezirksleitung	Abteilungsleitung
Amtsleitung 67	Hochbauamt	Schulverwaltungsamt	Leitung Schule + Kias

Plan Nr. 208.3.01
Datum: 12.11.2021
Bearb: WI

W+S WIEDEMANN + SCHWEIZER LANDSCHAFTSARCHITEKTUR
Pfleiderérstraße 17 70188 Stuttgart T 0711.466361 F 0711.4860207
mail@wiedemann-schweizer.de