

Nummerierung der Fenster:
 Buchstabe **A - D** Bauteilnummer
 1. Ziffer **0 - 17** Etage
 2. Ziffer Fensternummer im Uhrzeigersinn

Typisierung der Fenster:
 A 1-flg. Dreh/Kipfenster
 B Schwingflügel Fenster
 C 1-flg. Dreh/Kipfenster mit Flügelkämpfer
 D 2-flg. oder 3-flg. Fensterelement mit Dreh und Dreh/Kippflügel
 F 2-flg. Fenster mit Kämpfer
 H mehrflügeliges Fensterelement mit Dreh- oder Kippflügel im liegenden Format
 T Türelement
 VS Vertikalschiebefenster
 VB Verbundfenster bauzeitlich

(BZA) Bauzeitliche Anschlüsse
 (BZAv) Bauzeitliche Anschlüsse unter Verkleidung

BEMERKUNGEN: Öffnungsrichtungen der Fenster und Masse müssen vor Bestellung und Fertigung eigenverantwortlich vom Auftragnehmer geprüft werden.

F Fläche
 FG Gesamtfläche
 H Höhe
 LH Lichte Höhe
 FB Bodenbelag
 (OL) Oberlicht

<223> Raumnummer Gebäudedatei

216 Raumnummer vor Ort bzw. wie Gebäudedatei

Bemerkung:
 Raumnummern nach neuem Schema

WICHTIGER HINWEIS

Alle erforderlichen Maße und die Öffnungsrichtungen der Fenster sind eigenverantwortlich am Bau zu überprüfen!

Zur Bauausführung sind folgende Unterlagen zu beachten:

- gültiges Leistungsverzeichnis
- freigegebene Statik mit Positionsplänen
- Architektenwerkplanung mit Details
- freigegebene Planungen der Fachingenieure

Firmenzeichnungen gelten grundsätzlich nur mit Genehmigungsvermerk des Architekten.

Wenn nicht anders angegeben, beziehen sich alle Höhen auf:
 EFH = ±0.00 = 247m ü. N.N.

Eberhardstraße Bauteil A

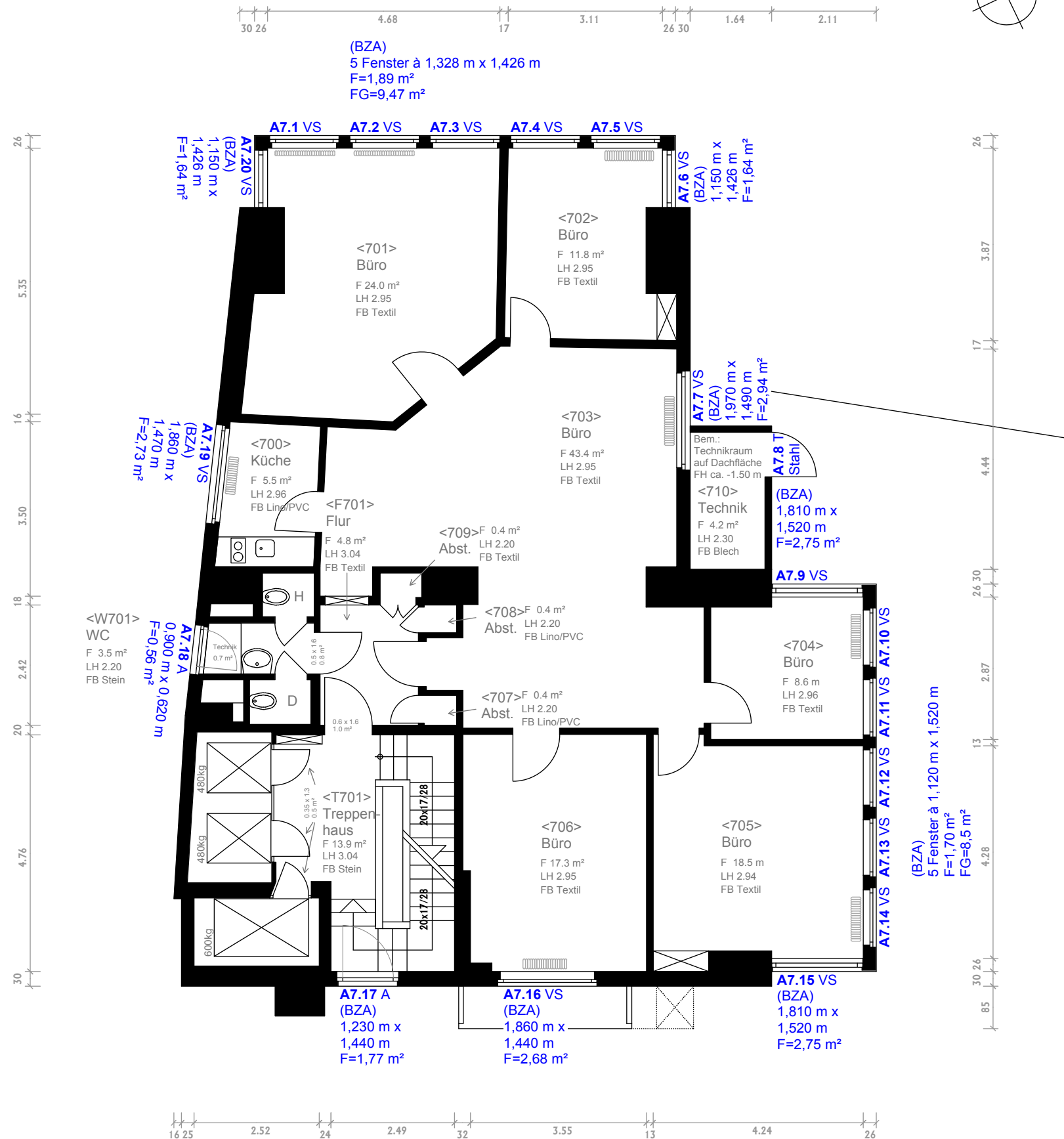

Der Plan wurde auf Grundlage der durch das Stadtmessungsamt der Landeshauptstadt Stuttgart aufgemessenen Bestandspläne vom 14. November 2000 erstellt und nach Fensteraufmaß vom 20.08., 12.09. und 17.10. 2012 ergänzt. Angaben über nicht zugängliche Bauteile wurden aus Bauplänen übernommen.

KULTURDENKMAL TAGBLATT-TURM STUTT GART

Eberhardstraße 61

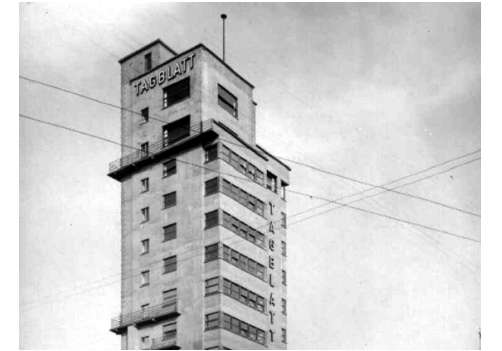

WERKPLANUNG POSITIONSPLAN FENSTER

Grundriss 7. Obergeschoss
(Bauteil A)

PROJEKT: 2-27-11 Fenstertausch

PLAN-NR.: 517

MST.: 1:100

DATUM: 09.04.2014

GEZ.: Gordillo/
Kunert

ERGÄNZT:

BAUHERR:

Landeshauptstadt Stuttgart
 Amt für Liegenschaften und Wohnen

(Datum, Unterschrift)

vertreten durch das Hochbauamt,
 Hauptstätter Straße 66, 70178 Stuttgart

(Datum, Unterschrift)

ARCHITEKT:

WerkGemeinschaft Guttenberger
 Architektur • Stadtplanung

Tel.: 0711 / 636 55 54
 Fax: 0711 / 636 56 66
 post@wg-guttenberger.de

Dieter Guttenberger,
 Dipl.-Ing. FH,
 Freier Architekt BDA

ARCHITEKTUR • STADTPLANUNG



WERKGEMEINSCHAFT
 GUTTENBERGER
 70188 STUTTGART
 OSTENDSTRASSE 106
 TELEFON 0711/6365554
 TELEFAX 0711/6365666

(Datum, Unterschrift)