Anlage 1 zu GRDrs 681/2020

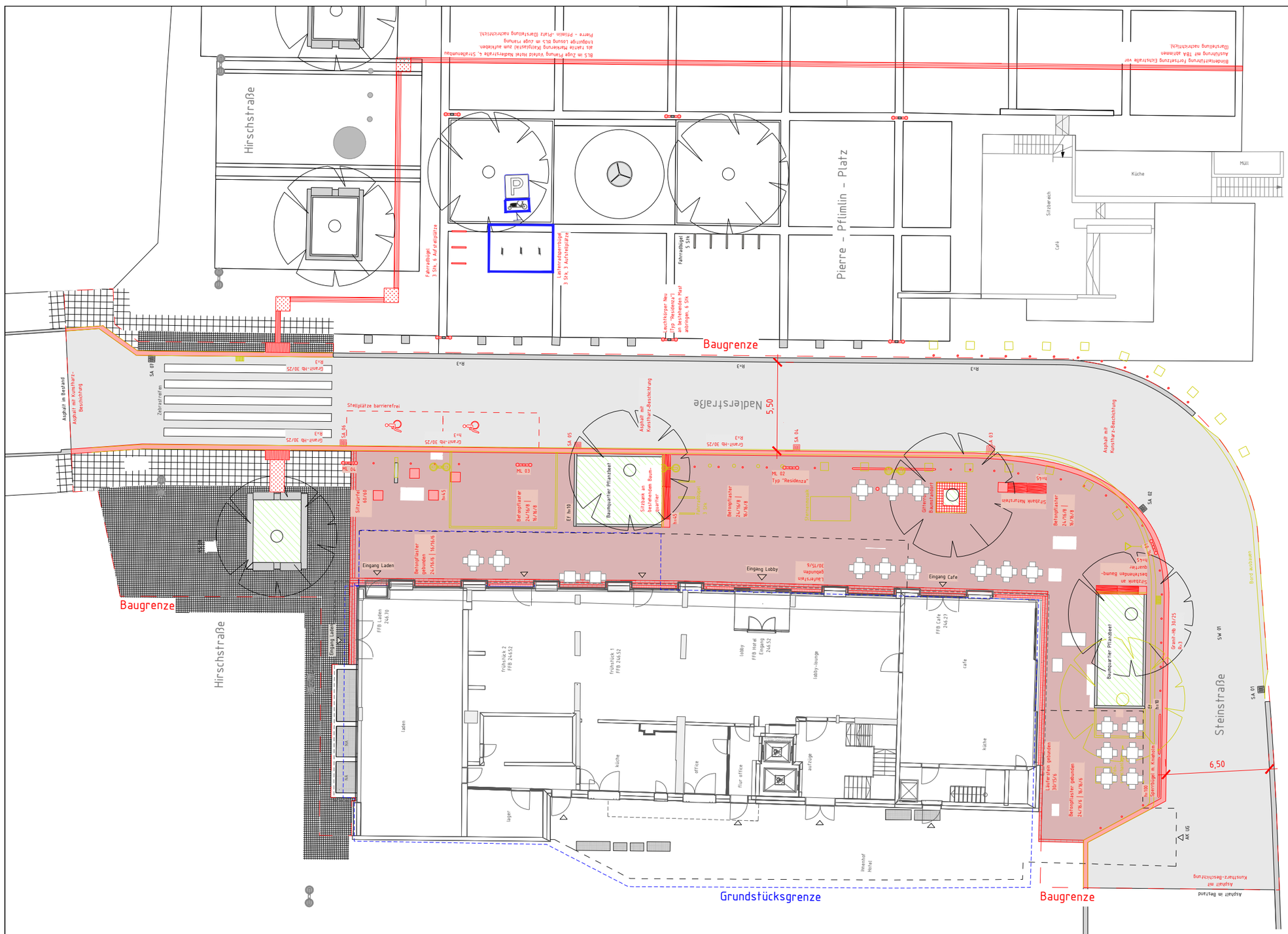

Tiefbauamt Stuttgart

Landeshauptstadt Stuttgart - Tiefbauamt
Abteilung Straßen und Verkehr

Gremienplan

Stuttgart-Mitte

Nadlerstraße/Steinstraße

Sanierung Stuttgart 27

Lageplan

Projektnummern	
Plannummer	
Maßstab	1:250
Datum	05.10.2020

Bearbeitung	Sachgebietsleitung	Dienststellenleitung	Abteilungsleitung