

Anlage 5 zu GRDRs 1333/2015

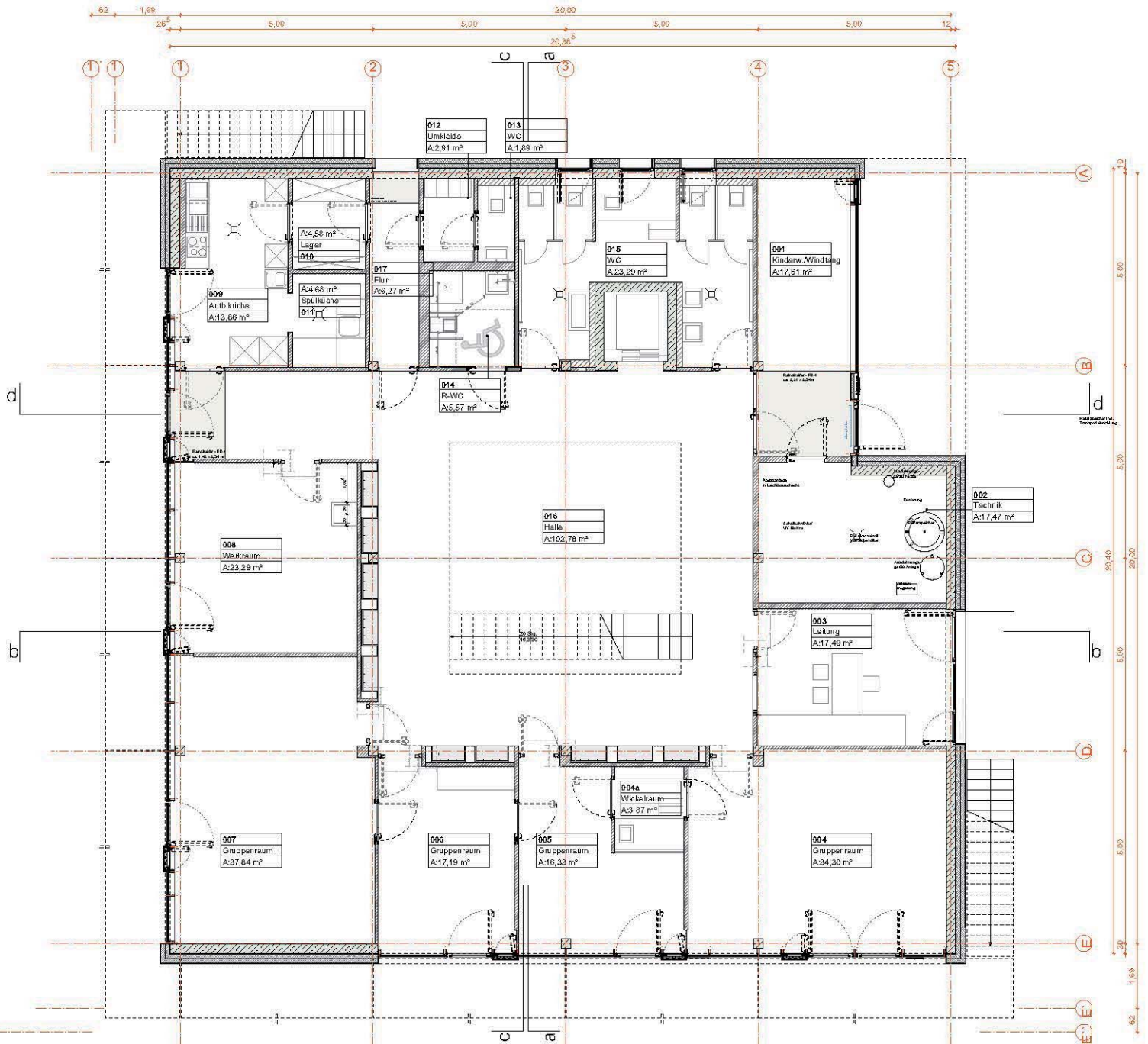

Grundriss Erdgeschoss

Projekt:

Neubau einer Tageseinrichtung für Kinder
Heißbrühlstraße 38
Stuttgart-Vaihingen

Planung:

Michel + Wolf Architekten

Anlage 5 zu GRDRs 1333/2015

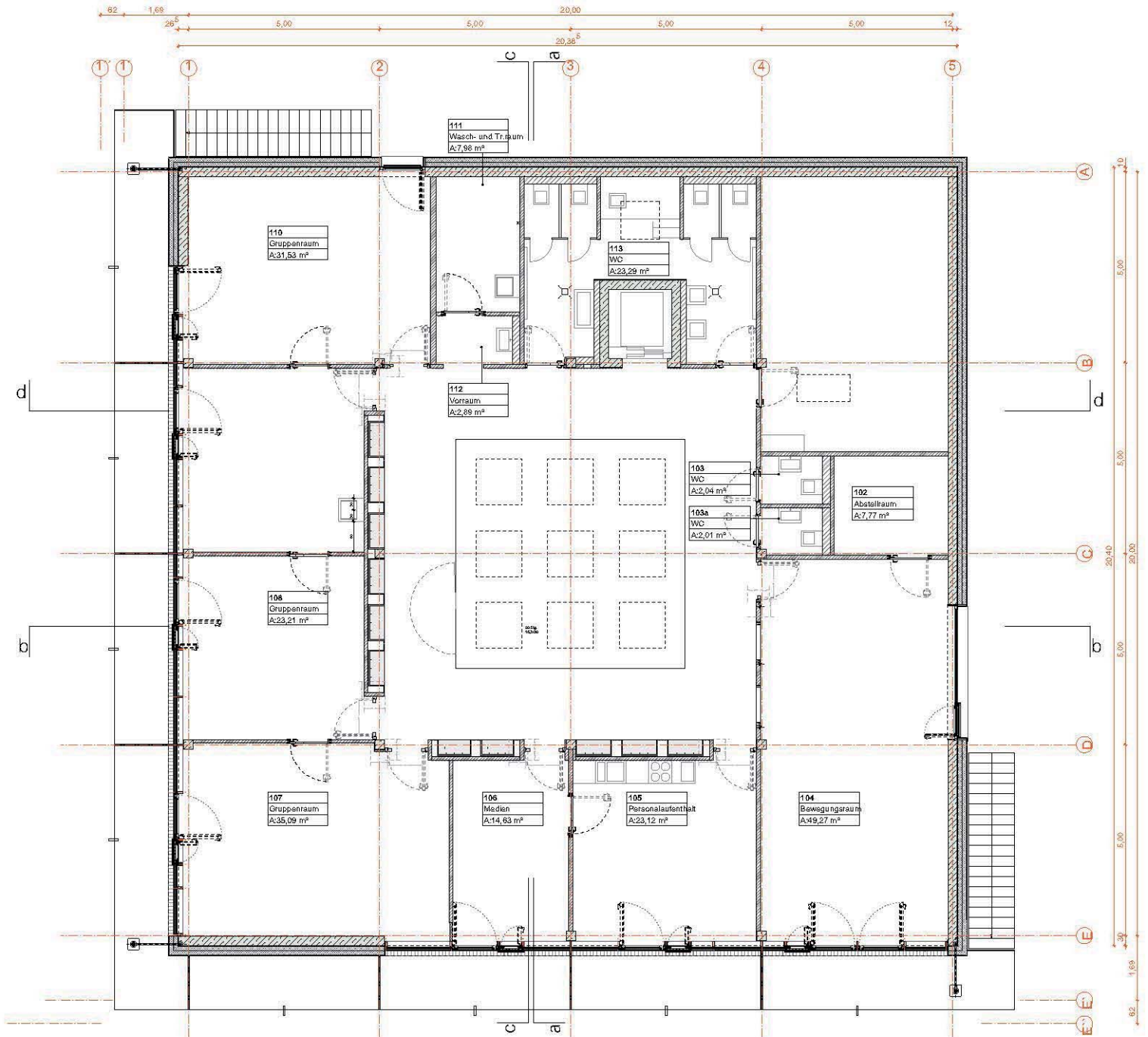

Grundriss Obergeschoss

Projekt:

Neubau einer Tageseinrichtung für Kinder
Heißbrühlstraße 38
Stuttgart-Vaihingen

Planung:

Michel + Wolf Architekten

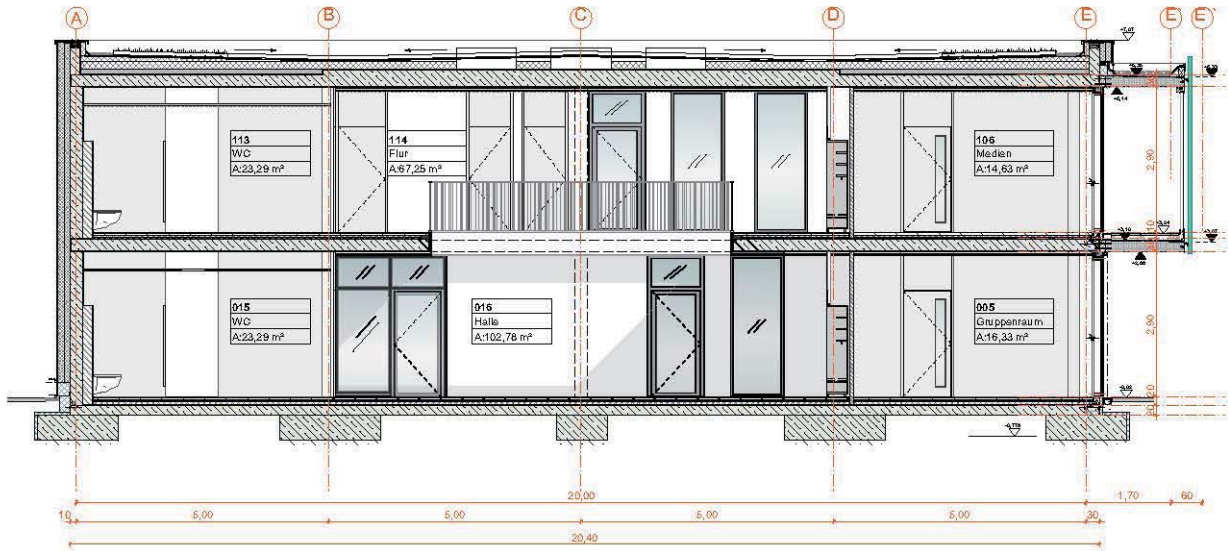

Schnitt a-a

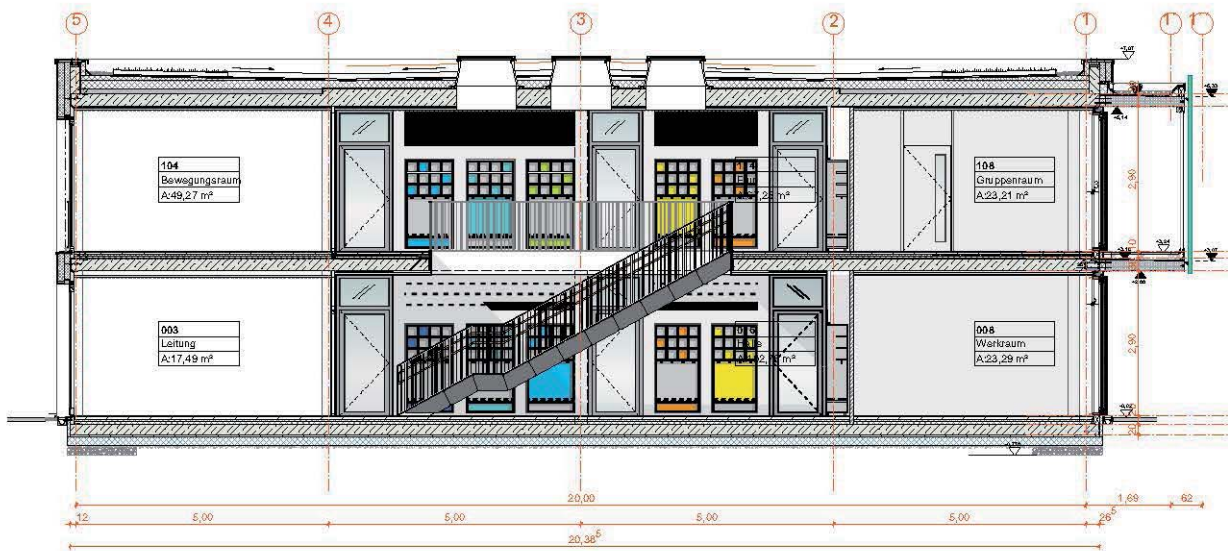

Schnitt b-b

Schnitte a-a und b-b

Projekt:

Neubau einer Tageseinrichtung für Kinder
Heißbrühlstraße 38
Stuttgart-Vaihingen

Planung:

Michel + Wolf Architekten

Anlage 5 zu GRDRs 1333/2015

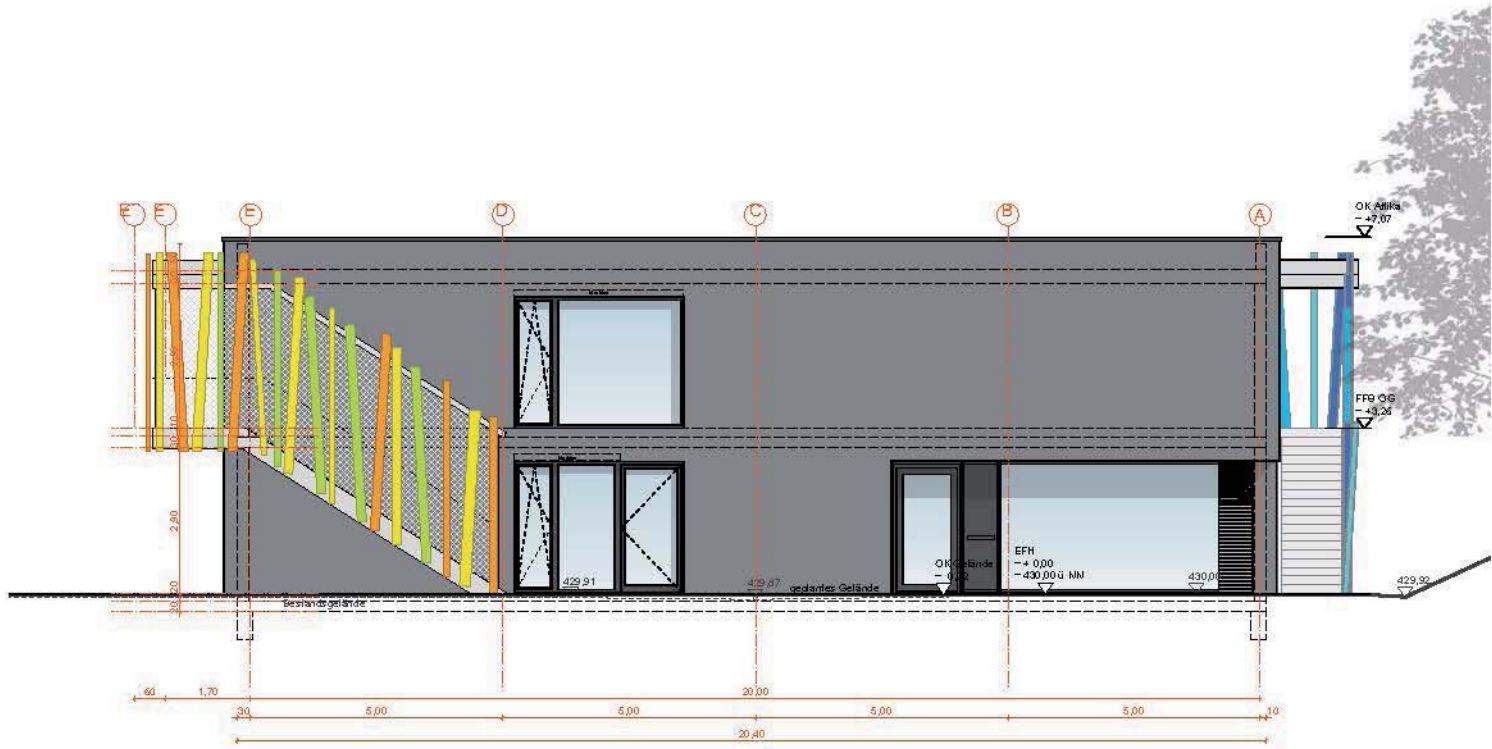

Ansicht Nord

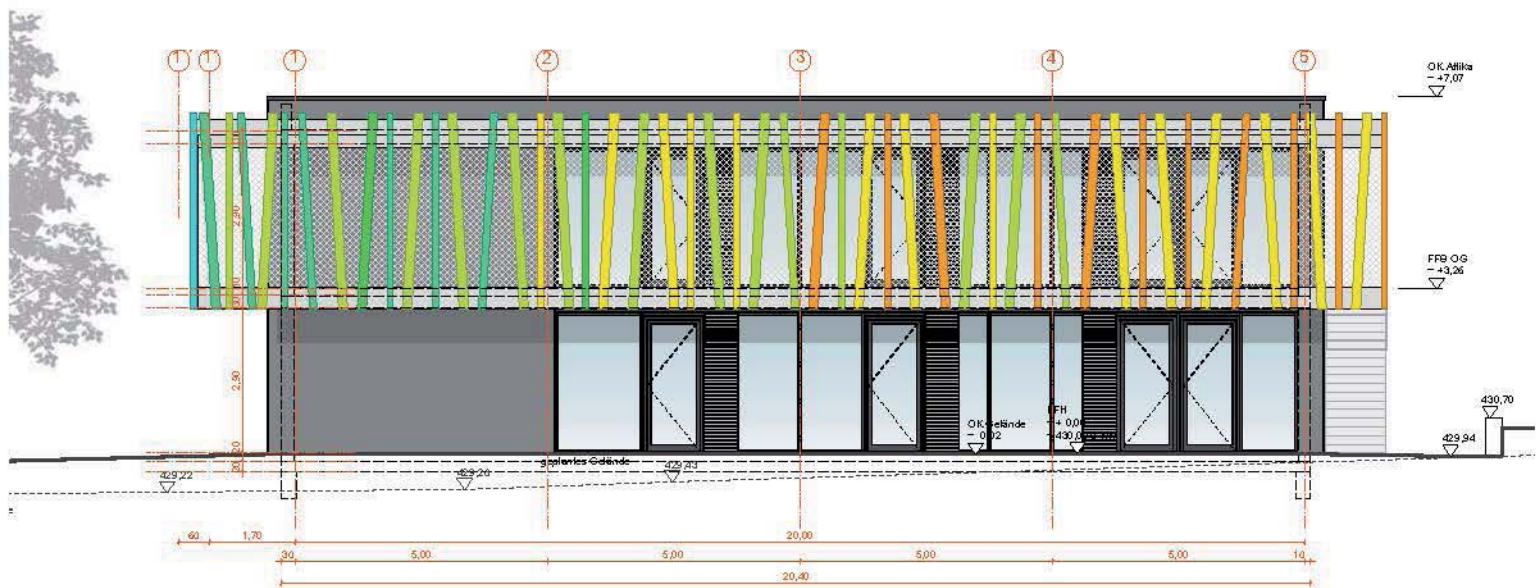

Ansicht Ost

Ansichten Nord und Ost

Projekt:

Neubau einer Tageseinrichtung für Kinder
Heißbrühlstraße 38
Stuttgart-Vaihingen

Planung:

Michel + Wolf Architekten

Anlage 5 zu GRDRs 1333/2015

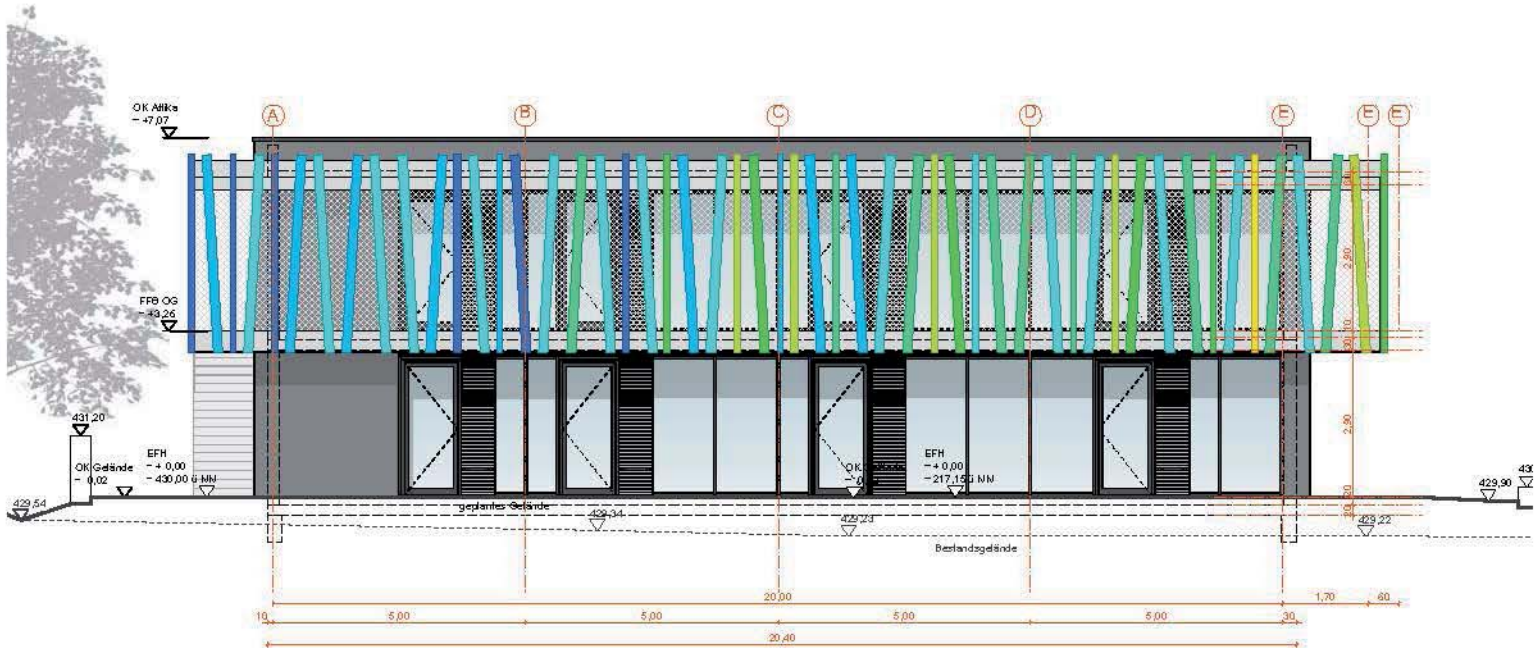

Ansicht Süd

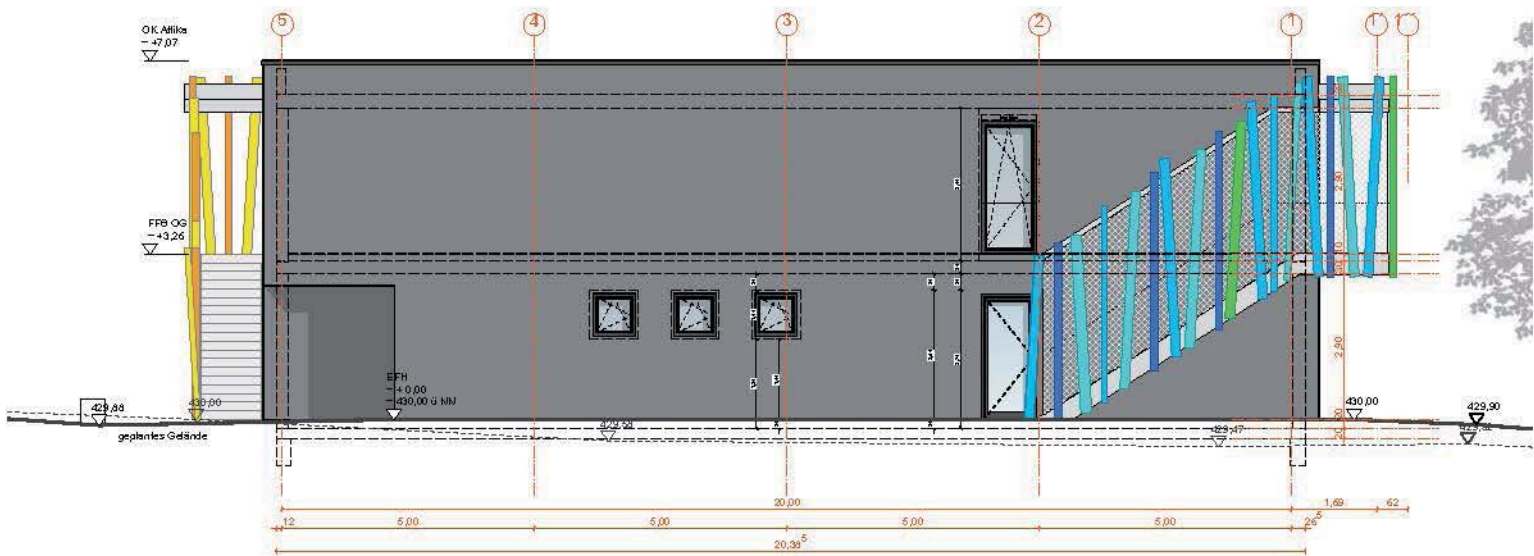

Ansicht West

Ansichten Süd und West

Projekt:

Neubau einer Tageseinrichtung für Kinder
Heißbrühlstraße 38
Stuttgart-Vaihingen

Planung:

Michel + Wolf Architekten

Anlage 5 zu GRDRs 1333/2015



Ansicht Nord-West

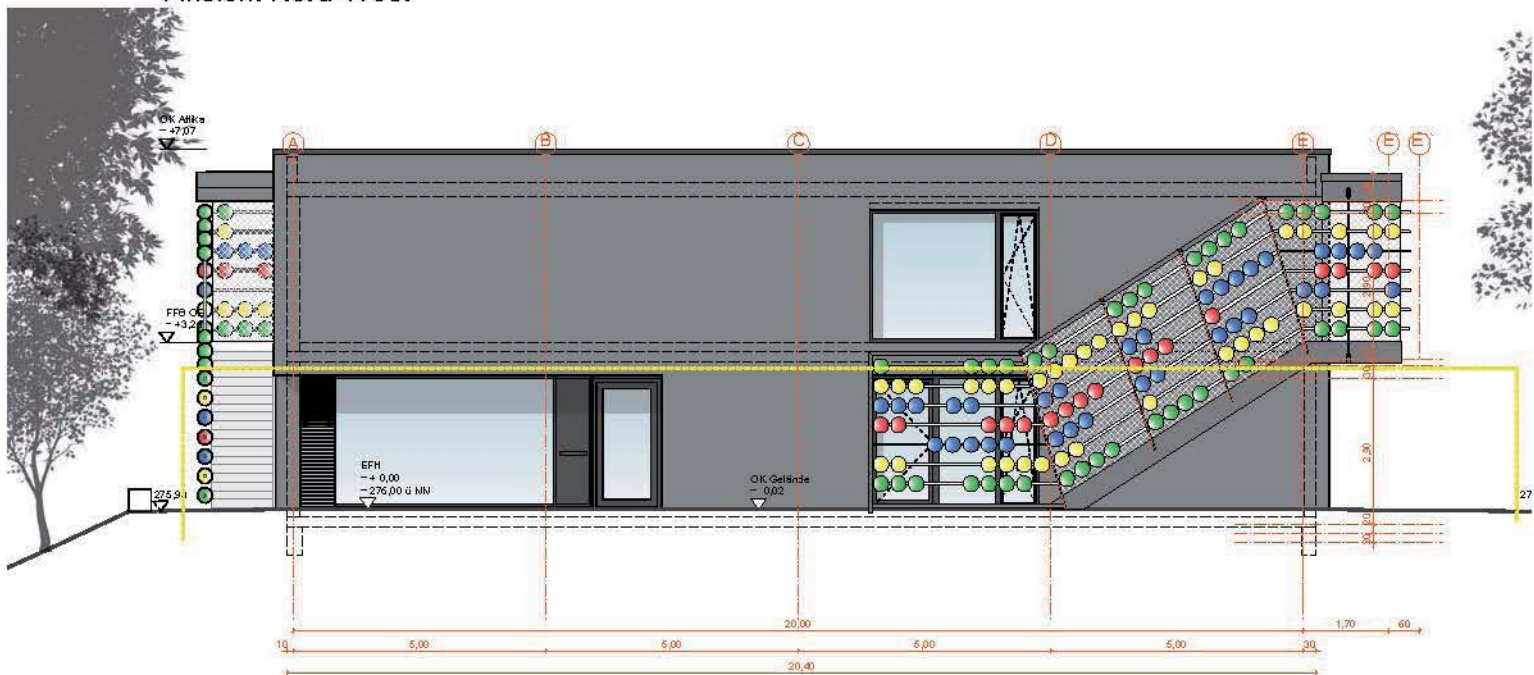

Ansicht Süd-West

Ansichten Nord-West und Süd-West

Projekt:

Abbruch und Neubau einer
Tageseinrichtung für Kinder
Ibisweg 4
Stuttgart - Neugereut

Planung:

Michel + Wolf Architekten

Anlage 5 zu GRDRs 1333/2015

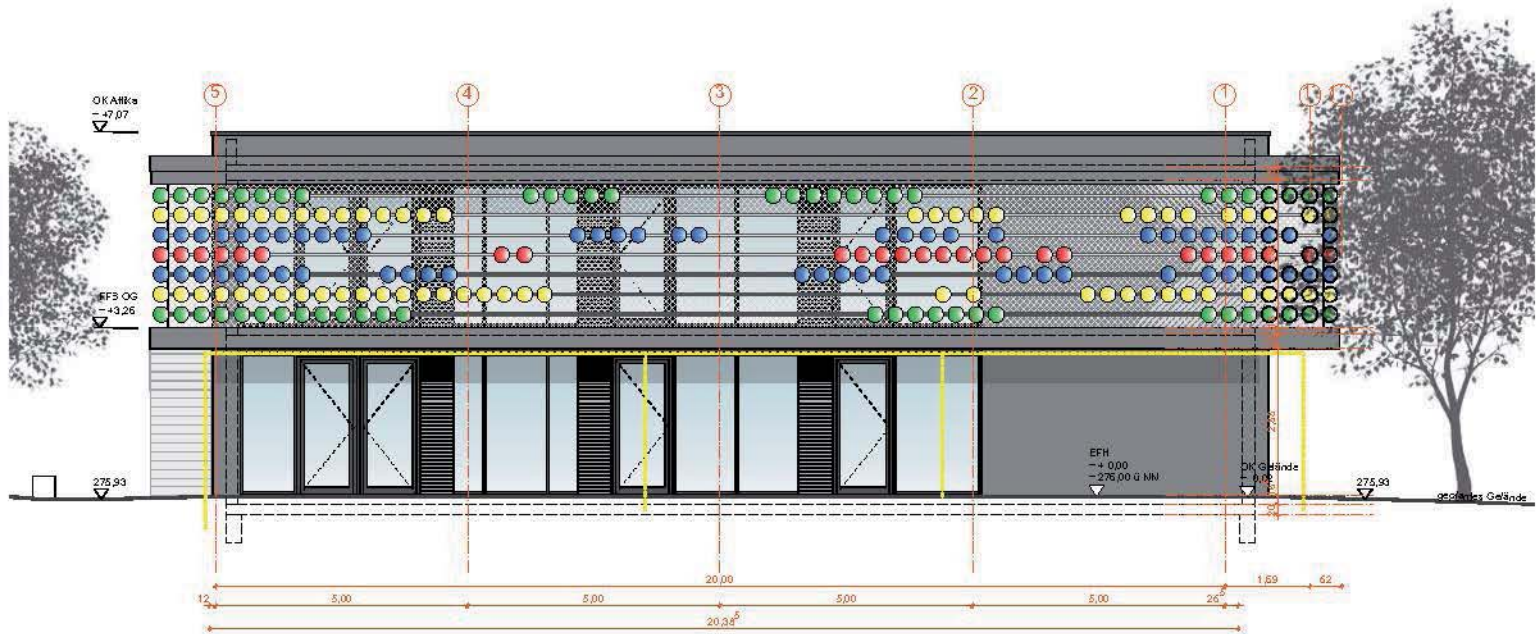

Ansicht Süd-Ost



Ansicht Nord-Ost

Ansichten Süd-Ost und Nord-Ost

Projekt:

Abbruch und Neubau einer
Tageseinrichtung für Kinder
Ibisweg 4
Stuttgart - Neugereut

Planung:

Michel + Wolf Architekten

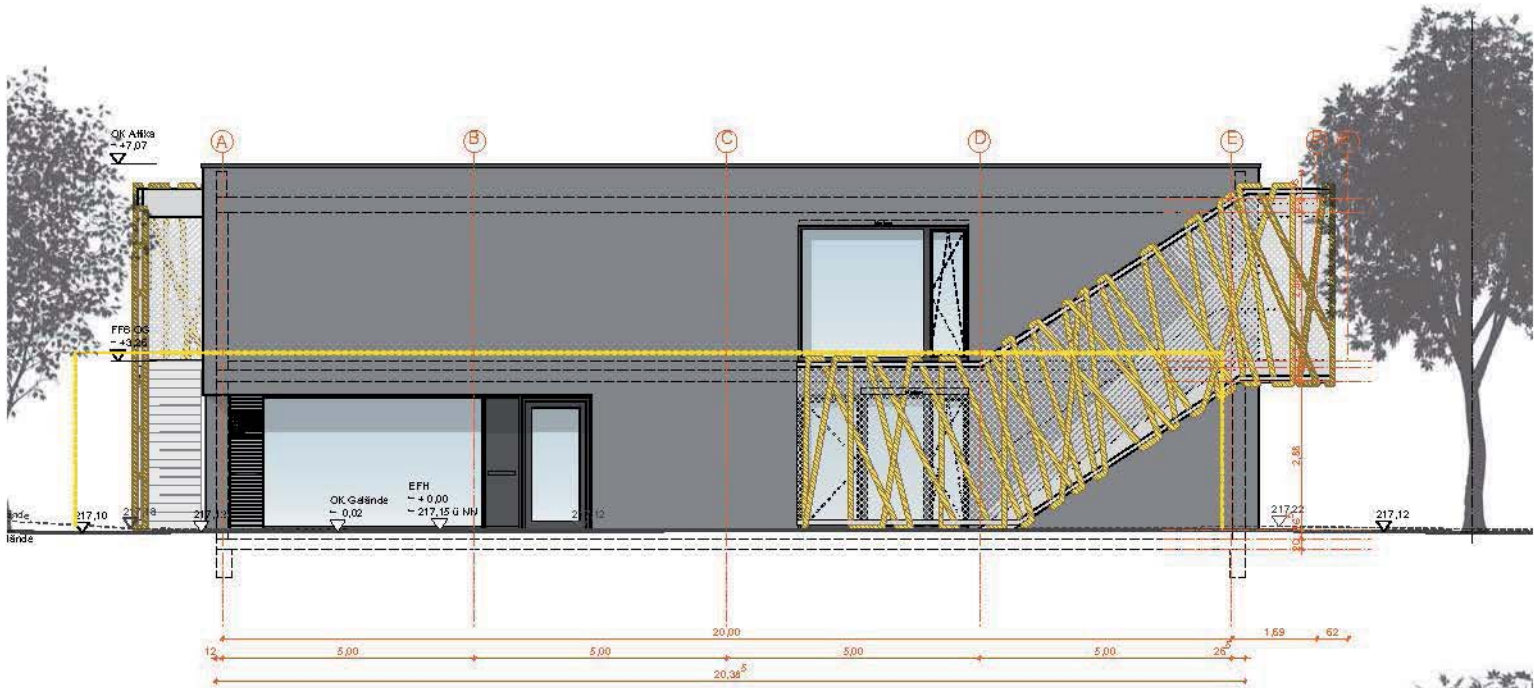

Ansicht Süd-West

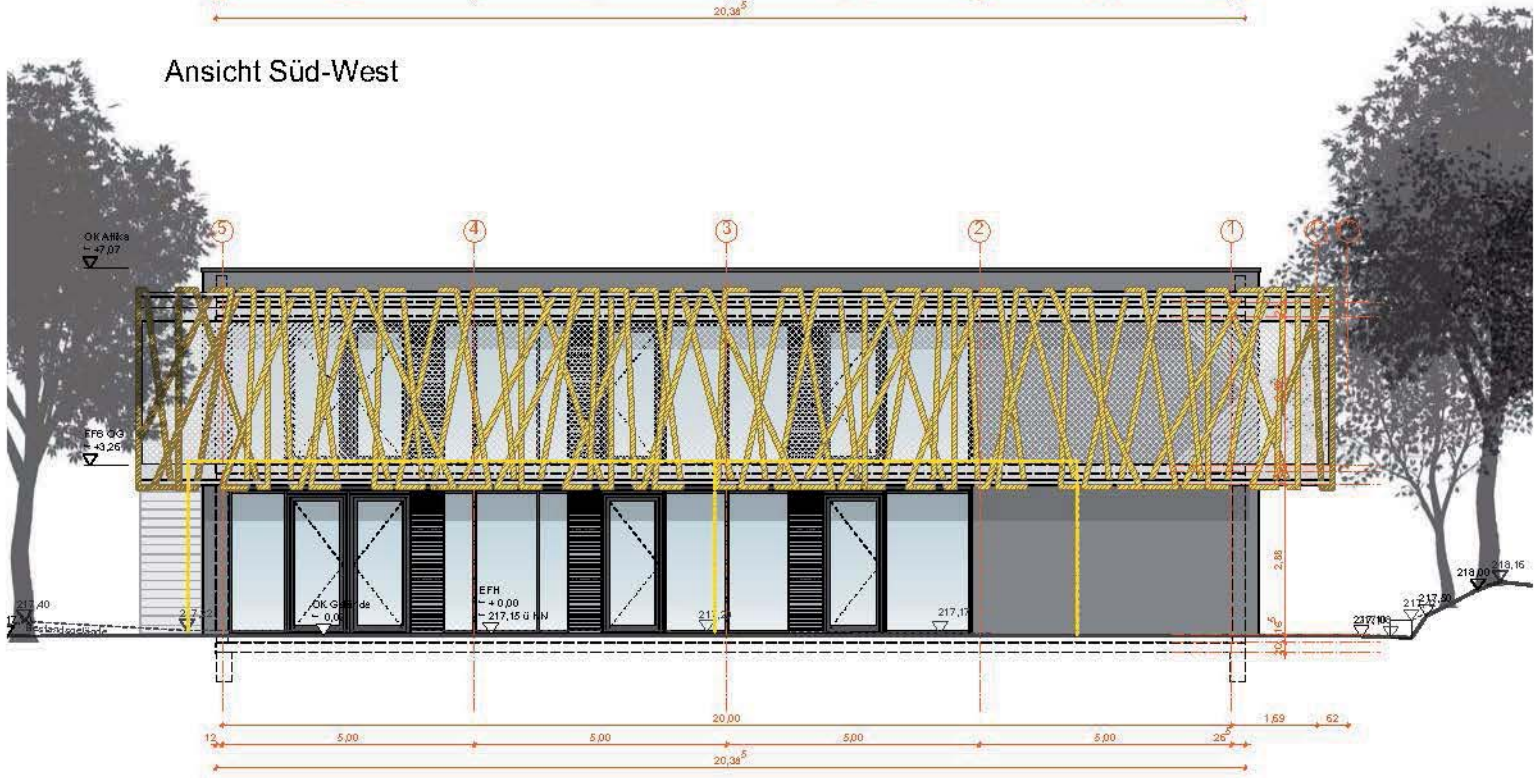

Ansicht Süd-Ost

Ansichten Süd-West und Süd-Ost

Projekt:

Neubau und Abbruch einer
Tageseinrichtung für Kinder
Hofener Straße 24
Stuttgart - Bad Cannstatt

Planung:

Michel + Wolf Architekten

Anlage 5 zu GRDRs 1333/2015



Ansicht Nord-Ost

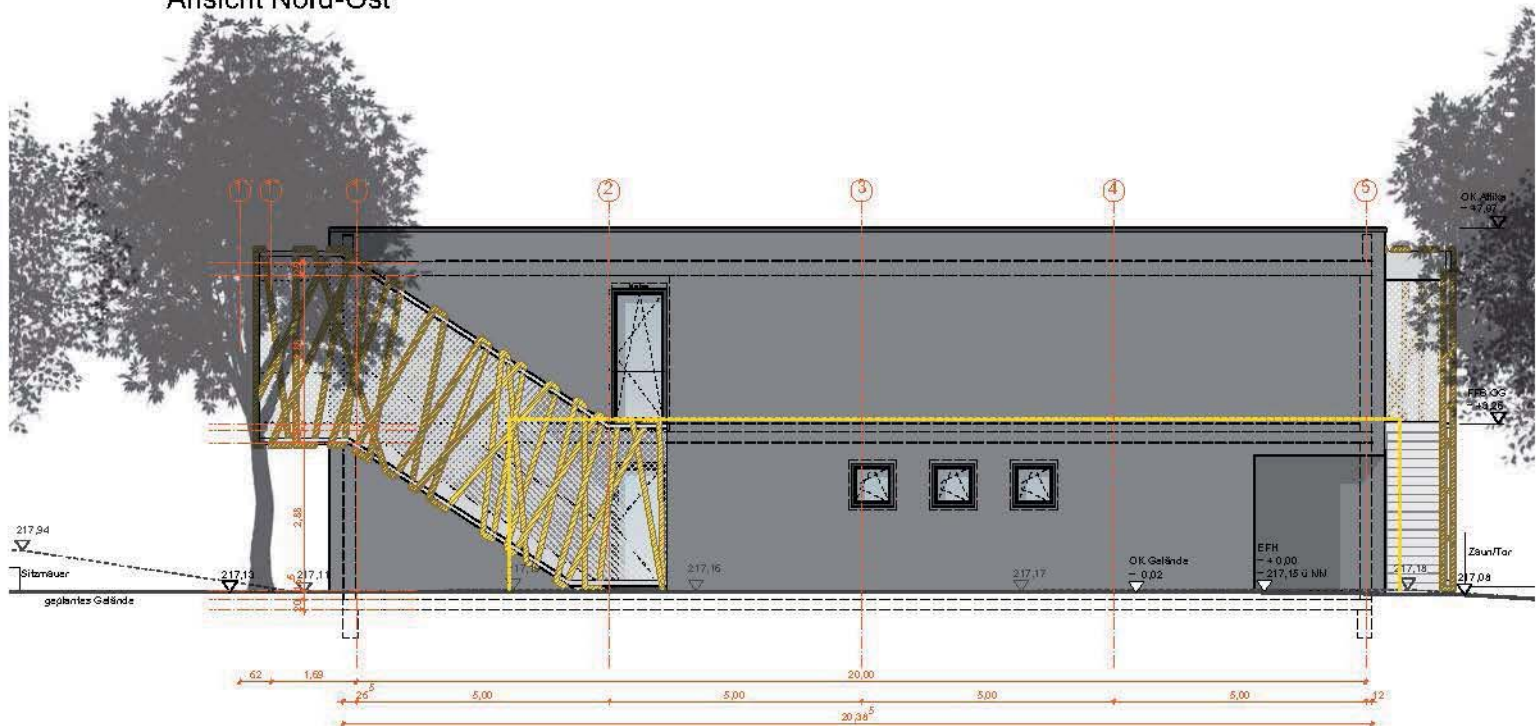

Ansicht Nord-West

Ansichten Nord-Ost und Nord-West

Projekt:

Neubau und Abbruch einer
Tageseinrichtung für Kinder
Hofener Straße 24
Stuttgart - Bad Cannstatt

Planung:

Michel + Wolf Architekten



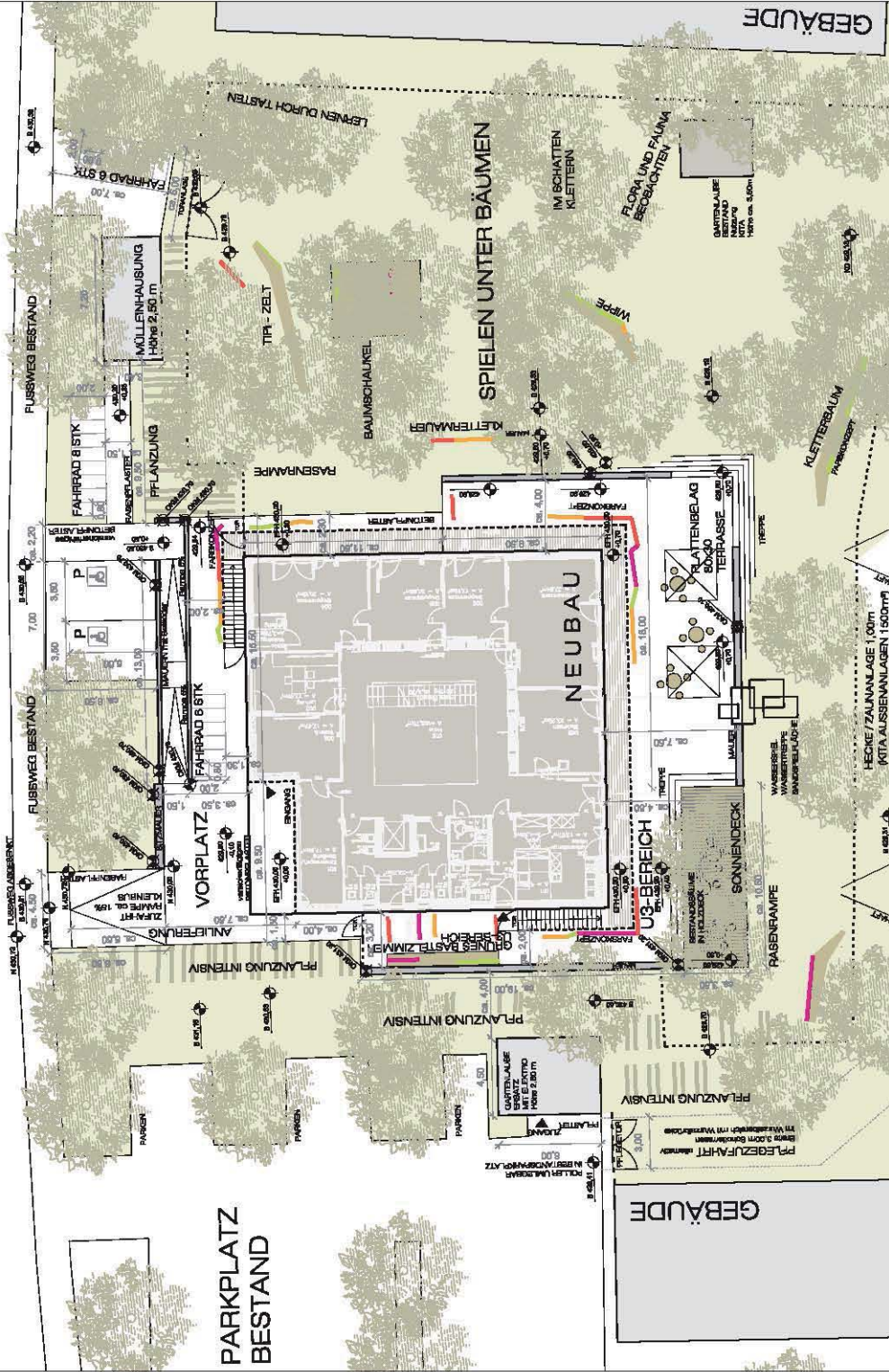

HESSBRÜHLSTRASSE



WIESE / LANDSCHAFT

Alle Maßstäbe in diesem Plan sind 1:1000, es sei denn, es ist anders angegeben.

Landeshauptstadt Stuttgart Hochbauamt Bauantrag	
Baufahrer:	Landschaftsarchitekt Stuttgart Dipl.-Ing. (FH) Annt für Landschaftsplanung Wohnen und Immobilienmanagement
Vorbereitet durch:	Herta Hofmann GbR Hauptallee 30 70779 Stuttgart T. +49 711 216 89 724
Umschreibung:	Caritas, Pflanz- und Fensam 07-241 Mercedesstraße 3 70361 Stuttgart
Projekt: Lageplan: Datum:	Gesamtmaßstab: Blatt: Lageplan: Datum:
Projekt: Auftraggeber:	Tragscheinnummer für Kinder Heckschmidtstraße 38 Stuttgart-Vaihingen Lageplan Übersicht
Planung: Mischel + Wolf + Partner Landschaftsarchitekten 70773 Stuttgart Postfach 23, 70773 Stuttgart T. +49 711 99 79 90 00 F. +49 711 99 79 90 06	Umschreibung:

-  BAUM SCHÜTZEN/ERHALTEN 68 %
-  BAUM FALLUNG 31 %
-  ERSATZPFLANZUNG
Hainbuche, Feldahorn
6 STK
-  nachrichtl.
Baumfällungen StU < 80cm

(Alle Bäume und Sträucher sind als Baumfällplan (BfP) zu versehen)

Landeshauptstadt Stuttgart
Hochbauamt
Bauantrag

Bauherr: Landeshauptstadt Stuttgart
Postfach 10 55 65
Amt für Liegenschaftswesen
Wohnen und Immobilienmanagement

Verehrten durch: Hochbauamt 653
Hauptstraße 36/66
70176 Stuttgart
T. +49 711 216 89 724

Unterstraße: Garten, Fleckhof- und
Fornen 07-441
Hauptstraße 3
70161 Stuttgart

Lageplan	
Trassen:	Lageplan
Grundstück:	Lageplan
Grundstück:	Lageplan
Grundstück:	Lageplan
Grundstück:	Lageplan
Grundstück:	Lageplan
Grundstück:	Lageplan
Grundstück:	Lageplan
Grundstück:	Lageplan
Grundstück:	Lageplan

Planung: Mollath + Partner
Postfach 10 55 65
70176 Stuttgart
T. +49 711 50 79 90 00
F. +49 711 59 79 90 06
mailto:mollath@partner.de

Umschreibung: Mollath + Partner
Postfach 10 55 65
70176 Stuttgart
T. +49 711 50 79 90 00
F. +49 711 59 79 90 06
mailto:mollath@partner.de



Projektleitung: Prof. Dr. Ingrid Isenhardt Lehrstuhl für Mensch-Computer-Interaktion Universität Stuttgart 70569 Stuttgart, Germany Tel. +49 7141 339-3300 Fax +49 7141 339-3301 E-Mail: isenhardt@ipm.uni-stuttgart.de		Auftraggeber: Stadt Stuttgart 70372 Stuttgart, Germany Tel. +49 7141 339-3300 Fax +49 7141 339-3301 E-Mail: stuttgart@stuttgart.de	
Projektname: Freizeitanlage Freizeitanlage Freizeitanlage		Projektphase: Freizeitanlage Freizeitanlage	
Projektziele: Freizeitanlage Freizeitanlage		Projektziele: Freizeitanlage Freizeitanlage	
Projektziele: Freizeitanlage Freizeitanlage		Projektziele: Freizeitanlage Freizeitanlage	



3704
 Barweg



ZEICHNERKLÄRUNG

- STUFE 0: KEINERLEI SÄTTIGUNG (0% bis 10%)
- STUFE 1: LEICHTES SÄTTIGUNG (10% bis 30%)
- STUFE 2: MITTELSTARKE SÄTTIGUNG (30% bis 50%)
- STUFE 3: STARKE SÄTTIGUNG (50% bis 70%)
- STUFE 4: AUSSERORDNUNG (70% bis 100%)
- BAUM ERHALT: 40 BAUMERHALT STU > 40 CM
- BAUM NEU/ERSATZ: 40 BAUMERHALT STU > 40 CM
- BAUM ERHALT
- BAUM NEU/ERSATZ DAVON 2/3T ALS ERSATZ
- BAUM / STAMMUMFANG > 80 CM

BAUMBILANZ
 BAUMBILANZ UND ZU FÄLLEN,
 DAVON 2 MIT STAMMUMFANG > 40 CM,
 NEUPFLANZUNGEN 4 STÜCK

ANZHL	BAUMHIE	NAM	BEMERK	STUFIN
54	1	GEWOHN. SCHEINKÄZIE		110
54	1	ROBINE PSEUDOCACIA		94
1	1	KUGELHÄKKE	"UMBRA CULICATA"	
1	1	HANBUCH	CARPINUS BETULUS	83
3			ZU FÄLLEN	

QUELLE: BAUMBILANZ GARTEN- FRIEDHOF- UND FORSTAMT

Bauherr:
 Landeshauptstadt Stuttgart
 Jugendamt
 Wilhelmsstr. 3
 70372 Stuttgart

Baumvermesser:
 Hechtbaum, Abteilung 65-6
 Hauptstr. 66, 70178 Stuttgart
 Tel.: 0711-210-89720
 Fax: 0711-210-89710

Stuttgart: Stuttgart:

Landeshauptstadt Stuttgart Garten-, Friedhofs- und Forstamt	STUTTGART	Datum: 15.06.2015
Stuttgart-Hofen		Projekt Nr.:
Kindertagesstätte Ibisweg		Zerlegung Nr.:
Freilanlagen		Maßstab: 1:200
Baumbilanzplan zum Bauantrag		Beschreibung:
gearb. erstellt:	gezeichnet:	ANMERKUNGEN:
ANZAHL VERGÄNGLICH	ANZAHL ERHALTEN	

PROJEKT: IBS
 DATUM: 15.06.2015
 CDR: 1:200
 CDR: 1:200
 CDR: 1:200

WAS: WERBEMANN-SCHNEIDER
 LANSCHAFTARCHITECTUR
 FRIEDENSBADSTR. 77-79 | 70372 STUTTGART | TEL: 07141 140 89 720
 WWW: WERBEMANN-SCHNEIDER.DE



Bartler:
Landeskapitäl Stuttgart
Hofener Straße 3
70382 Stuttgart
Tel. 0711-206-8070
Fax: 0711-206-8070

Stadt:
Stuttgart

Landeskapitäl Stuttgart Garten-, Freizeits- und Forstamt	Datum: 16.02.2015 Projekt N.: Zeichnung N.: Maßstab: 1:100 Beschreibung:
Stuttgart-Höfen Kindertagesstätte Hofener Straße Freianlagen	Fachbereich: Abteilung:
Freianlagenplanung	Fachbereich: Abteilung:

Plan: 16.02.2015
Date: 16.02.2015
Name: (unl.)

Proj. N. (unl.)
Zeichnung N. (unl.)
Maßstab: (unl.)
Beschreibung: (unl.)

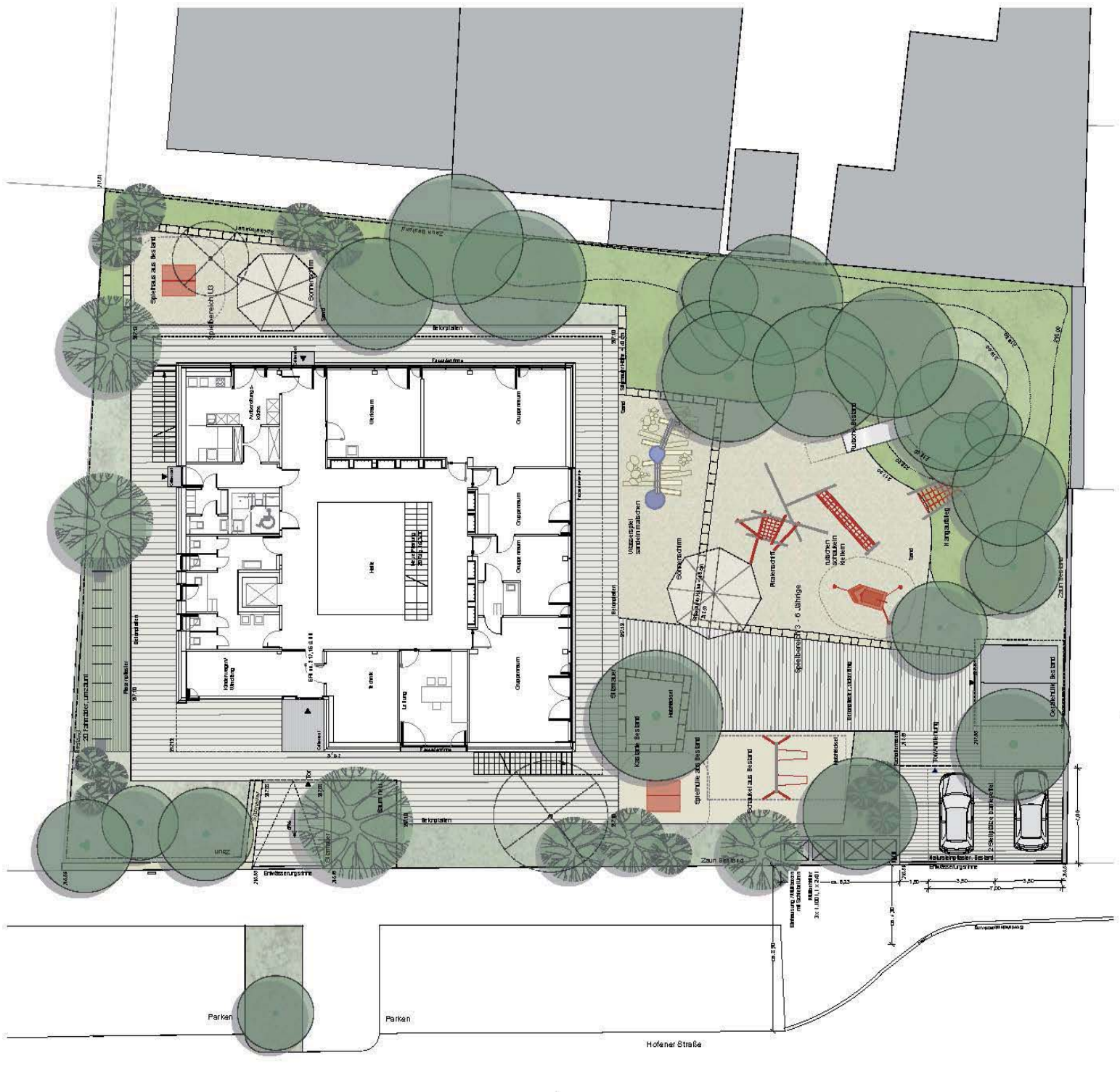

ZEICHENERKLÄRUNG

- STUFE 0: KEIN BAUM (BEI NEUBAU)
- STUFE 1: LEICHTES BAUM (BEI NEUBAU)
- STUFE 2: MITTLERES BAUM (BEI NEUBAU)
- STUFE 3: STARKES BAUM (BEI NEUBAU)
- STUFE 4: ALTES BAUM (BEI NEUBAU)
- BAUM ERHALT
- BAUM ERHALT
- BAUM NEU/ERSATZ

Legende: BAUM / STAMMUMFANG > 80 CM

BAUMBILANZ
 10/24 BESTANDSBÄUMER SIND ZUFÜHREN
 10/24 BESTANDSBÄUMER SIND ZUFÜHREN
 KEIN FLÄCHENSTRECKEN

ANZAHL	Baum-Nr.	NAMEN	BOJ ANSCHL.	SUMME CM
1	8	GERÄUM. TOURNETIERBAUM	COUDRACHO MOIDES	80
1	23	VOGELKIRSCHEN	PRUNUS AVAL	80
1	24	ROSSKASTANIE	AEQUALIS HIPPOCASTANUM	126
3		ZUFÜHREN		

0 BIELE: BUNNEBERGUNG GARTEN, FRIEDHOFS- UND FORSTRAUM



Bauherr:
Landesanstalt Stuttgart
Hauptstadt Stuttgart
Postfach 100 701
70102 Stuttgart
Tel. 0711-210-6000
Fax: 0711-210-60170

Baufirma:
Stuttgart

STUTTGART

Landeshauptstadt Stuttgart
Garten-, Friedhofs- und Forstamt

Stuttgart-Höfen
Kindertagesstätte Hofener Straße
Freianlagen

Baumbilanzplan zum Bauantrag

Projekt-Nr.: 10.02.2015
Zeichnung-Nr.:
Maßstab: 1:100
Beschriftung:
Anlage-Nr.:



Plan-Nr.: 10.02.2015
 Blatt-Nr.:
 Datum: 10.02.2015

10/24 BESTANDSBÄUMER SIND ZUFÜHREN
 KEIN FLÄCHENSTRECKEN